

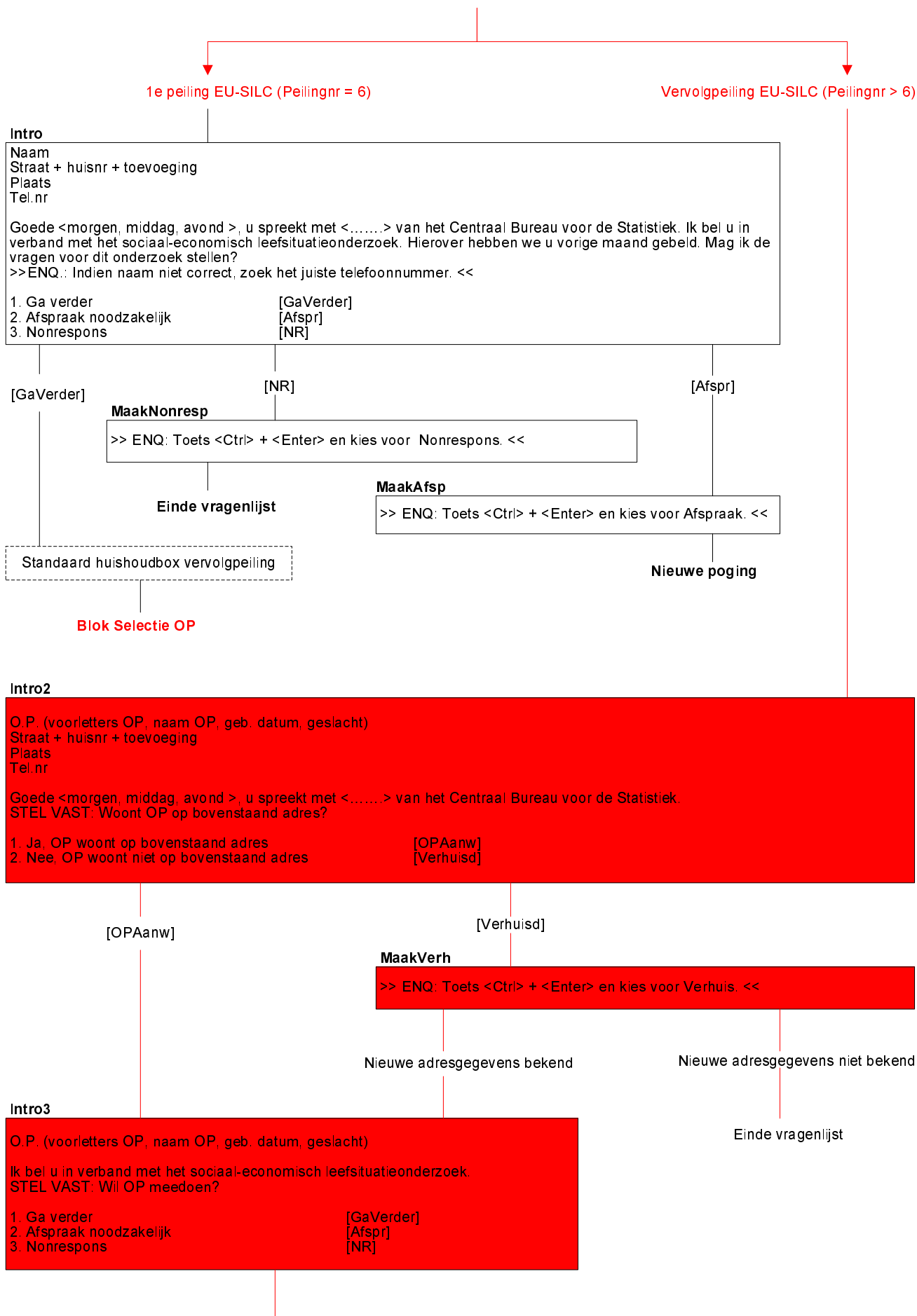

**Centraal Bureau voor de Statistiek**  
Divisie Sociale en Ruimtelijke Statistieken  
Sector Ontwikkeling en Ondersteuning

**EU-SILC 2006**  
**65-min huishoudens**  
**Schema vragenlijst**

*Opgesteld door: Sabine Fouwels*  
*Projectnummer:*  
*BPA-nummer:*  
*Versiedatum: 1 maart 2006*



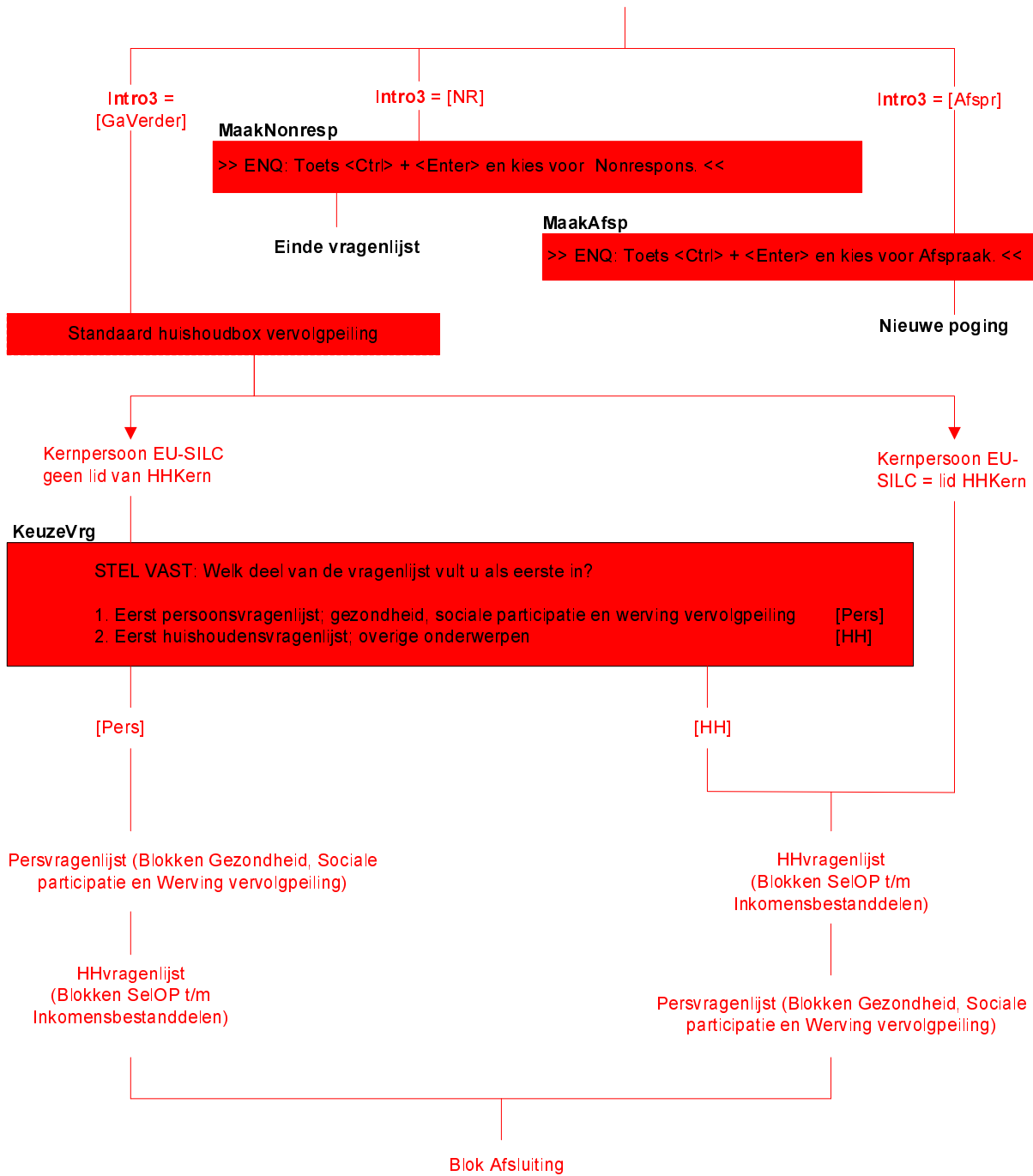

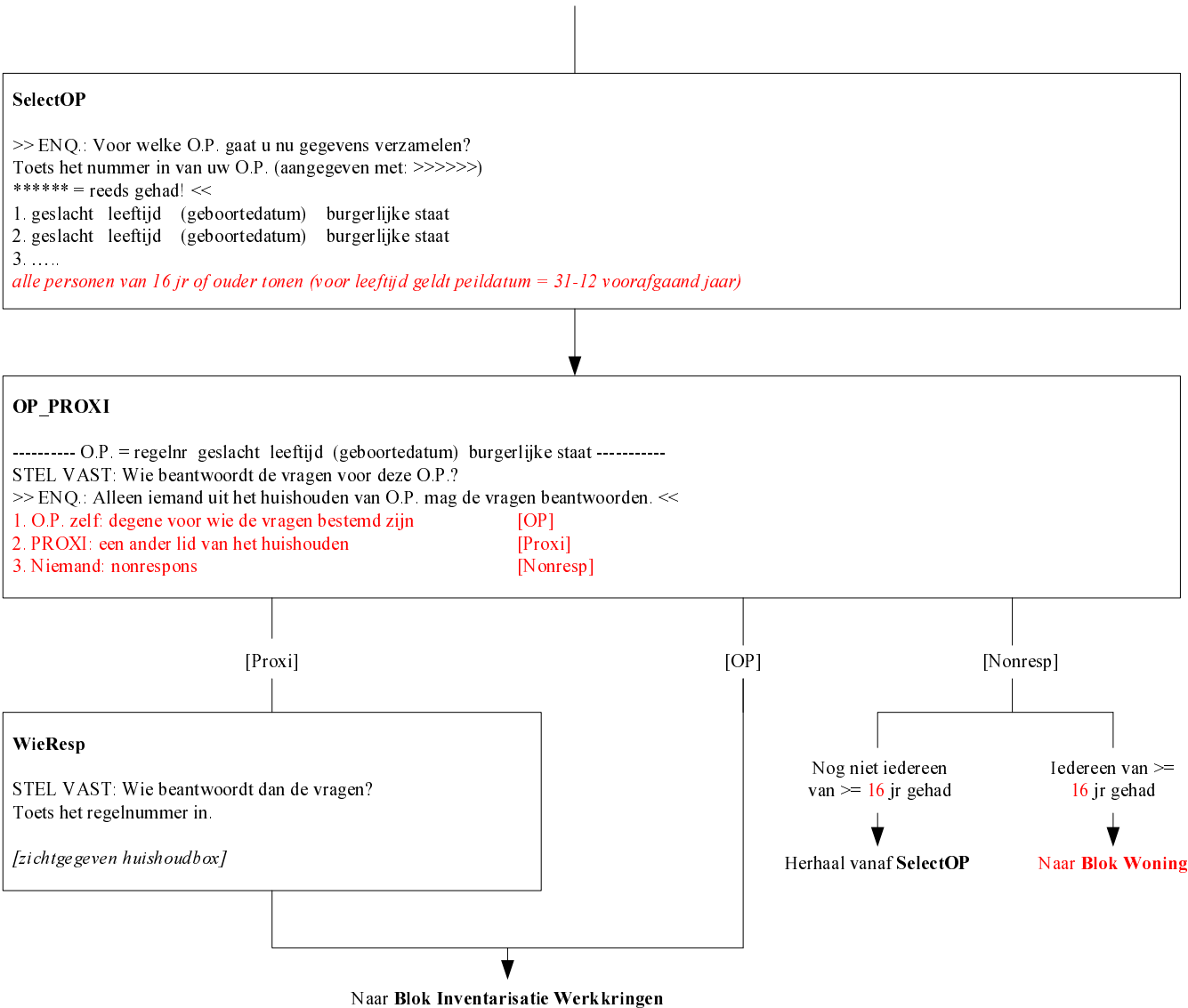

**EU-SILC Inventarisatie werkkringen (1)**

Alleen indien vervolgeving EU-SILC

Personen die >= 16 jaar en <= 125 jaar oud zijn (voor leeftijd geldt peildatum = 31-12 voorafgaand jaar)

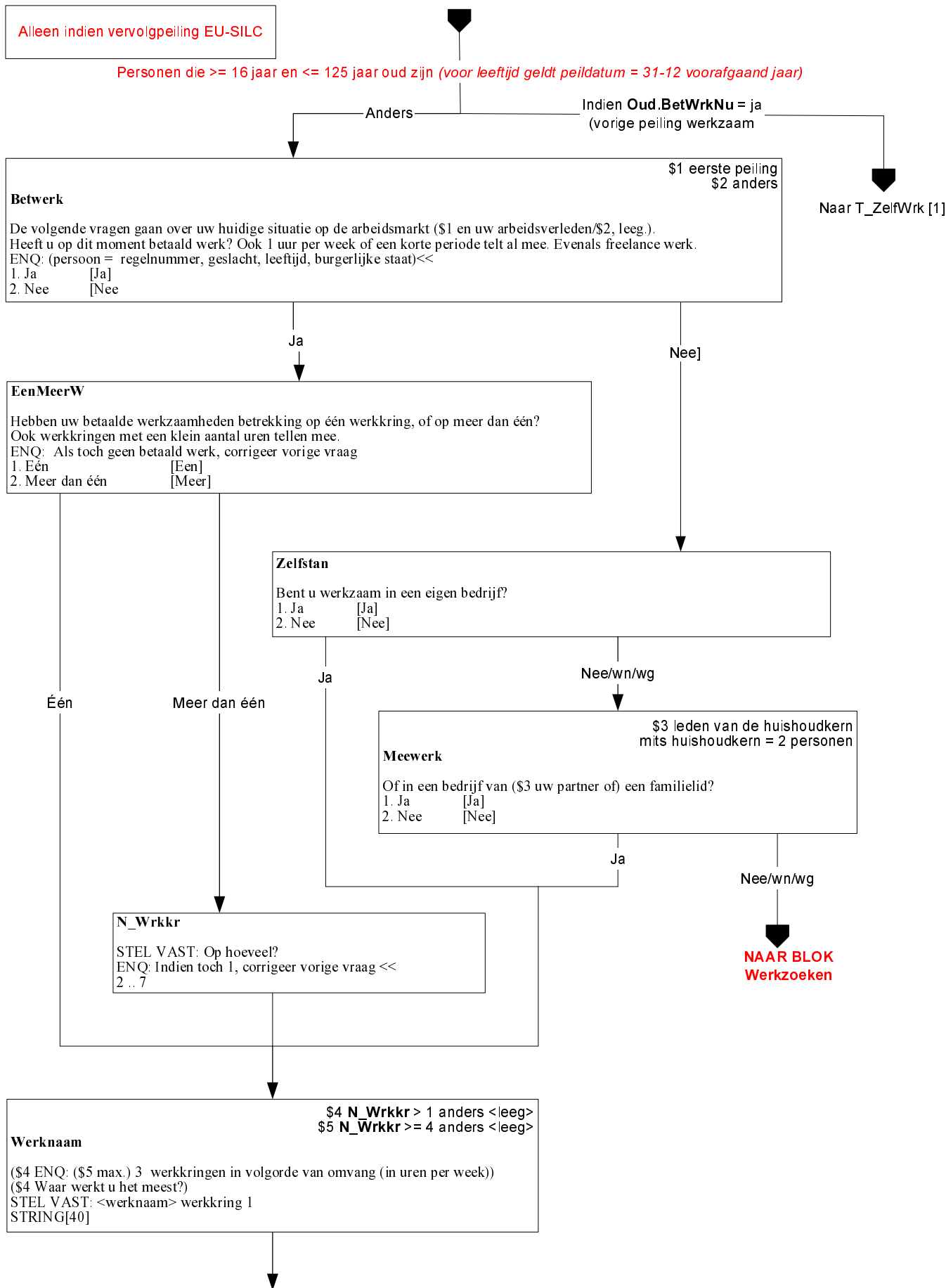

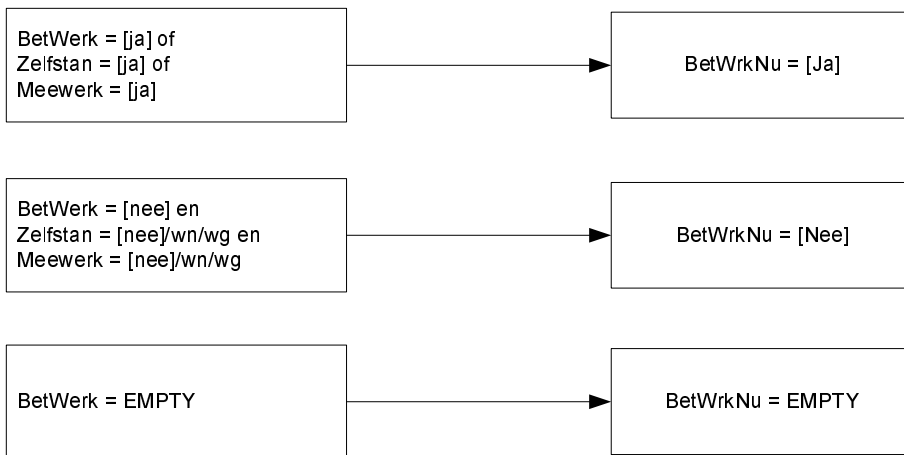
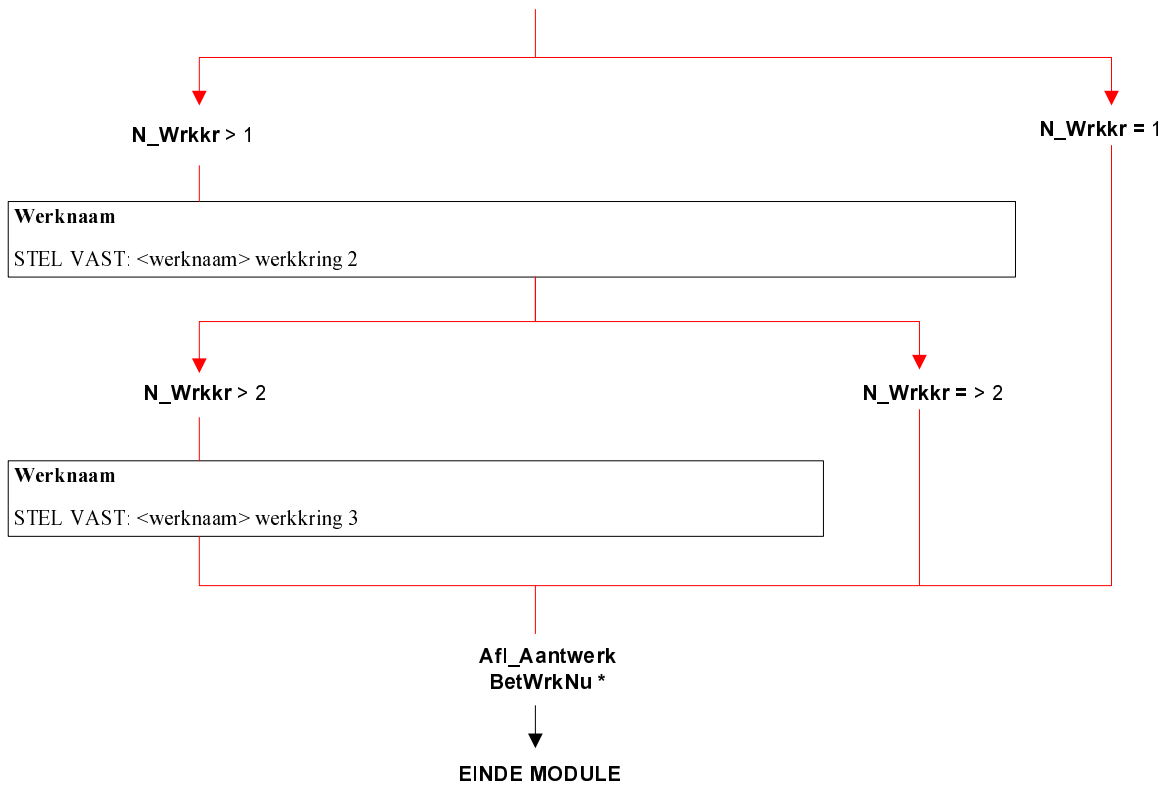

  
 Indien Oud.**BetWrkNu** = ja  
 (vervolgpeiling & vorige peiling werkzaam)

**T\_ZelfWrk [1]**  
 De vorige keer werkte u <werknaam1>. Is dat nog steeds zo?  
 1. Ja [Ja]  
 2. Nee [Nee]  
 3. Ja, maar werknaam klopt niet [Werkfout]

[Nee] en OP = kernpersoon EU-SILC

**RedVerand**

Wat was de reden van deze verandering?

1. Betere baan aangenomen of gezocht	[Beterbaan]
2. Einde tijdelijk contract	[EindContr]
3. Door werkgever gedwongen te vertrekken	[Gedwong]
4. Verkoop of sluiting eigen of familiebedrijf	[Verkoop]
5. Zorg voor kinderen of anderen	[Zorg]
6. Huwelijk / baan partner vereiste verhuizing naar ander gebied	[Huwelijk]
7. Andere reden	[Anders]

anders

Werknaam klopt niet

**CorrWrkn [1]**  
 Wat is dan de juiste werknaam?  
 STRING[40]

Als <werknaam2> niet bekend is

Als <werknaam2> bekend is

**T\_ZelfWrk[1]**  
 =<> ja

**T\_ZelfWrk[1]**  
 = ja (1 of 3)

**T\_ZelfWrk [2]**  
 De vorige keer werkte u <werknaam2>. Is dat nog steeds zo?  
 1. Ja [Ja]  
 2. Nee [Nee]  
 3. Ja, maar werknaam klopt niet [Werkfout]

Werknaam klopt niet

Anders

**CorrWrkn [2]**  
 Wat is dan de juiste werknaam?  
 STRING[40]

Als <werknaam 3> niet bekend is

Als <werknaam3> bekend is

**T\_ZelfWrk [3]**  
 De vorige keer werkte u <werknaam3>. Is dat nog steeds zo?  
 1. Ja [Ja]  
 2. Nee [Nee]  
 3. Ja, maar werknaam klopt niet [Werkfout]

Werknaam klopt niet

anders

**CorrWrkn [3]**  
 Wat is dan de juiste werknaam?  
 STRING[40]

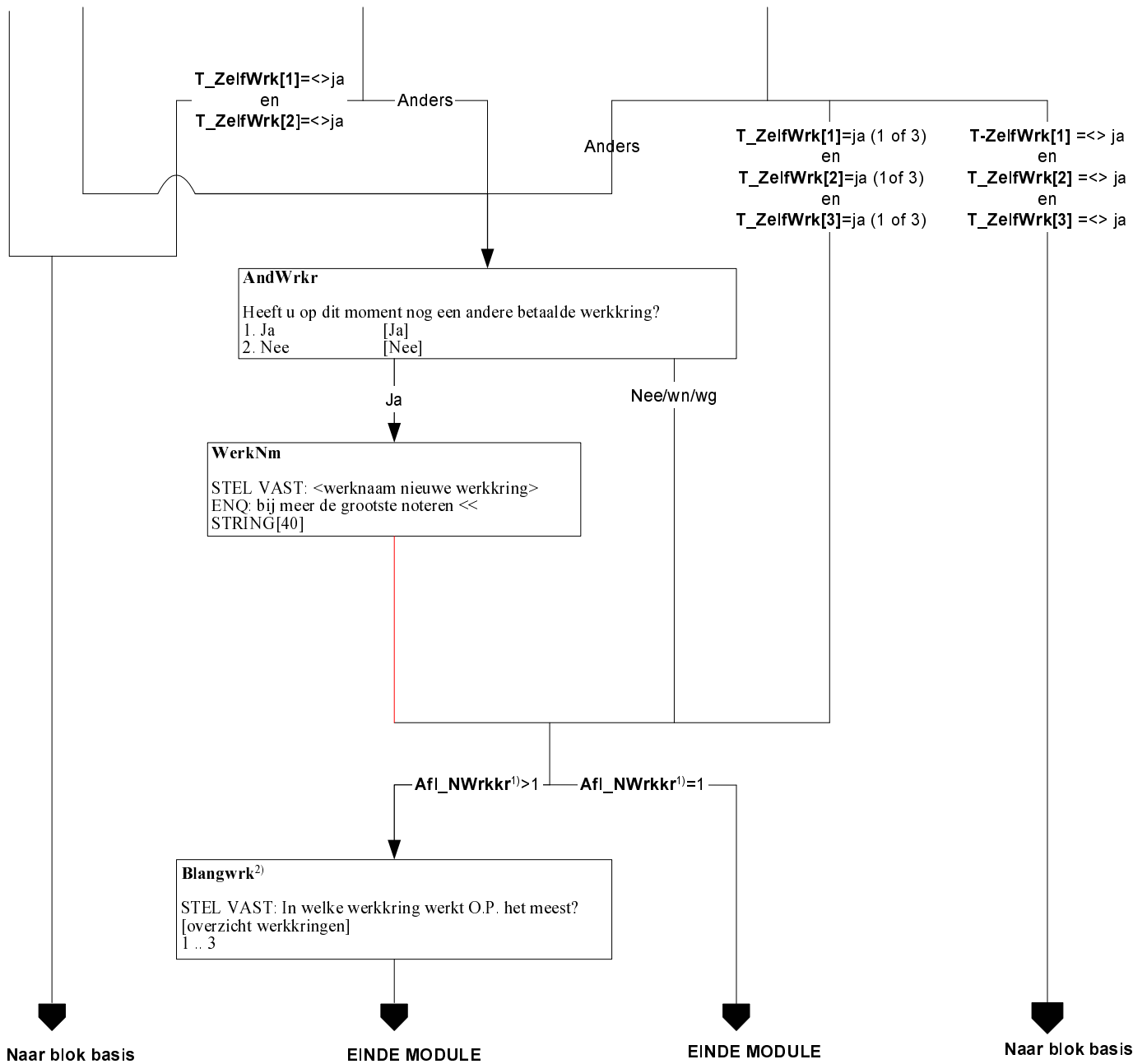

- 1) **Afl\_NWrkr** = Het aantal werkkringen van de respondent wordt opnieuw vastgesteld.  
 2) **Belangwrk** = Hier wordt vastgesteld welke werkring van de respondent op het moment van interviewen de belangrijkste werkring is. Deze werkring is vanaf dit moment de eerste werkring.



Alleen indien vervolgpeiling EU-SILC

Betreffende werkring

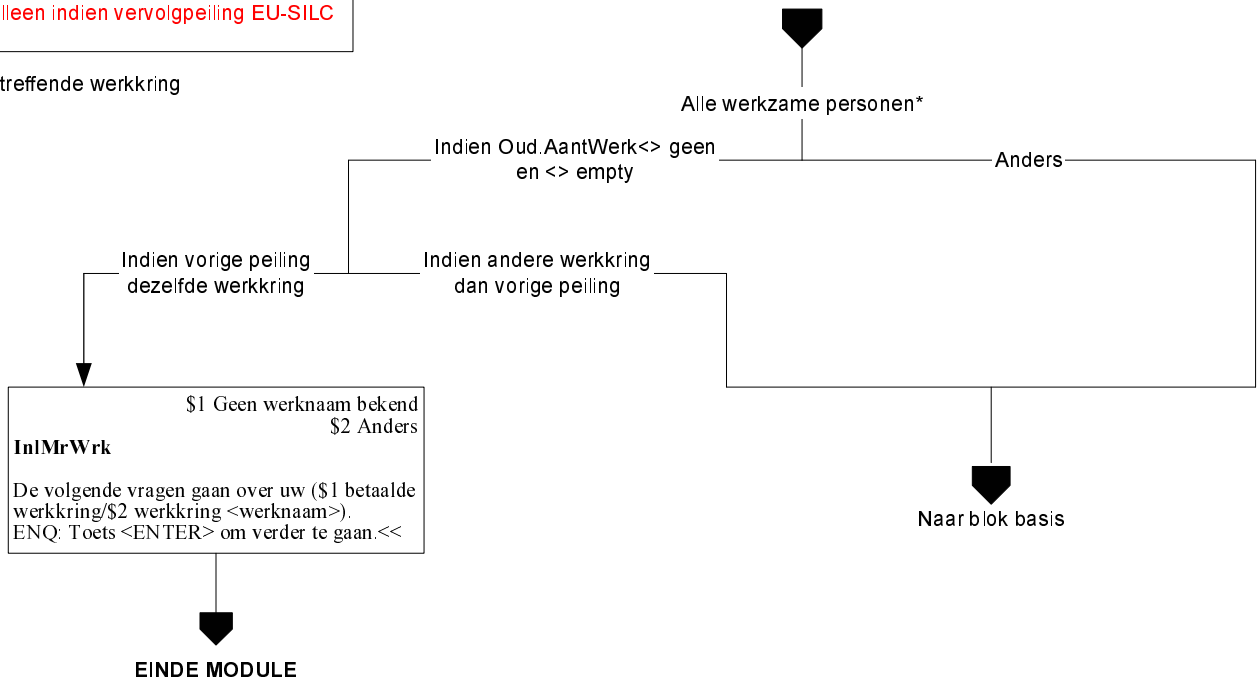

\* Personen die 1 uur of meer werken: BetWrkNu = ja

Betreffende werkring

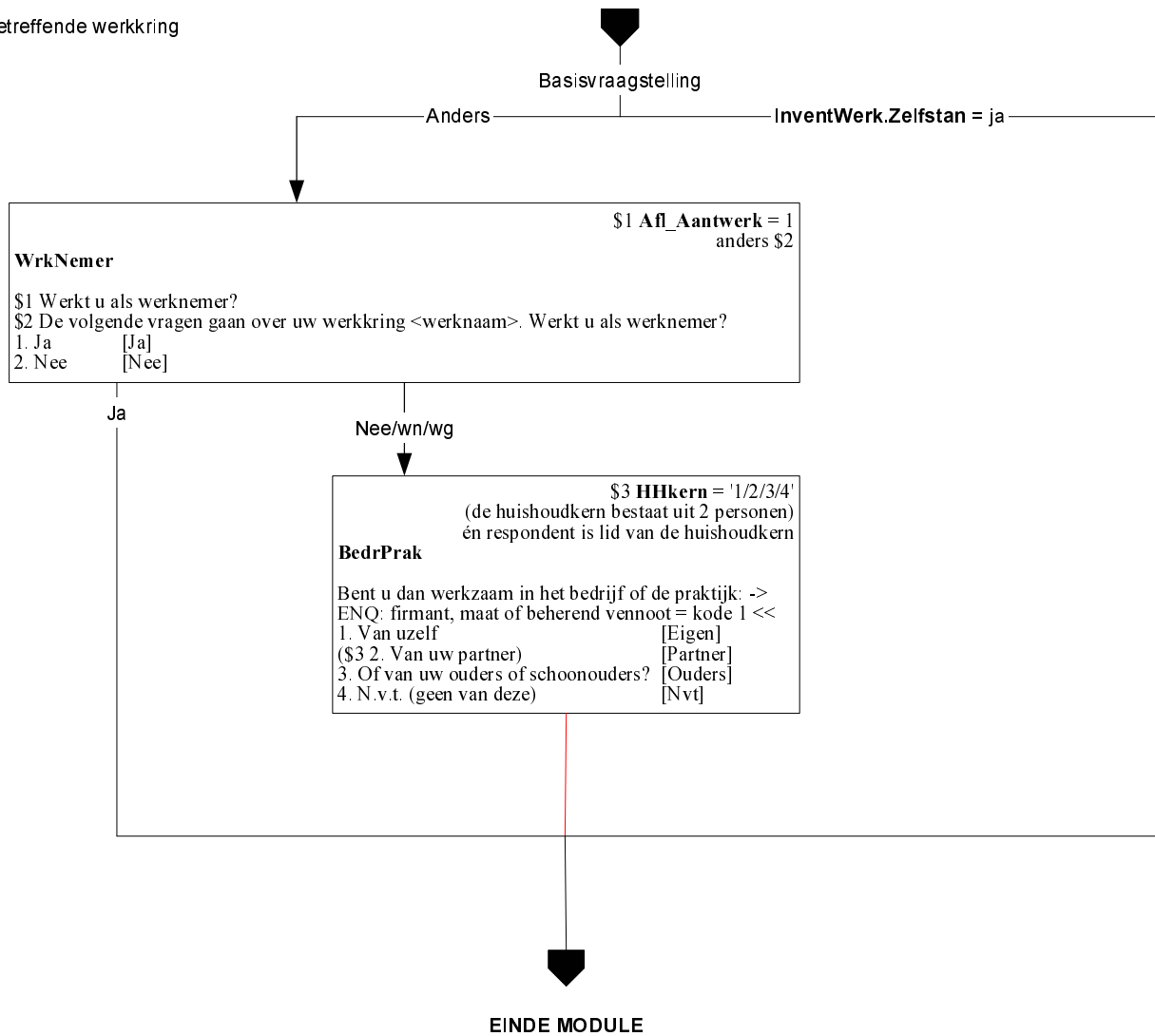

Afl\_ArbRel = Werkn = Werknemer  
 ZelfD = Zelfstandige eigen bedrijf, personeel in dienst, directeur NV/BV of grootaandeelhouder  
 ZelfO = Zelfstandige eigen bedrijf, personeel in dienst, overig  
 Meewerk = Meewerkende, bedrijf partner of ouders  
 Freelancer = Freelancer

Alleen indien vervolgpeiling EU-SILC en alleen voor kernpersoon EU-SILC

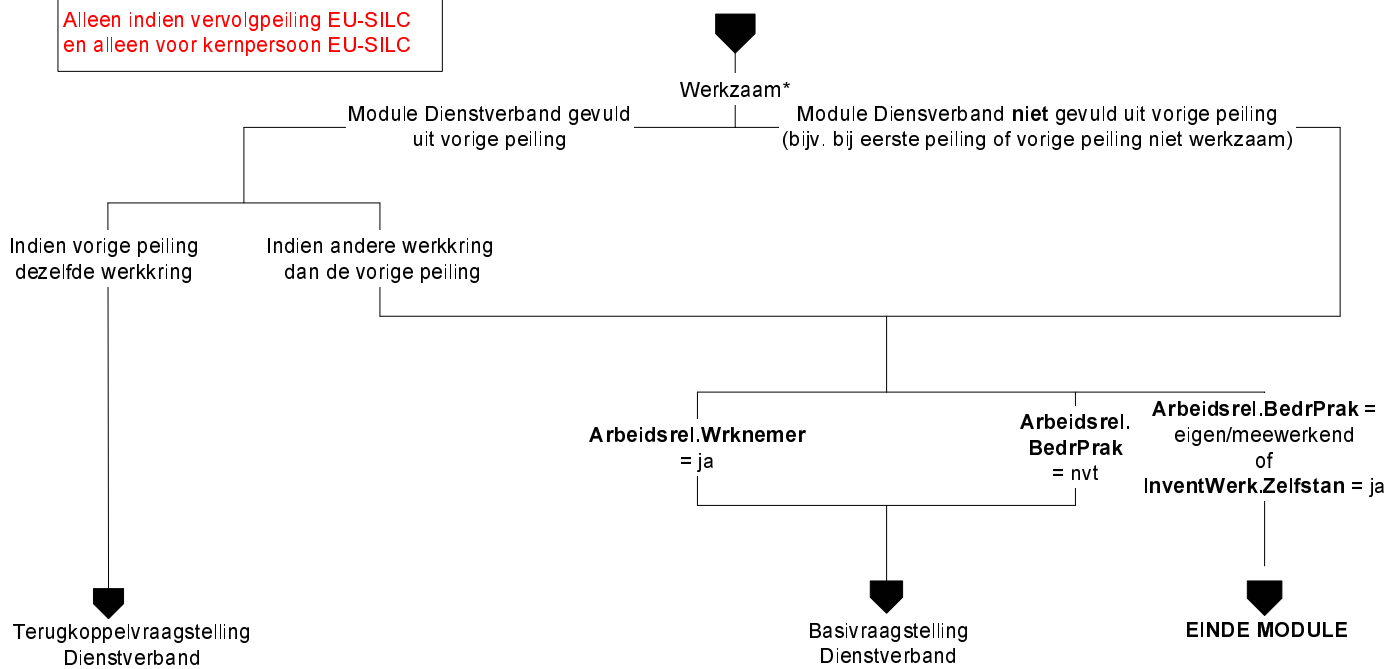

\* Personen die 1 uur of meer werken,  
BetWrkNu = ja, of Zelfstan = ja, of Meewerk = ja

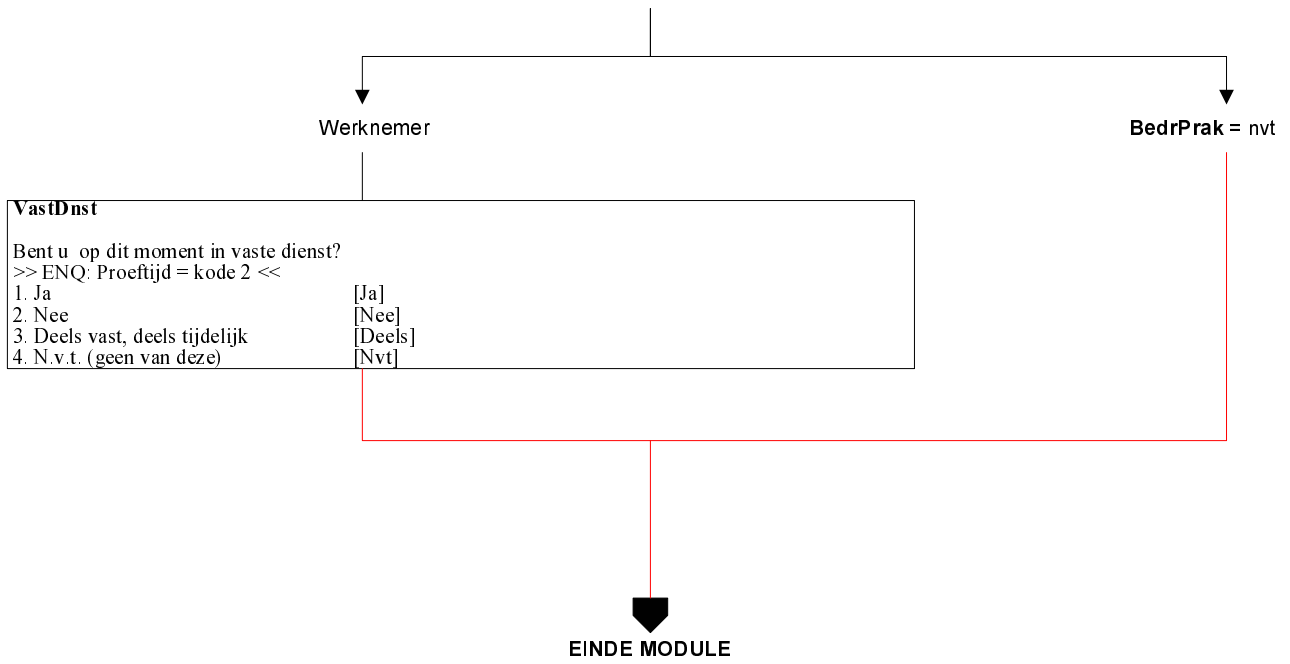

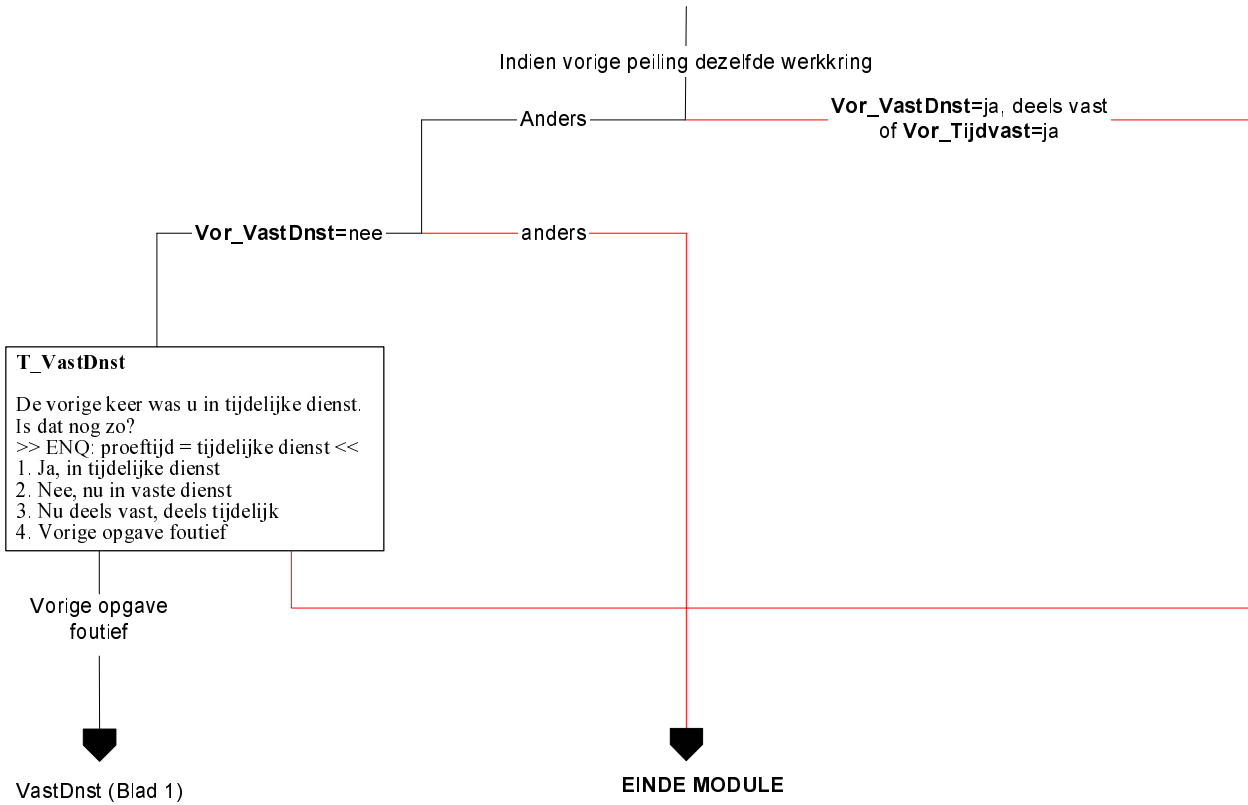

Alleen indien vervolpeiling EU-SILC

Betreffende werkring

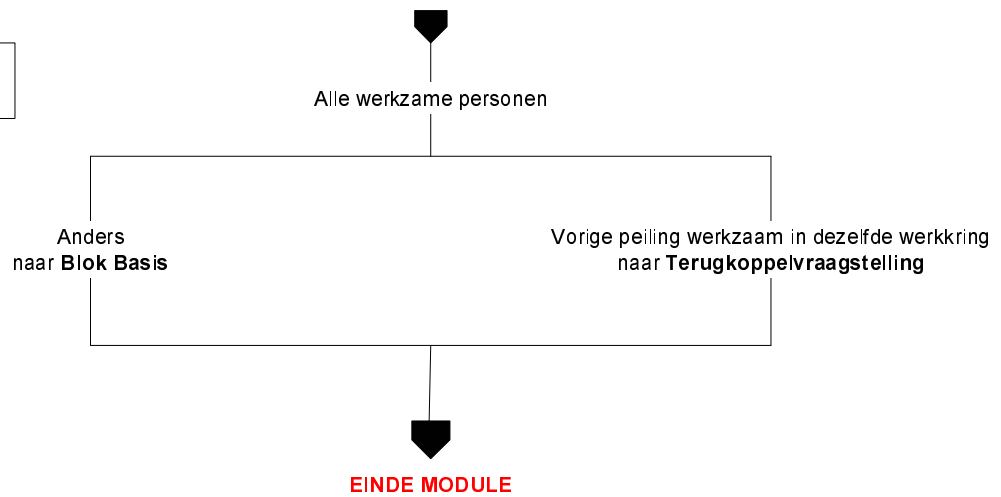

Betreffende werkring



**HoevGem**  
Hoeveel uur werkt u gemiddeld?  
>> ENQ: Eventueel schatten  
Afronden op hele uren. <<

anders

Wn/wg

**Periode**  
STEL VAST Is dat per ...  
1. week  
2. maand  
3. jaar  
4. Lesuren per week

**UrenGlob**  
Weet u dan of het gaat om:  
>> ENQ: Antwoorden verplicht, eventueel schatten. <<  
1. 4 uur of minder per week  
2. 5 t/m 11 uur  
3. 12 t/m 29 uur  
4. of om 30 uur of meer per week



**EINDE MODULE**

Betreffende werkkring

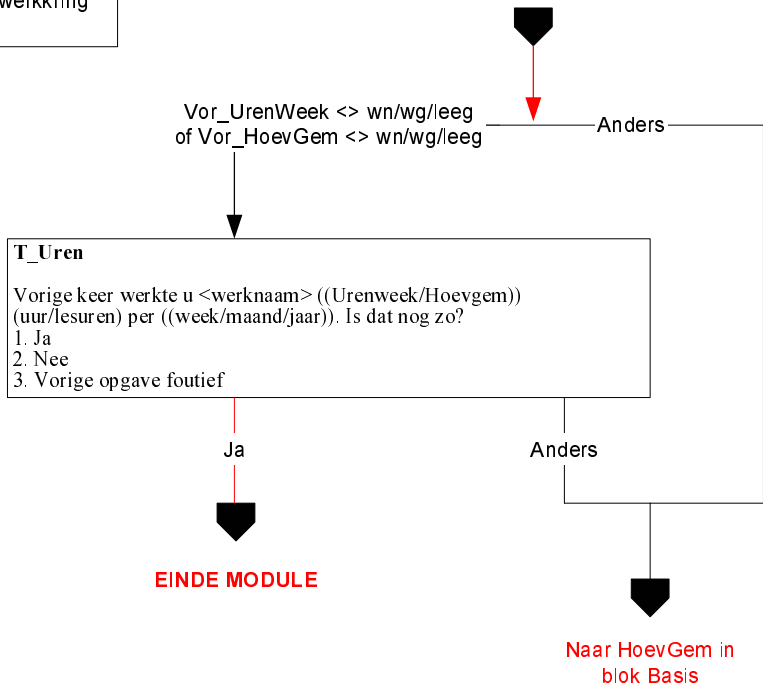



Alleen indien vervolgpelling EU-SILC en OP = kernpersoon EU-SILC

UrenWerk < 30

anders

**RedenMin30**

Wat is de voornaamste reden waarom u nu geen betaald werk van 30 uur of meer per week heeft?

- |   |             |
|---|-------------|
| 1. Volgt een opleiding  | [Opleiding] |
| 2. Ziek of arbeidsongeschikt  | [Ziek]      |
| 3. Wil meer uren werken, maar kan geen werk vinden voor meer uren   | [Wilmeer]   |
| 4. Wil niet meer werken   | [Wlniet]    |
| 5. Aantal uren in alle banen samen wordt beschouwd als voltijd baan | [Voltijdb]  |
| 6. Huishoudelijk werk, zorg voor kinderen of anderen                | [Zorg]      |
| 7. Andere redenen   | [Anders]    |



**EINDE MODULE**

Alleen indien vervolpeiling EU-SILC

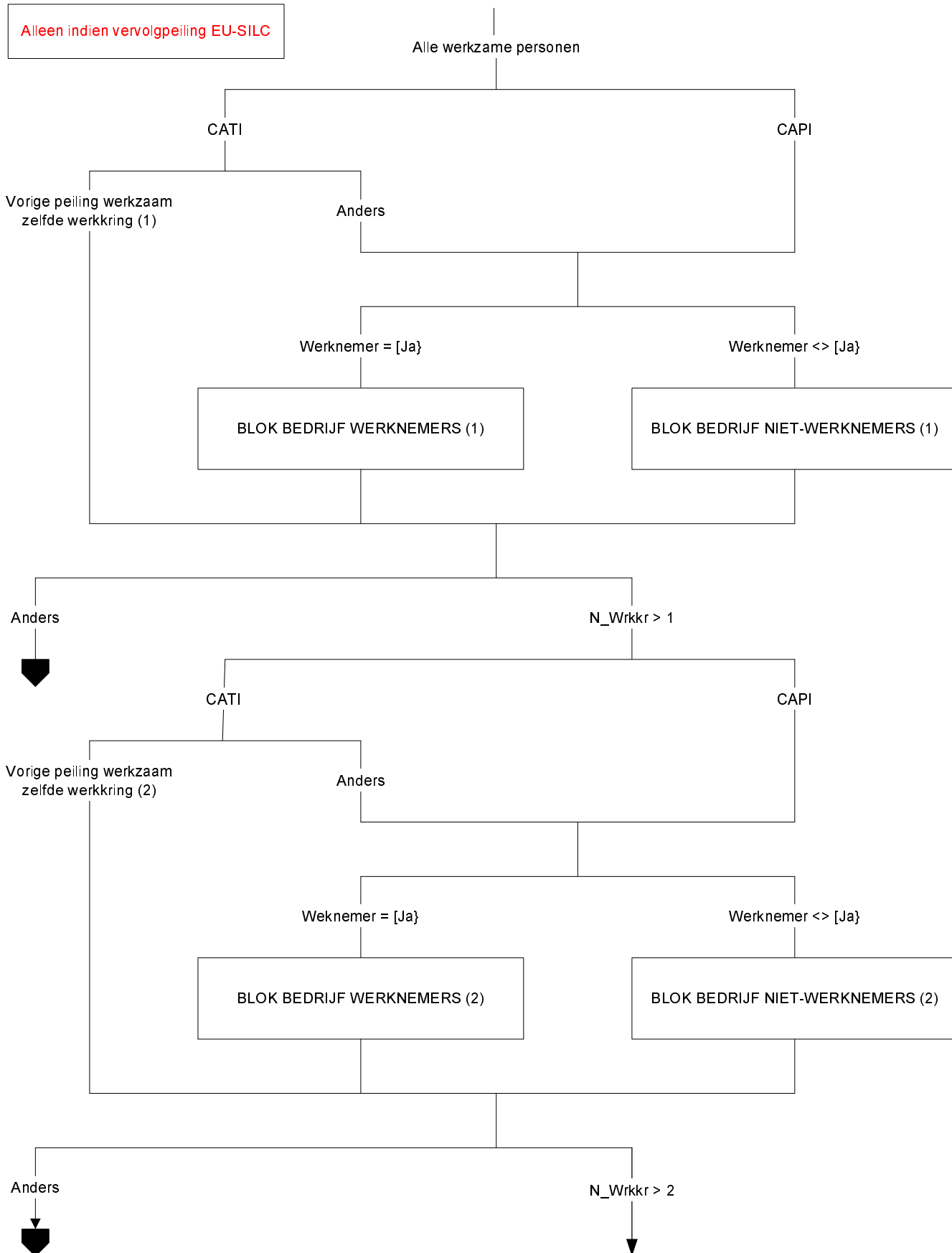

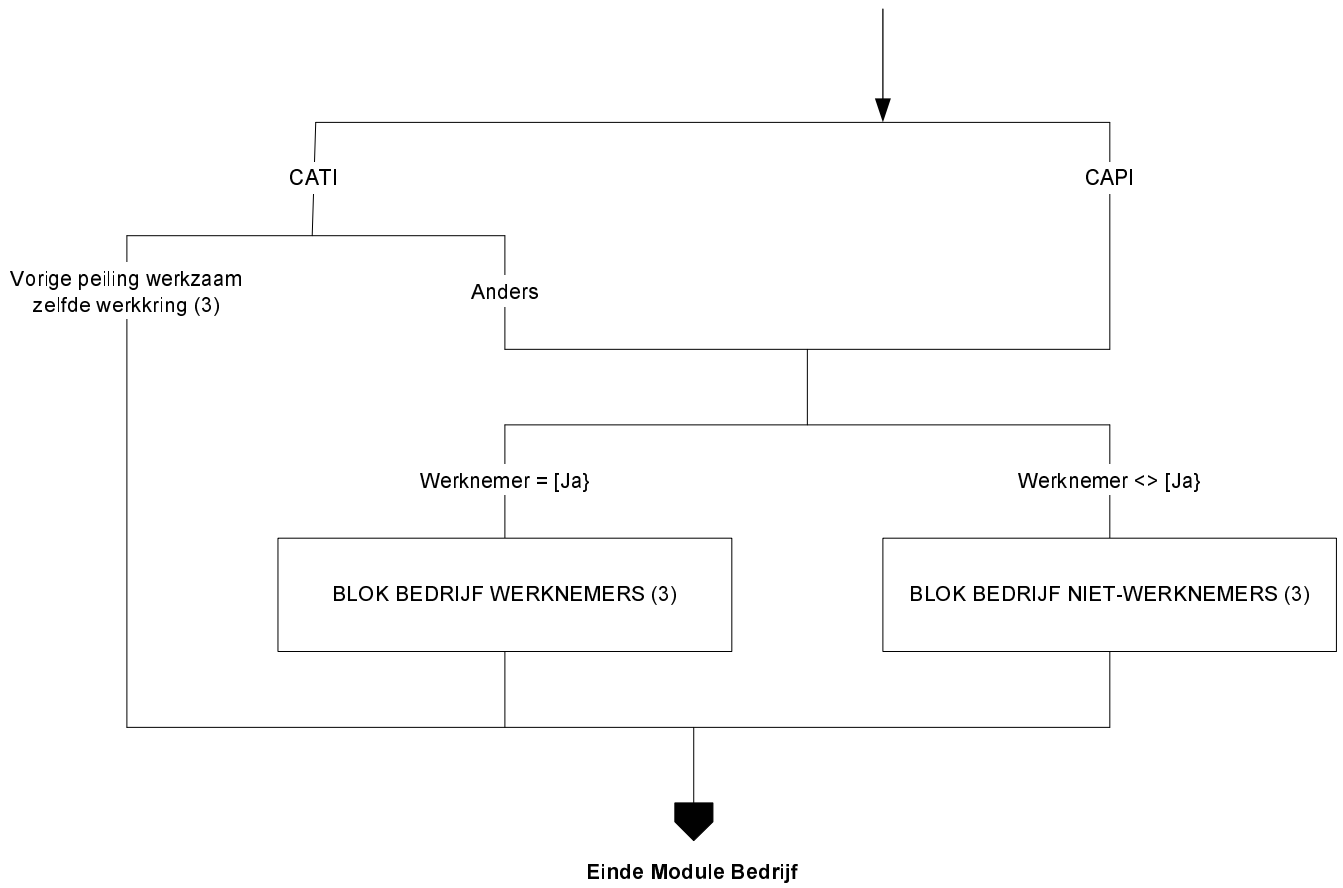

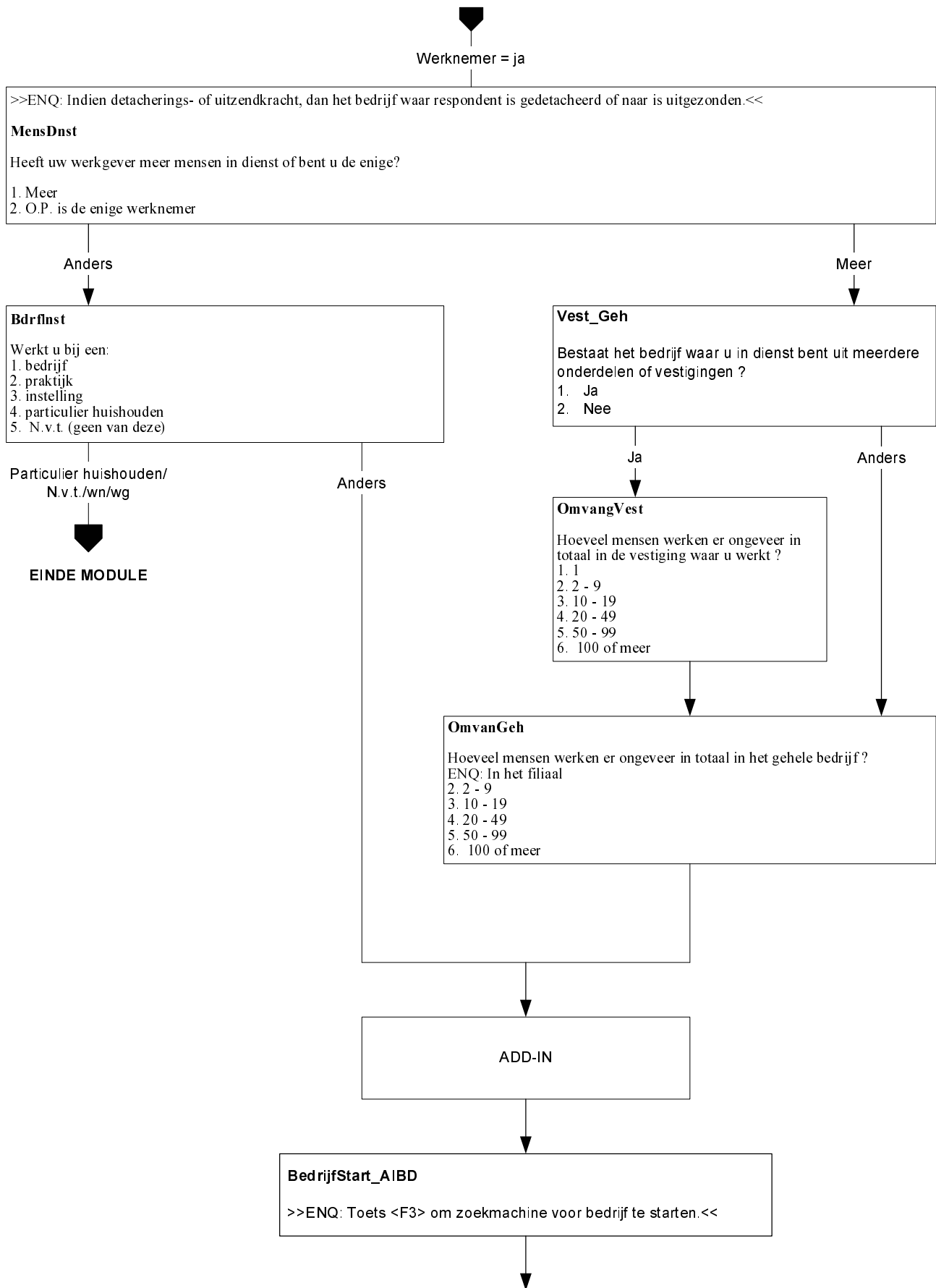

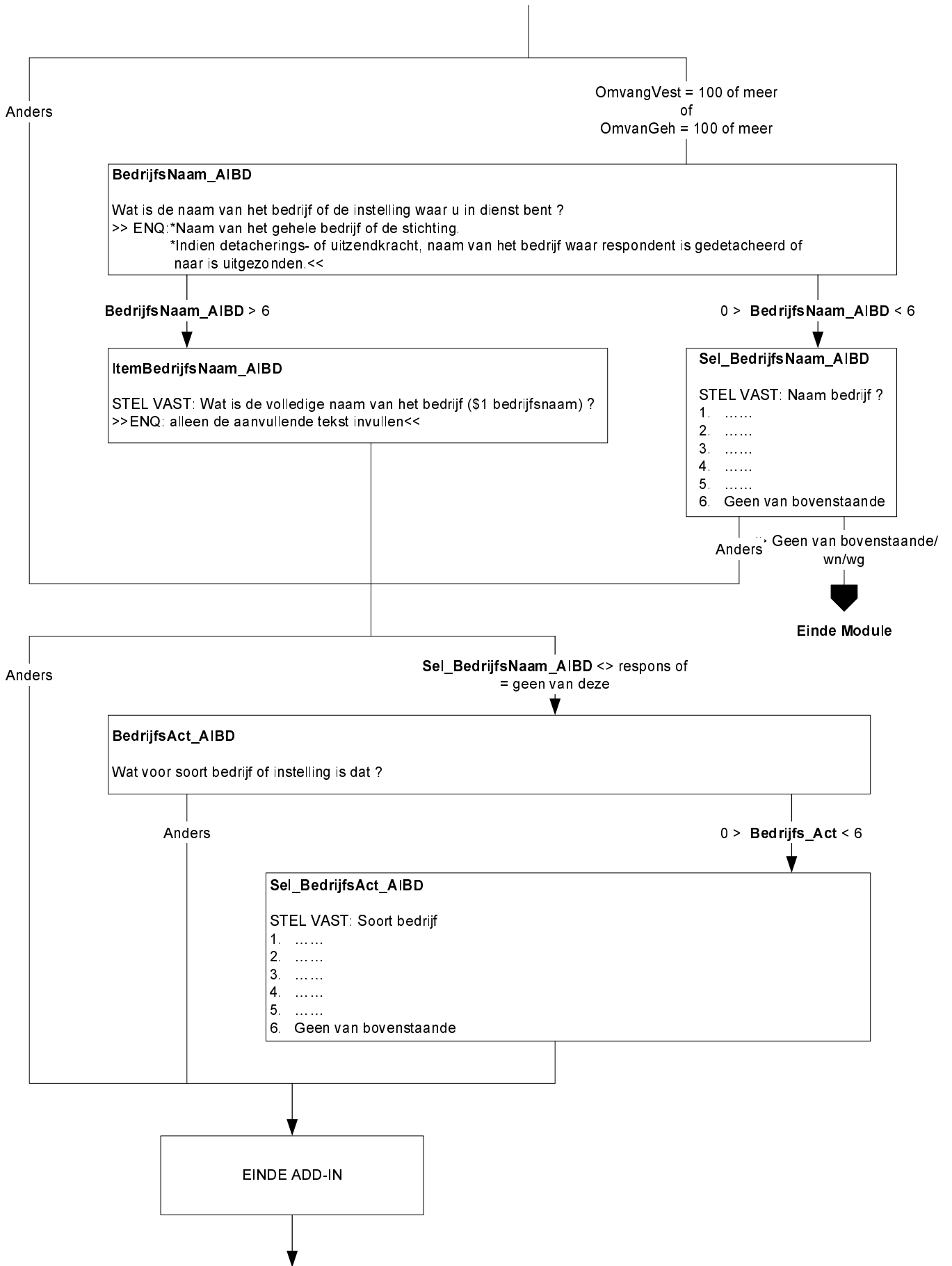

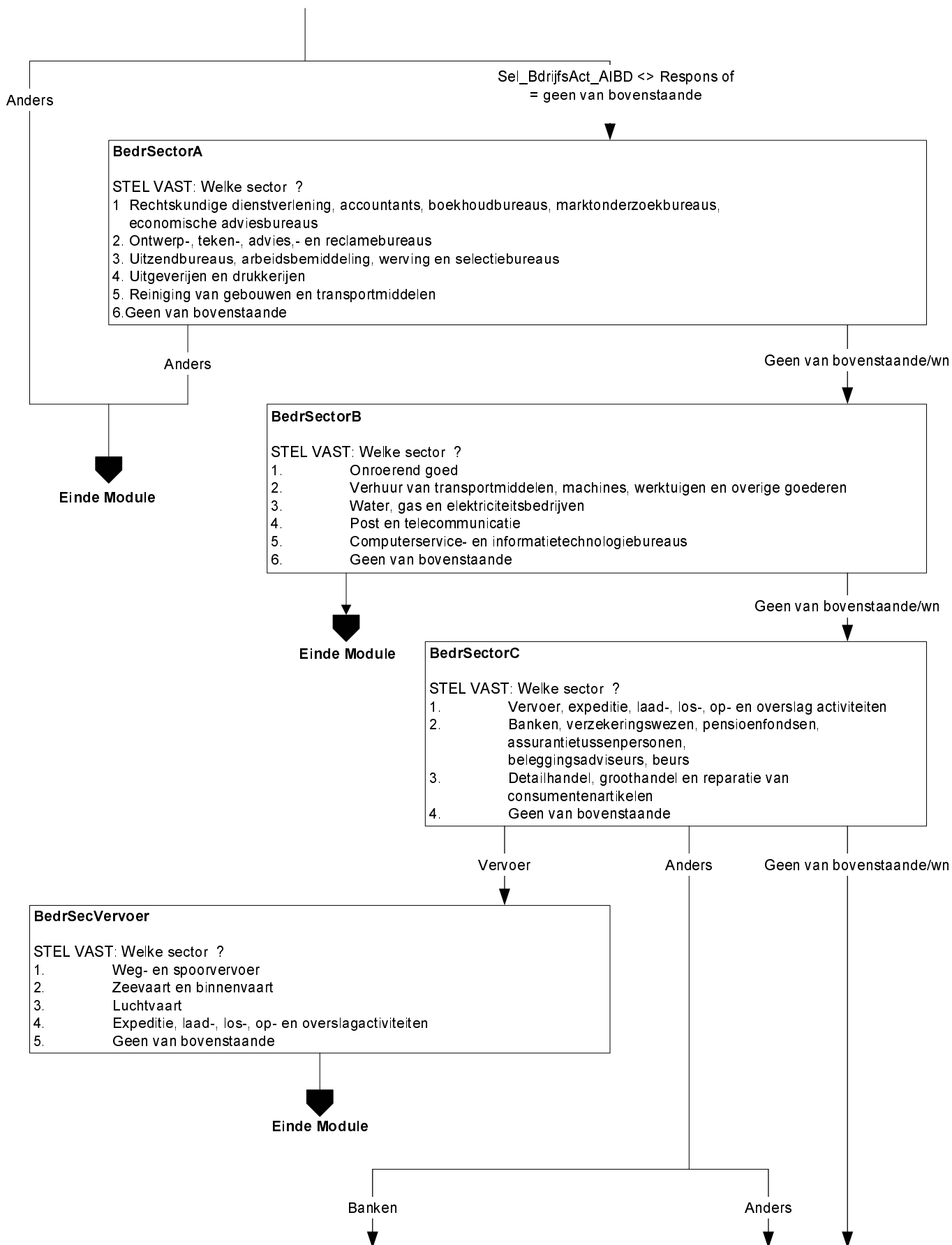

**BedrSecFinan**

STEL VAST: Welke sector ?

1. Banken
2. Verzekeringswezen en pensioenfondsen
3. Assurantietussenpersonen, beleggingsadviseurs, beurzen ed.
4. Geen van bovenstaande

Einde Module

Handel

Anders

**BedrSecHandel**

STEL VAST: Welke sector ?

1. Handel in en reparatie van auto's en motorfietsen
2. Detailhandel en reparatie van consumentenartikelen
3. Groothandel
4. Geen van bovenstaande

Einde Module

**BedrSectorD**

STEL VAST: Welke sector ?

1. Landbouw en visserij
2. Overheid, onderwijs, gezondheids- en welzijnzorg
3. Industrie
4. Bouw
5. Horeca
6. Geen van bovenstaande

Overheid

Anders

Geen van bovenstaande

**BedrSecGezo**

STEL VAST: Welke sector ?

1. Overheid en overheidsdiensten
2. Onderwijs
3. Gezondheids- en welzijnzorg

Einde Module

Industrie

Anders

**BedrSecIndusA**

STEL VAST: Productie en/of verwerking van ?

1. Voedings- en genotmiddelen
2. Papier- en kartonwaren
3. Chemische producten
4. Rubber en kunststof
5. Geen van bovenstaande

Geen van bovenstaande

Anders

**BedrSecIndusB**

STEL VAST: Productie en/of verwerking van ?

1. Glas, aardewerk, cement, kalk en gipsproducten
2. Transportmiddelen
3. Machines, apparaten en instrumenten
4. Metalen
5. Geen van bovenstaande

Einde Module

**BedrSectorE**

STEL VAST: Welke sector ?

1. Sport, recreatie en cultuur
2. Levensbeschouwelijke en politieke organisaties, vakbonden
3. Fotografie, secretariaats- en vertaal werk
4. Kappers, schoonheidsverzorging, sauna en zonnebankstudio's
5. Uitvaartverzorging, crematorium, mortuarium en begraafplaatsen
6. Geen van bovenstaande

Einde Blok



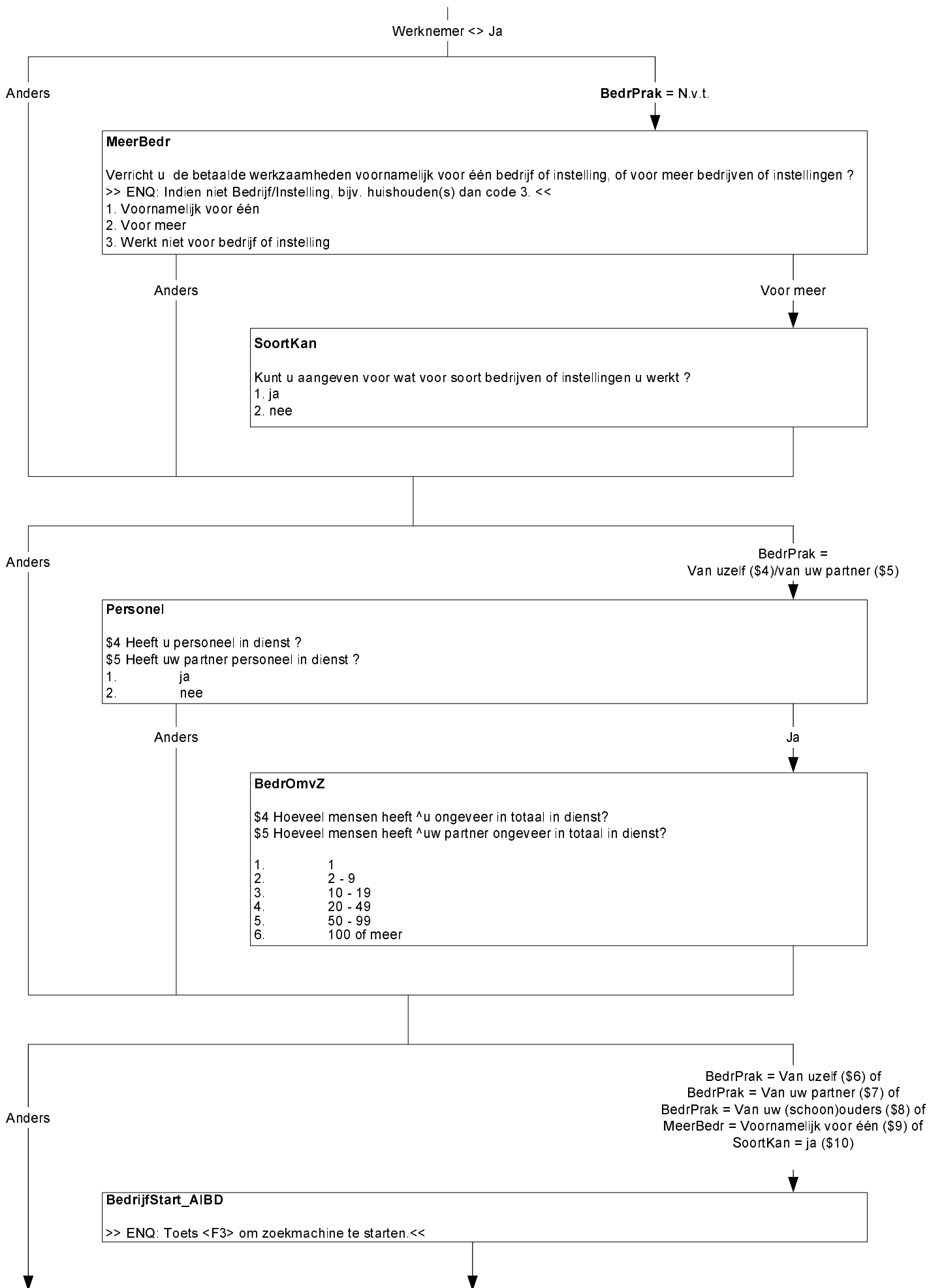

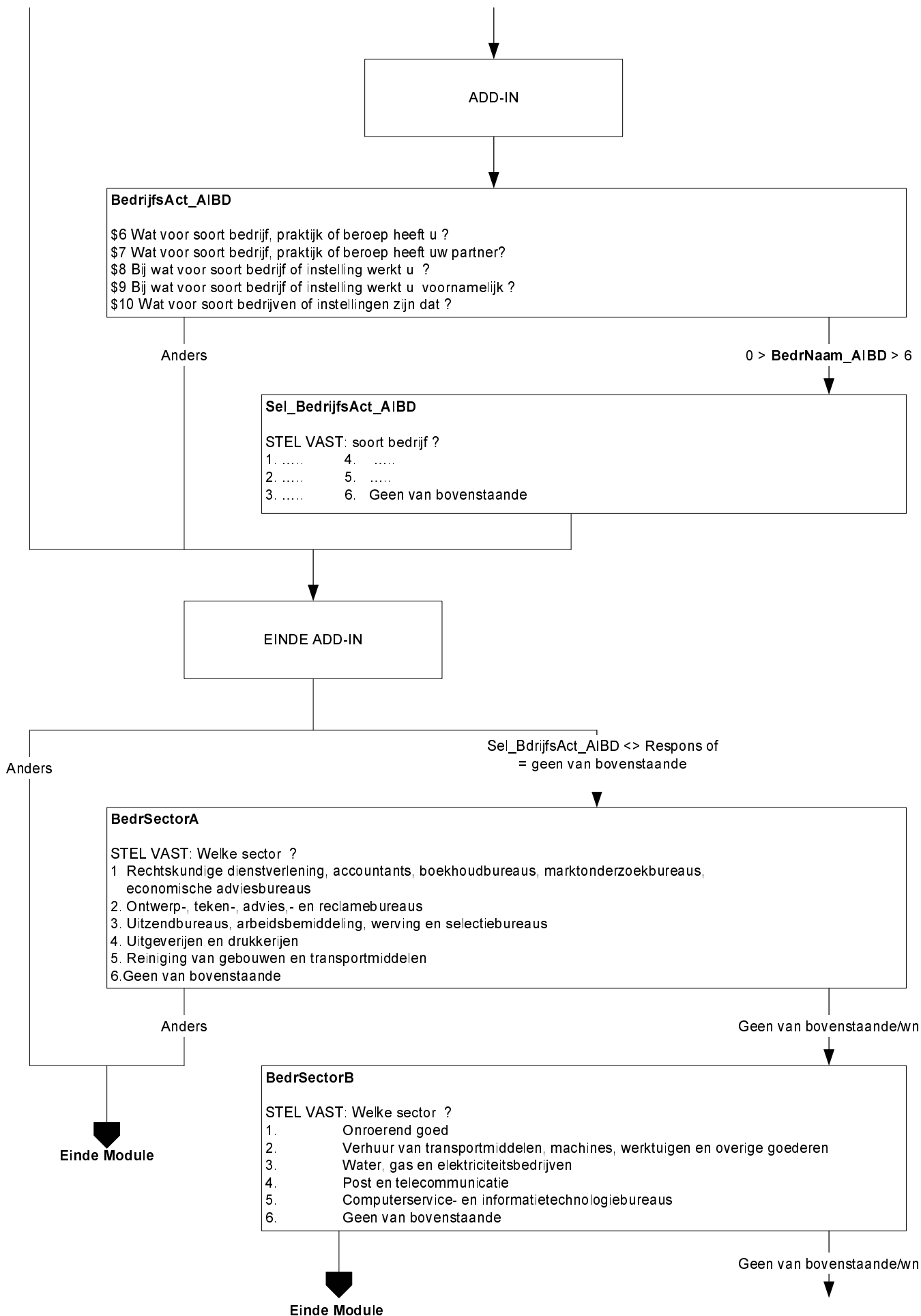

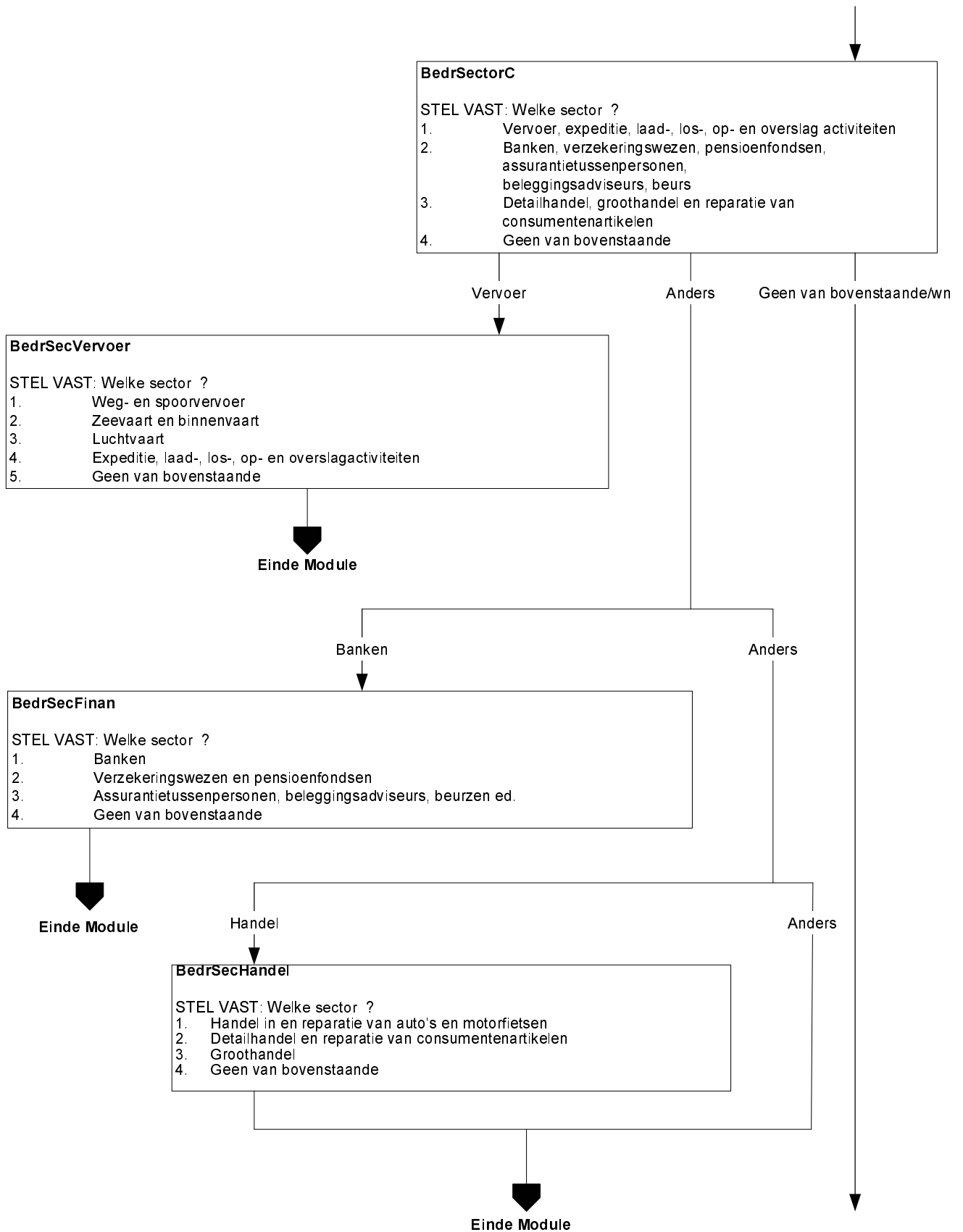

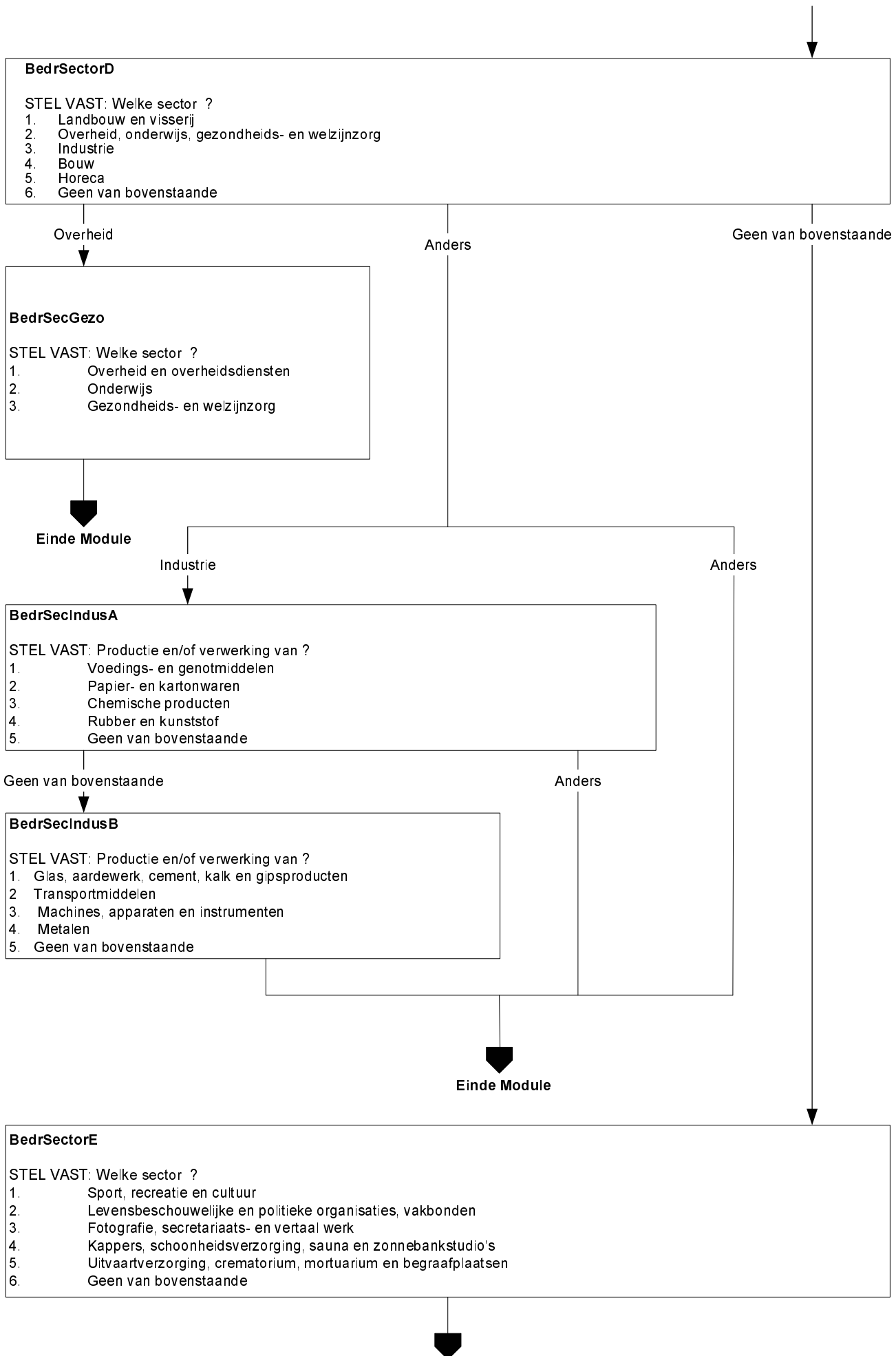

Alleen indien vervolgpelling EU-SILC

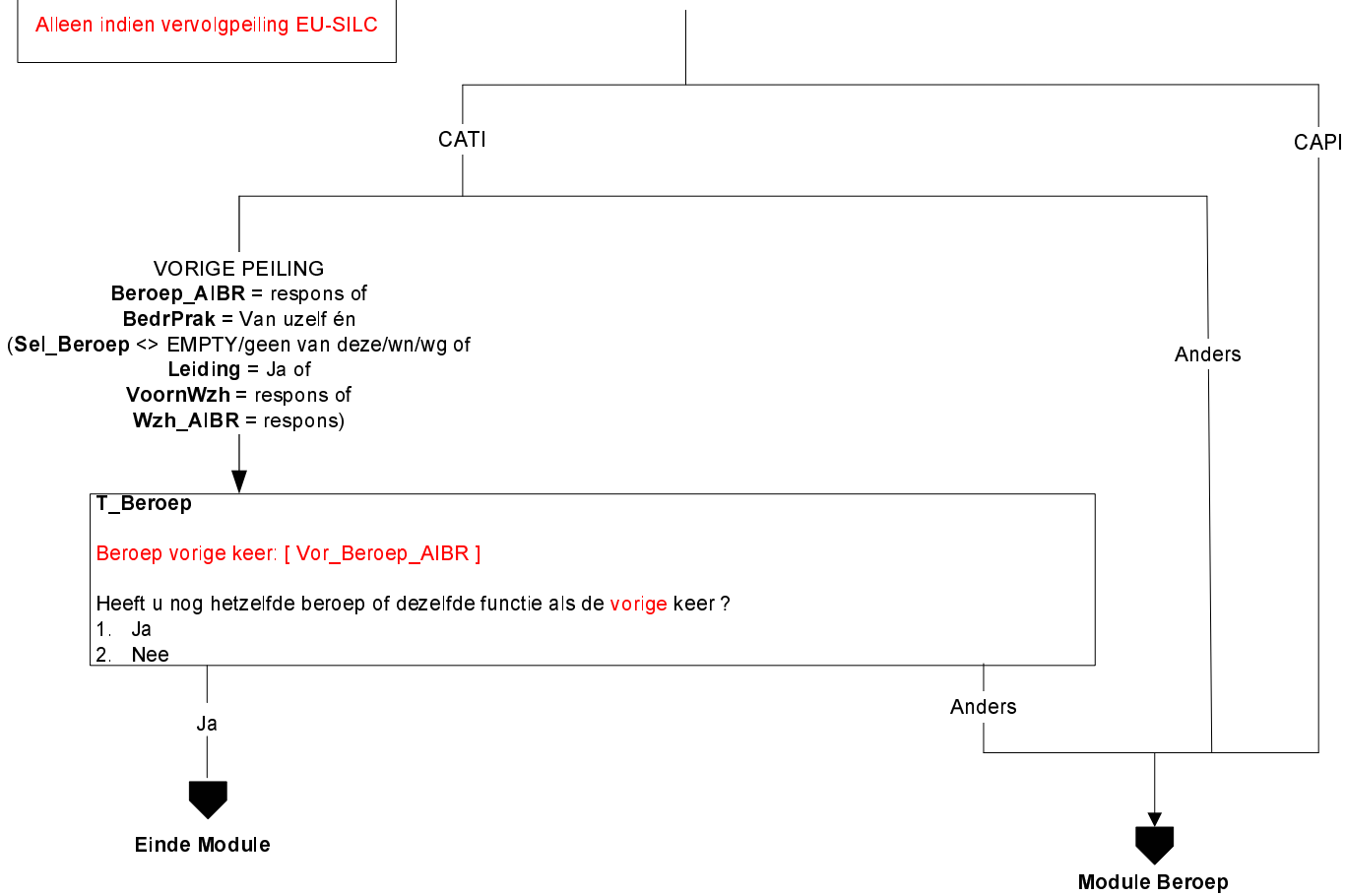

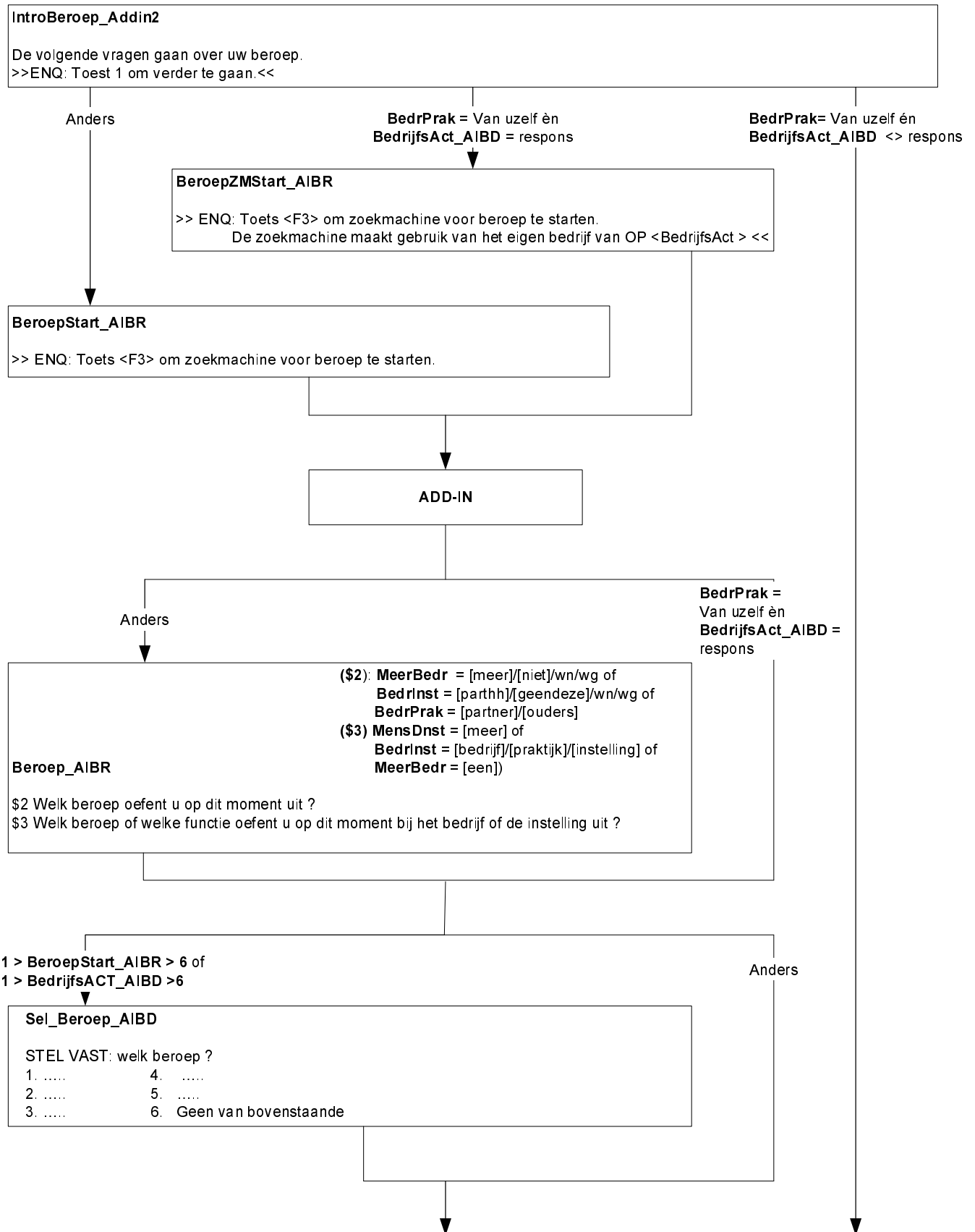

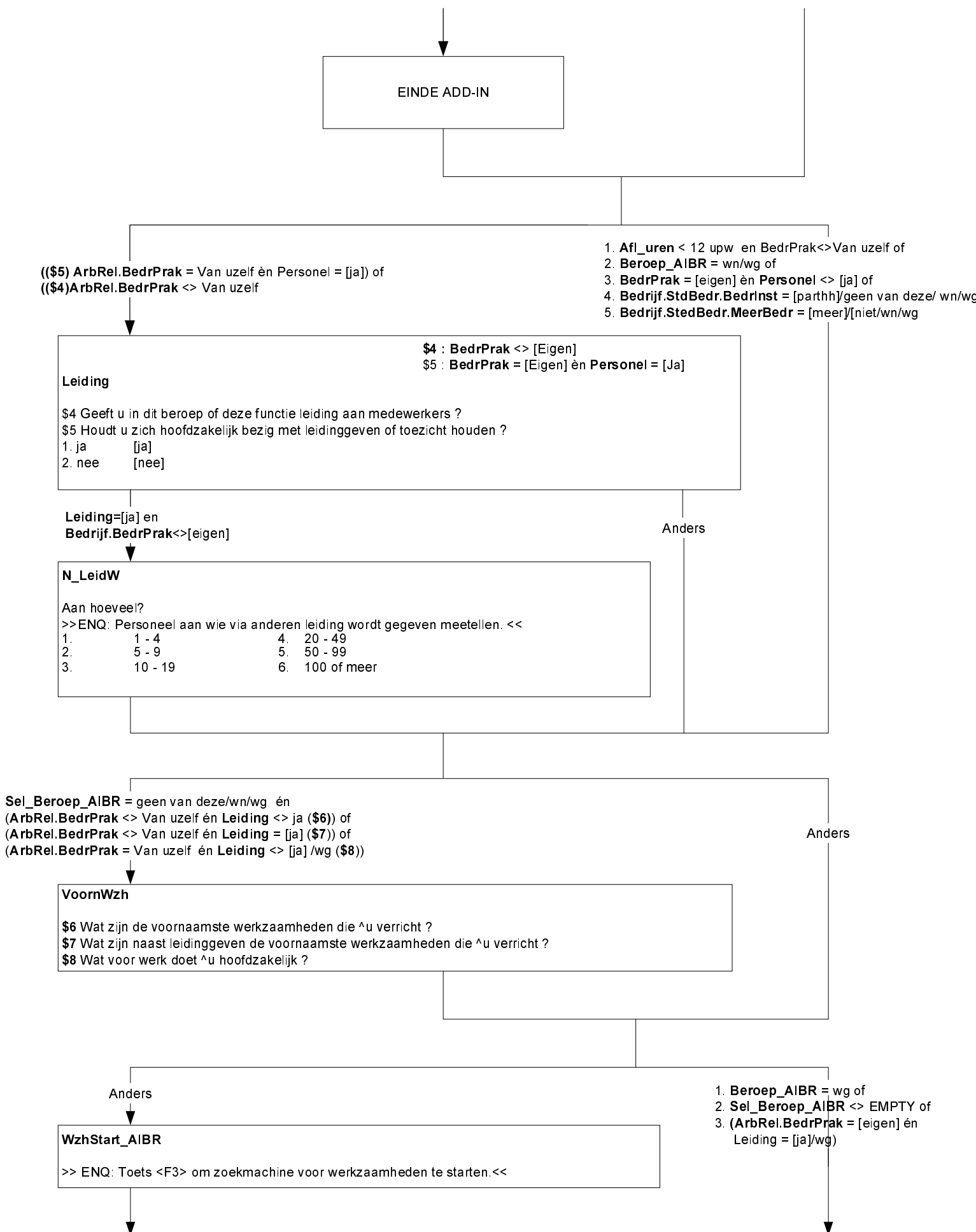

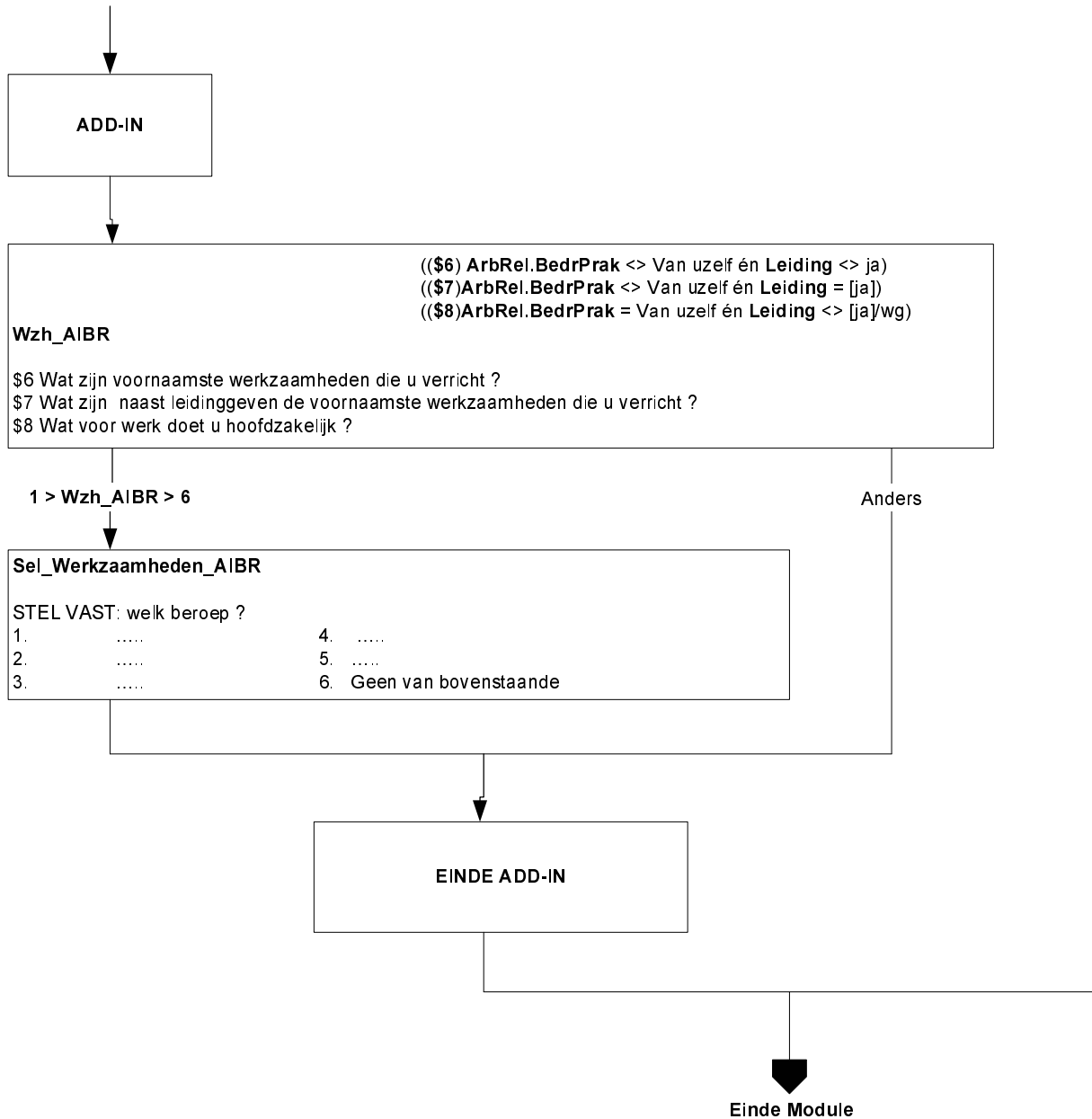



Alleen indien: vervolgspeiling EU-SILC en OP < 75 jr en (BetwrkNu = [nee] of UrenWerk < 12)

**WilWerk**

De volgende vragen gaan over het zoeken naar werk. Zou u betaald werk van 12 uur of meer per week willen hebben?

- 1. Ja [Ja]
- 2. Nee [Nee]
- 3. Reeds gevonden [Gevonden]
- 4. Wil wel maar kan niet [WilKanN]

[Ja]

anders

**KunnStrt**

Op welke termijn zou u kunnen beginnen?

- 1. Binnen 2 weken [Mind2Wkn]
- 2. 2 Weken tot 3 maanden [Wk2\_Mnd3]
- 3. 3 Maanden tot 6 maanden [Mnd3\_6]
- 4. 6 maanden of langer [Mnd6Meer]

[Wk2\_Mnd3] / [Mnd3\_6] / [Mnd6Meer]

anders

**Afronden**

Heeft u die periode nodig om iets af te ronden i.v.m.:

- 1. \$1 (uw huidige werk) [HuidWrk] \$1 als Urenweek <> leeg
- 2. vrijwilligerswerk [Vrijwil]
- 3. opleiding of studie [OplStud]
- 4. of kinderopvang? [K\_Opvang]
- 5. N.v.t. (geen van deze) [NVT]

[NVT]

anders

**Of\_ivm**

Of is dat in verband met:

- 1. ziekte [Ziekte]
- 2. vakantie [Vakantie]
- 3. of persoonlijke omstandigheden? [PersOmst]
- 4. N.v.t. (geen van deze) [NVT]

KunnSrt = [Mind2Wkn] / [Wk2\_Mnd3]

anders

**WrkKomen**

Heeft u het afgelopen half jaar iets gedaan om aan werk te komen van 12 uur of meer per week? Advertenties nakijken om een baan te vinden telt al mee.

- 1. Ja [Ja]
- 2. Nee [Nee]

[Ja]

[Nee] / wn / wg

**Afgel 4w**

En de afgelopen 4 weken?

- 1. Ja [Ja]
- 2. Nee [Nee]
- 3. Nee, O.P. in afwachting van sollicitatie [NaSol]

Endblok

Alleen indien vervolgpelling EU-SILC

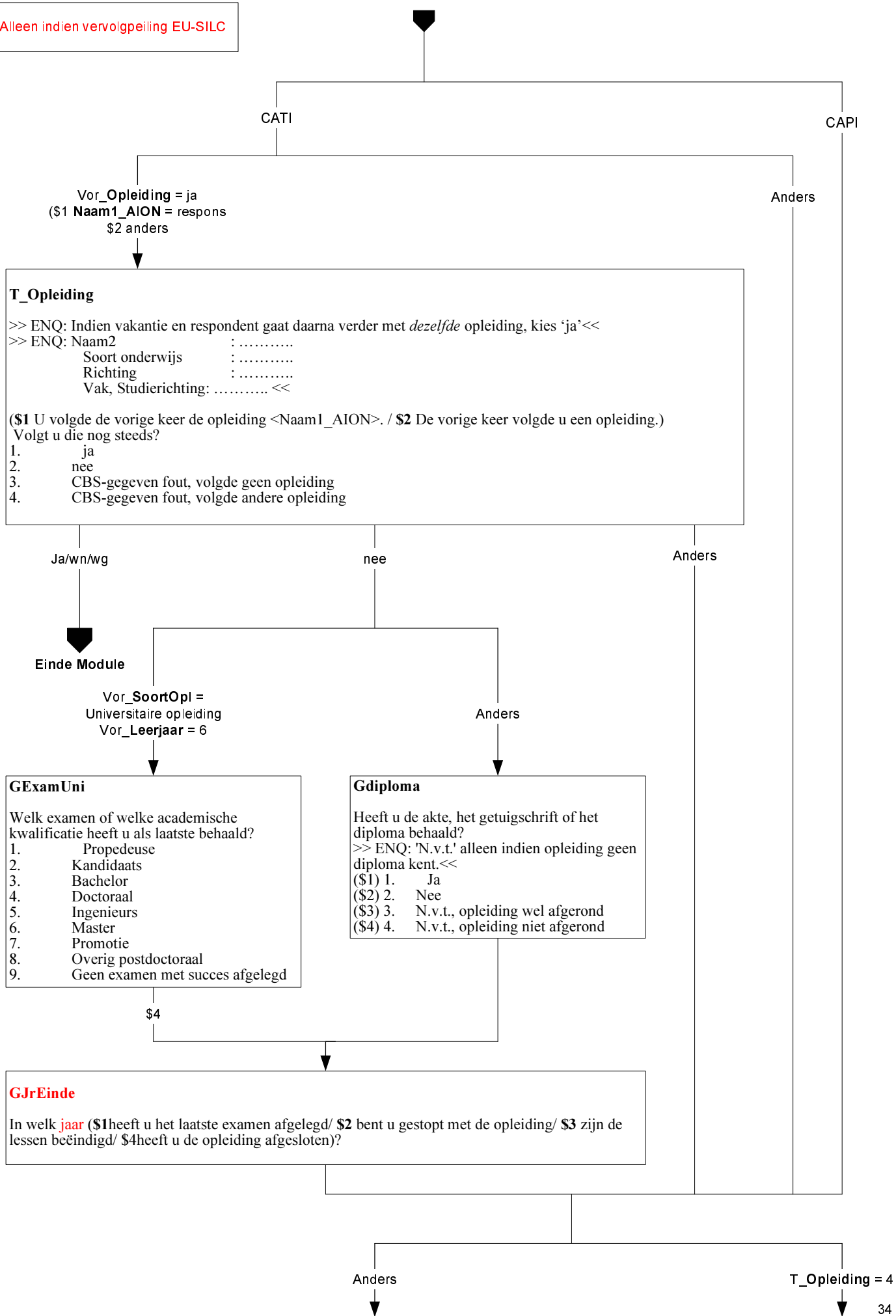

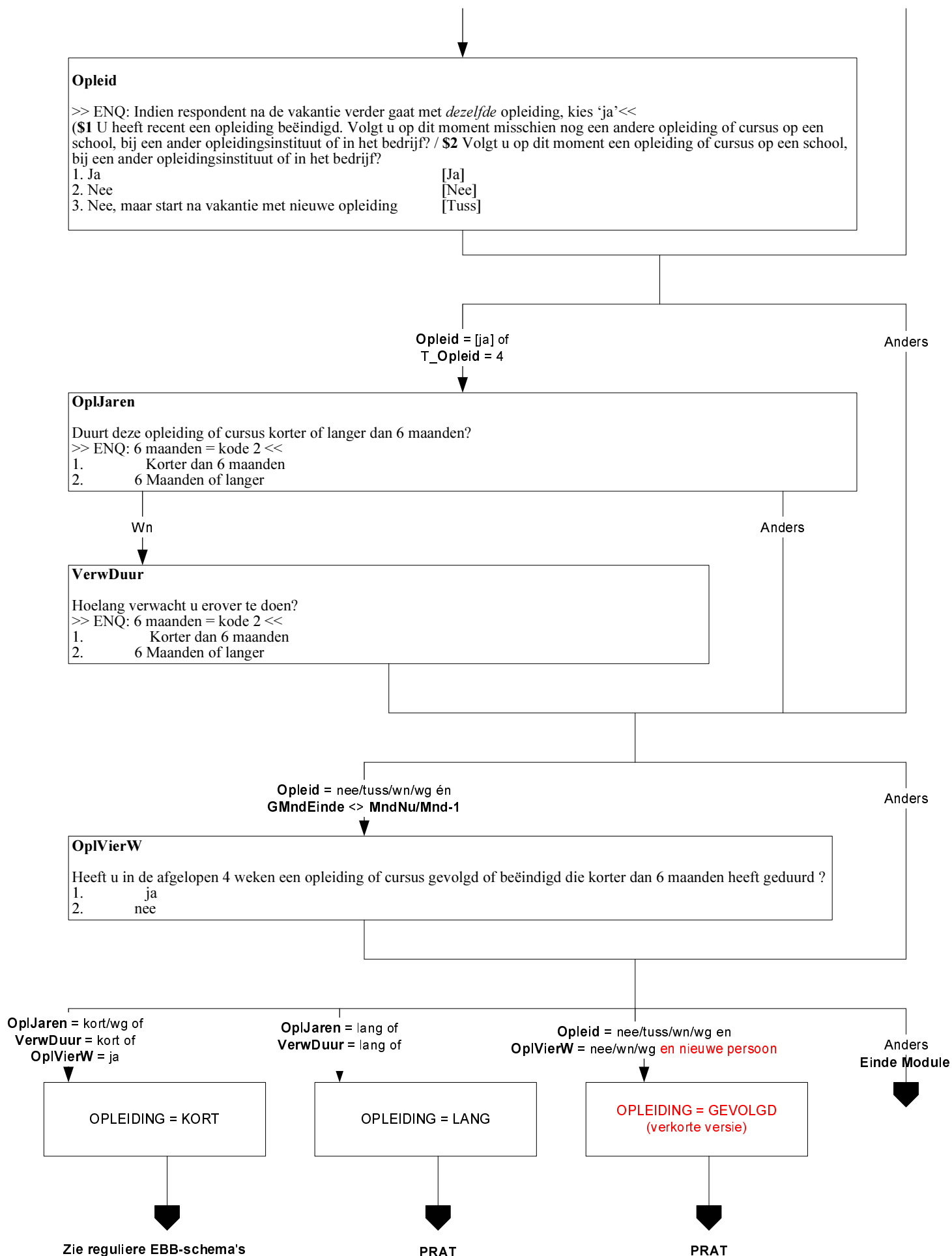

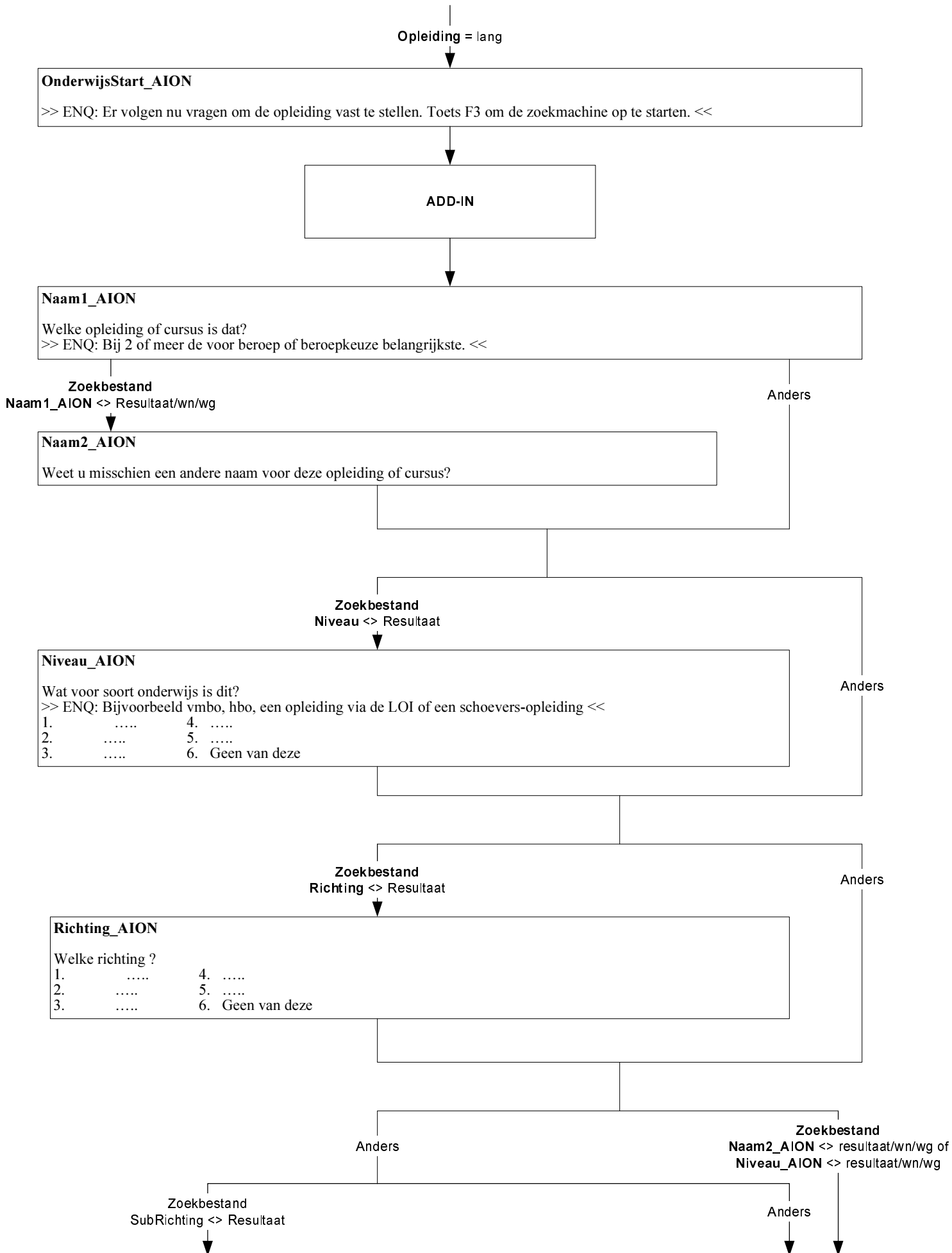

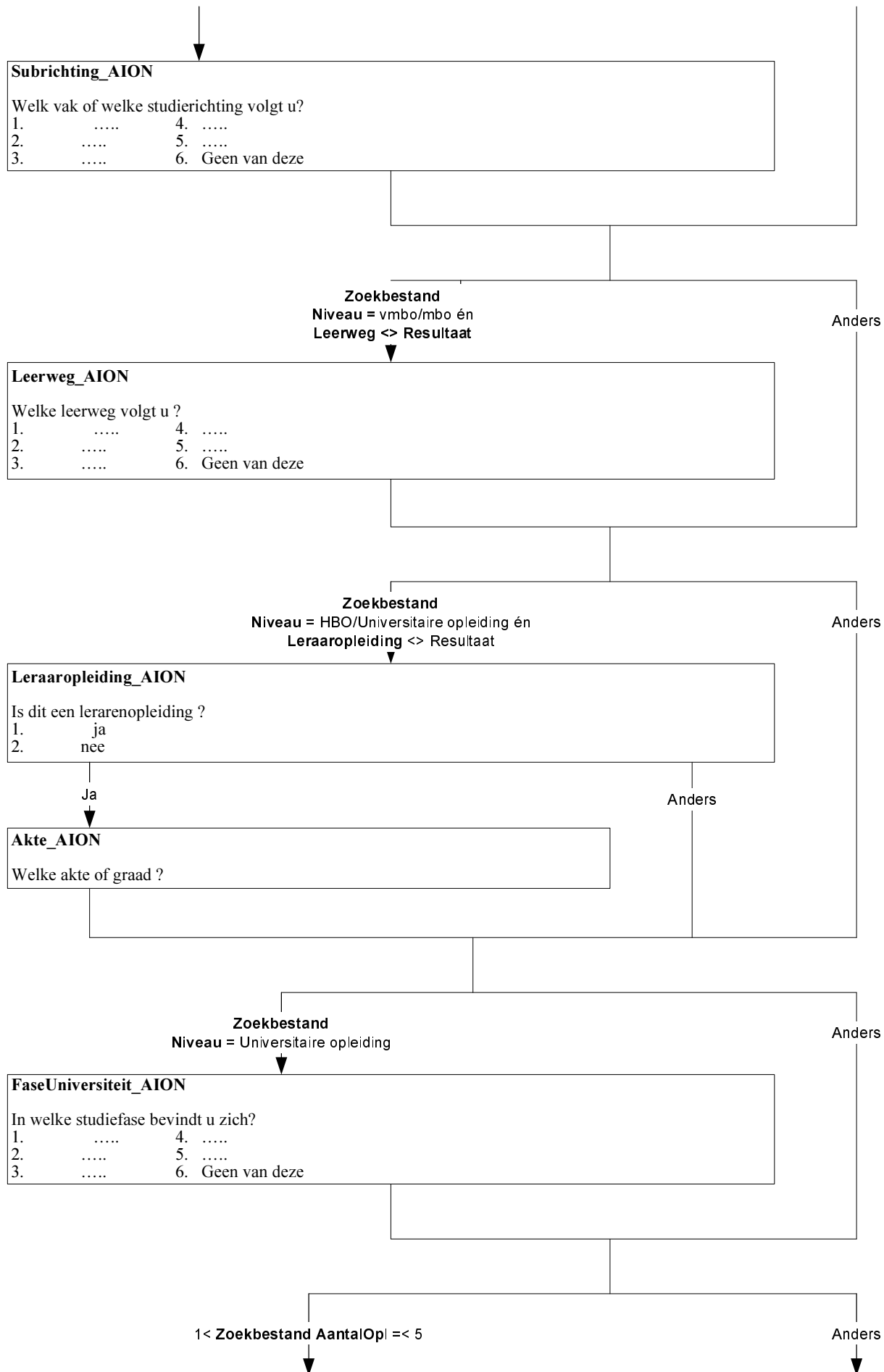

**Typ\_AION**

STEL VAST: Welke opleiding?

- |         |                  |
|---------|------------------|
| 1. .... | 4. ....          |
| 2. .... | 5. ....          |
| 3. .... | 6. Geen van deze |

EINDE ADD-IN

OplGetypeerd = Nee

OplGetypeerd = Ja

**SoortOpl**

STEL VAST: soort onderwijs?

- |  |
|--|
| 1. Vmbo  |
| 2. Havo, atheneum, gymnasium, vwo                    |
| 3. Universitaire opleiding (incl. open universiteit) |
| 4. Overige opleiding of cursus                       |

Universitaire opleiding

Anders

**FaseUni**

In welke studiefase bevindt u zich?

- |                                |           |
|--------------------------------|-----------|
| 1. Propedeusefase              | [ Proped] |
| 2. Bachelor-/baccalaureaatfase | [Bachel]  |
| 3. Doctoraalfase               | [Doctor]  |
| 4. Masterfase                  | [Master]  |
| 5. Promotiefase                | [Promot]  |
| 6. Overig post-doctoraal       | [Postdoc] |

(OplGetypeerd = [havo-gymnasium]\* of  
SoortOpl = [havo]) én  
Lft\_OP > 14 jr

Anders

**Klas 3**

Heeft u de 3<sup>e</sup> klas met succes doorlopen, dat wil zeggen ^bent ^u overgegaan naar de 4<sup>e</sup> klas?

- |        |
|--------|
| 1. ja  |
| 2. nee |

-----EINDE STANDAARBLOK-----

EINDE MODULE

\* In blaise: SOI\_AION <> empty én Leerjaar\_AION = 1 {havo-VWO}

\$1 OplJaren = [Kort6Mnd] / wg of VerwDuur = [Kort6Mnd]  
\$2 OplVierW of Opl12Mnd = [Ja]

N.B.: Alleen indien OplJaren =  
[Kort6Mnd] / wg of  
VerwDuur = [Kort6Mnd] of  
OplVierW = [Ja] of Opl12Mnd = Ja

**Naam**  
Welke opleiding of cursus is dat?  
>> ENQ: Bij 2 of meer opleidingen,  
Bij 2 of meer opleidingen de voor beroep of beroepskeuze belangrijkste <<

**KortCode**  
Codering van opleiding  
>>ENQ.: Start Codeermodule door  
op spatiebalk te drukken <<

**DuurVE**  
Hoelang (\$1 duurt / \$2 duurde) de opleiding/cursus in totaal van begindatum tot einddatum:  
1. 1 week of minder  
2. 1 week tot 1 maand  
3. 1 tot 3 maanden  
4. 3 tot 6 maanden

Code 1

Anders

**NdagVE**  
Hoeveel dagen (\$1 duurt / \$2 duurde)  
de opleiding/cursus?

EINDE MODULE

**Alleen indien:**  
nieuwe persoon

**OpINaLoNL**

De volgende vragen gaan over opleidingen die geheel of gedeeltelijk in Nederland gevolgd zijn. Heeft u na de lagere school een opleiding of cursus gevolgd waarmee u 2 jaar of langer bezig bent geweest?  
>> ENQ: Opleidingen gevolgd in voormalig Nederlandse gebieden, zoals bijvoorbeeld Suriname of de Nederlandse Antillen gelden als een opleiding gevolgd in Nederland. <<

- 1. ja [ja]
- 2. nee [nee]

**EenMeerO**

[ja]

[nee]/wn/wg

- Gaat het om 1 opleiding of meer dan 1?
- 1. 1 [Een]
  - 2. Meer dan 1 [Meer]

Endblok

(\$1 [Een]  
\$2 anders)

**DiplomaM**

Heeft u voor (\$1 deze opleiding / \$2 een of meer van deze opleidingen) de akte, het getuigschrift of het diploma behaald?

- 1. ja [ja]
- 2. nee [nee]

[ja]

[nee]/wn/wg

**OnderwijsStart\_AION**

Endblok

>> ENQ: Er volgen nu vragen om de opleiding vast te stellen. Toets F3 om de zoekmachine op te starten. <<

Add-inn

**Naam1\_AION**

\$1 Welke opleiding of cursus was dat?  
\$2 Voor welke opleiding heeft u als laatste een akte, getuigschrift of diploma behaald?

Zoekbestand.Naam1\_AION <> resultaat/wn/wg

anders

**Naam2\_AION**

Weet u misschien een andere naam voor deze opleiding of cursus?

Zoekbestand.Niveau\_AION <> resultaat

anders

**Niveau\_AION**

Wat voor soort onderwijs was dit?  
>> ENQ: Bijvoorbeeld vmbo, hbo, een opleiding via de LOI of een schoeversopleiding. <<

- 1. ... 4. ...
- 2. ... 5. ...
- 3. ... 6. Geen van deze



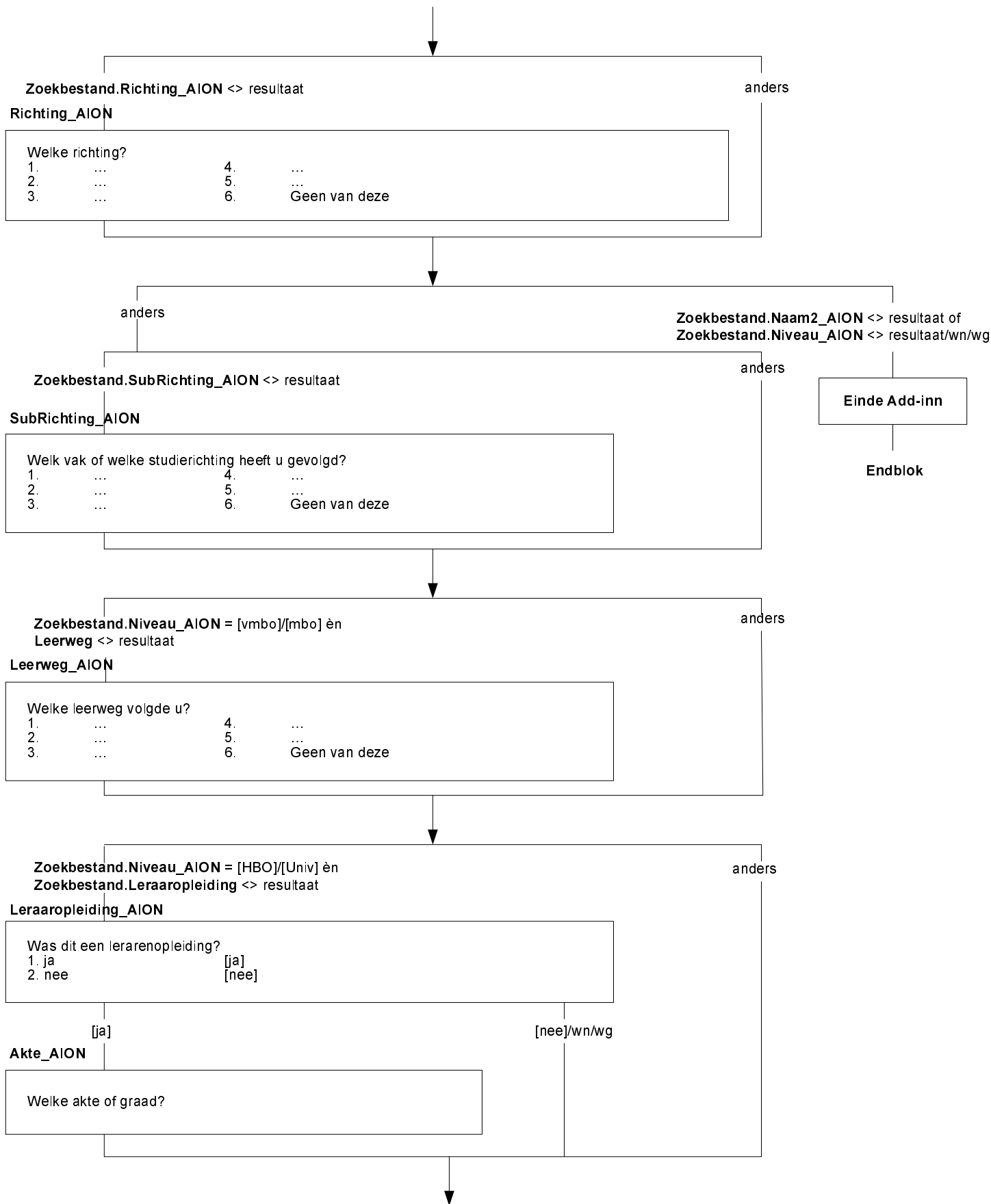

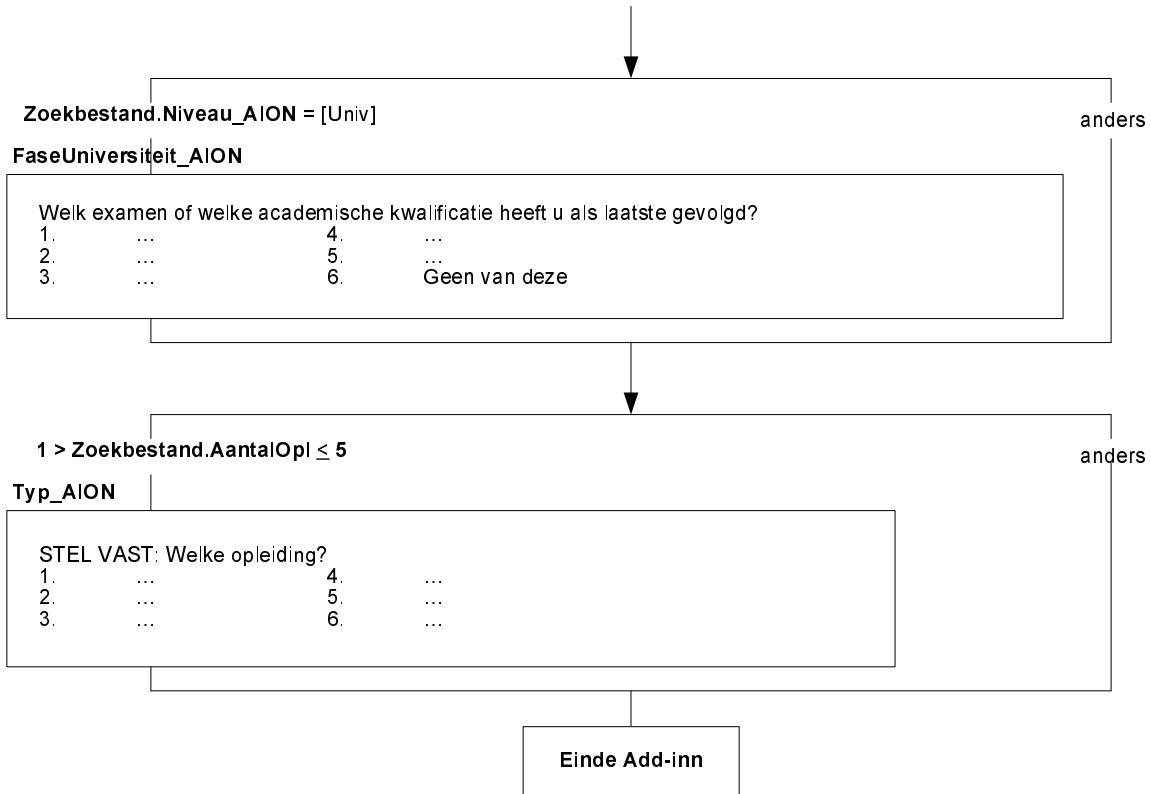

----- Einde Standaardblok Onderwijs gevolgd (kort) uit basisvragenlijst -----

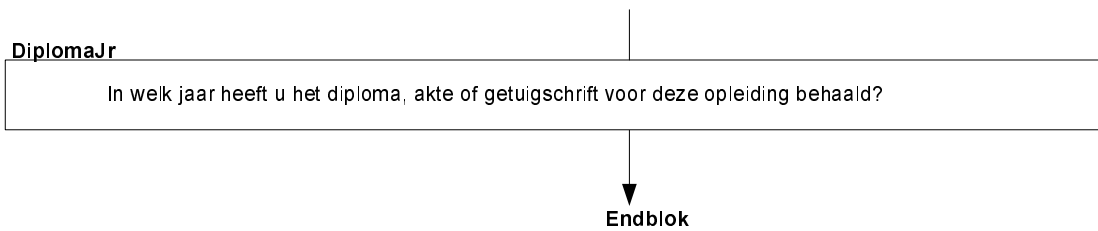

\$1 jonger dan 50 jaar (Afl\_lft < 50)  
 \$2 50 jaar of ouder (Afl\_lft > 50)

**Maatspos**

Welke omschrijving vindt u het beste bij u passen:->

- |   |             |
|---|-------------|
| 1. Werkende met betaald werk                    | [Werkend]   |
| 2. Werkloos                                     | [Werkloos]  |
| 3. Vrijwilliger                                 | [Vrijwil]   |
| 4. Arbeidsongeschikt                            | [ArbOng]    |
| 5. Scholier of studerende                       | [Student]   |
| 6. Huismoeder of huisvrouw/Huisvader of huisman | [Huisvrouw] |
| 7. (\$1 leeg / \$2 Gepensioneerd of met de VUT) | [VUT]       |
| 8. Geen van deze                                | [GeenDeze]  |

1e peiling en **Maatspos** = [Werkend]

anders

**UrenWeek**

Hoeveel uur werkt u in totaal in een normale werkweek, onbetaalde uren niet meegerekend?  
 >>ENQ: Eventueel een gemiddelde werkweek schatten (bijv. bij ploegendienst)  
 Bij verschillende werkkringen uren bij elkaar tellen <<  
 1..97

Wn / wg

anders

**IsHetDan**

- |                                   |            |
|-----------------------------------|------------|
| Weet u dan of het gaat om: ->     |            |
| 1. 4 uur of minder per week,      | [MinOf4]   |
| 2. minder dan 12 uur,             | [Minder12] |
| 3. minder dan 30 uur,             | [Minder30] |
| 4. of om 30 uur of meer per week? | [Is30Meer] |

Endblok

**OPKlaar**

Dit waren de vragen voor deze persoon.  
 Toets cijfer <1> om verder te gaan

**Alleen indien**

1e peiling en **MaatschPositie.Maatspos** <> [Werkend] of  
 1e peiling en **MaatschPositie.Urenweek** < 12 of  
 1e peiling en **MaatschPositie.IsHetDan** = [MinOf4] / [Minder12] of  
 vervolgpelling en (**BetwrkNu** = [nee] of **UrenWerk** < 12)

**Ooit12**

Heeft u ooit een betaalde werkkring gehad van 12 uur of meer per week, waarin u langer dan een half jaar gewerkt heeft?  
 1. ja [ja]  
 2. nee [nee]

Ooit12 = [ja] en **MaatsPos.Maatspos** <> [Werkend]

anders

**Werknemer**

>>ENQ: indien meer dan een werkkring, vragen over de werkkring met de meeste uren per week <<  
 Werkte u in de laatste werkkring van 12 uur of meer per week waarin u langer dan een half jaar gewerkt heeft als werknemer?  
 1. ja [ja]  
 2. nee [nee]

[nee]/wn/wg

[ja]

**BedrPrak**

>> ENQ: Firmant, maat of beherend venoot = code 1 <<  
 Was u dan werkzaam in het bedrijf of de praktijk:->  
 1. van uzelf, [Eigen]  
 2. van uw partner, [Partner]  
 3. of van uw ouders of schoonouders? [Ouders]  
 4. N.V.T. (geen van deze) [NVT]

Endblok

Alleen indien  
Retro.Ooit12 = [ja] en  
MaatsPos.Maatspos <> [Werkend]

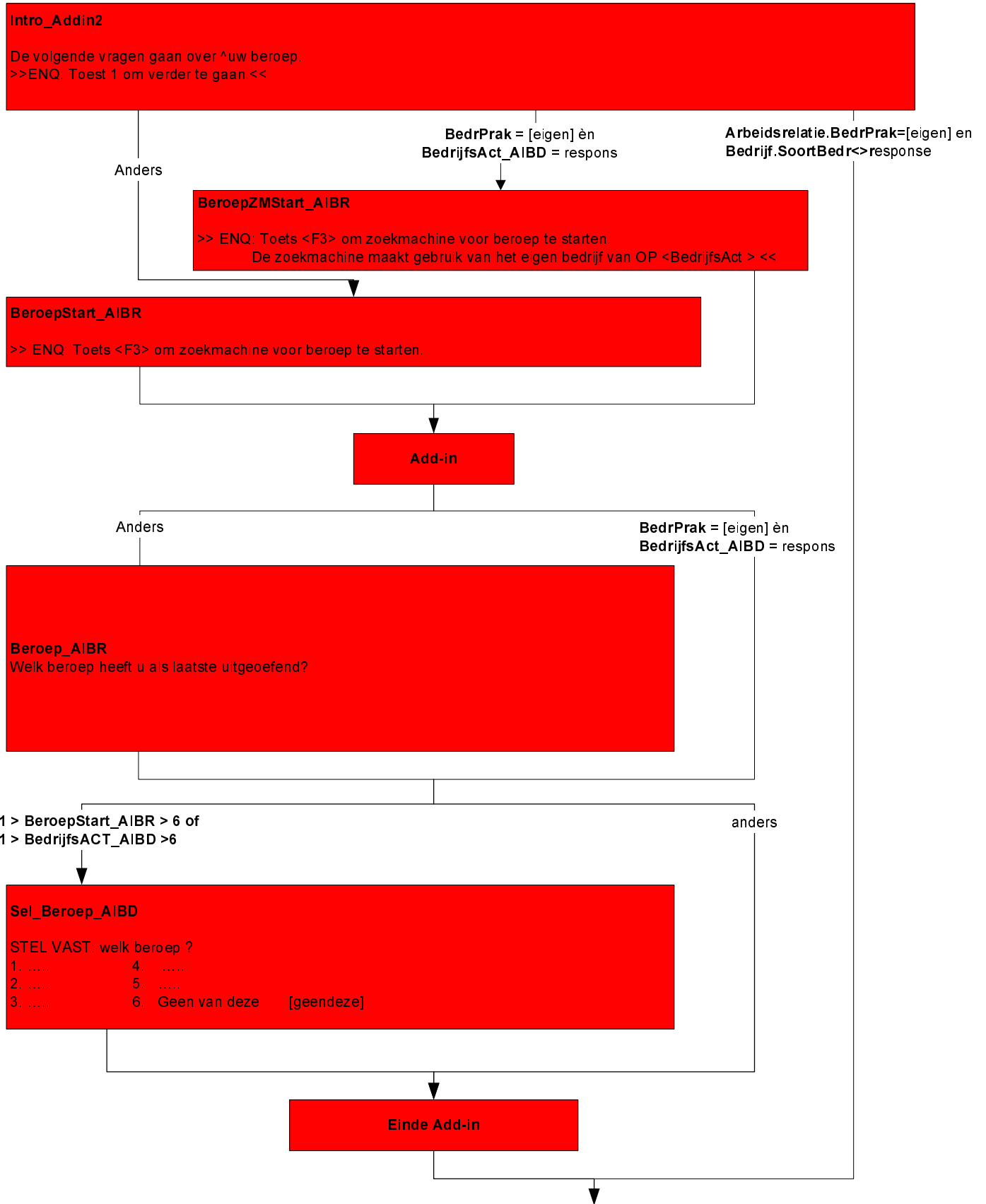

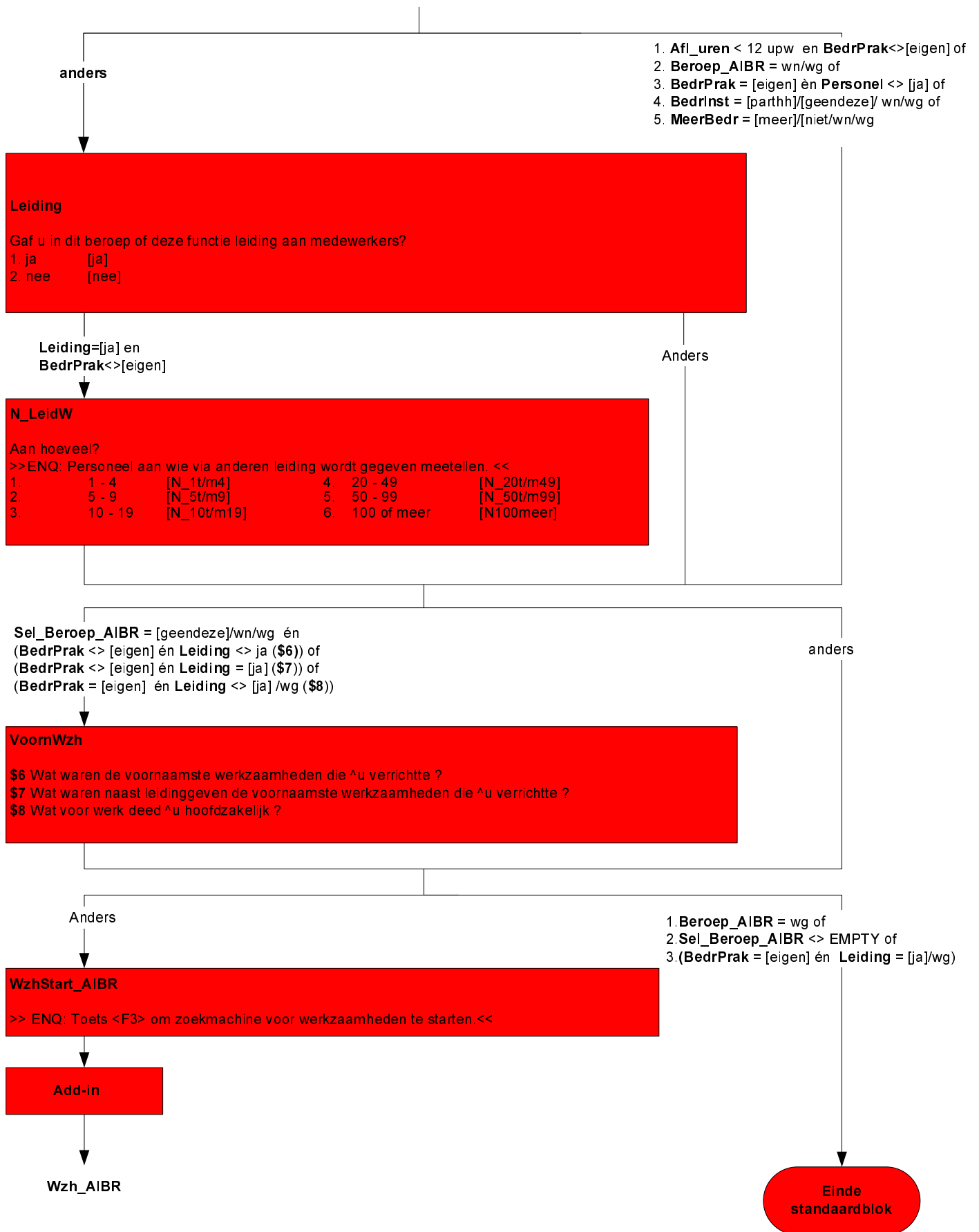

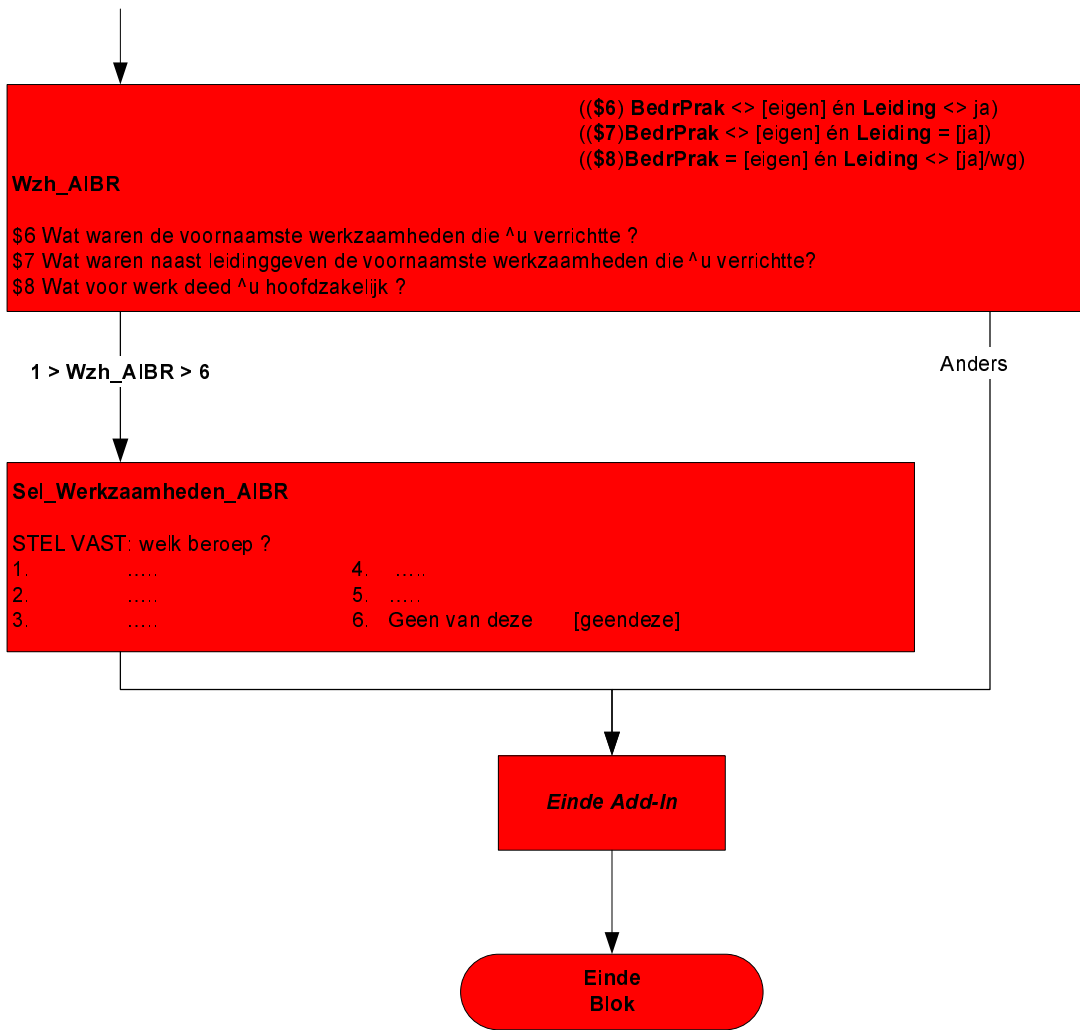

Aantal pers. in HH >1

Aantal pers. in HH =1

(\$1) er zijn personen in HHBox jonger dan 13 jaar

**InvulHHdeel**

>>ENQ: Nu volgen vragen over wonen, (\$1 kinderopvang.) duurzame goederen en de financiële situatie van het huishouden. Toets het nummer in van het huishoudlid dat deze vragen gaat beantwoorden. <<

[zichtgegeven huishoudbox]

**SrtWoning**

De volgende vragen gaan over uw woning en woonomgeving.

In wat voor type woning woont u: →

Is dat in een

- 1. vrijstaand huis [Vrst]
- 2. half vrijstaand of rijtjeshuis [Hvrst]
- 3. appartement of flat [App]
- 4. andere woning? [Flat]

[App]

anders

**GrootBlok**

Maakt de woning deel uit van een gebouw met 10 of meer woningen?

- 1. Ja, 10 woningen of meer [Ja]
- 2. Nee, minder dan 10 woningen [Nee]

**AantKam**

Hoeveel kamers heeft uw woning?

>>ENQ.: \* NIET meetellen: badkamer, toilet, kelder, keuken, hal en gang, ruimten uitsluitend in gebruik voor bedrijf of beroep.

\* 10 of meer kamers = 10.<<

[1..10]

**SrtKeuken**

Wat voor soort keuken is er in uw woning? Is dat:→

- 1. gesloten keuken / woonkeuken [DichKeuk]
- 2. open keuken [OpenKeuk]
- 3. of een kooknis / kitchenette? [NisKitch]
- 4. geen van deze [Geen]

**LastL**

Heeft u met uw woning een van de volgende problemen:

>>ENQ.: Toets <1> om verder te gaan.<<

**LLek**

Heeft de woning een lekkend dak ?

- 1. Ja [Ja]
- 2. Nee [Nee]

**LVocht**

Heeft de woning vochtige muren of vloeren ?

- 1. Ja [Ja]
- 2. Nee [Nee]

**LRot**

Heeft de woning verrotte raamkozijnen of vloeren ?

- 1. Ja [Ja]
- 2. Nee [Nee]



**LDonker**

Is de woning te donker ?

- 1. Ja [Ja]
- 2. Nee [Nee]

**Woomomg**

Nu enkele vragen over de woonomgeving.  
>>ENQ.: Toets <1> om verder te gaan.<<

**GeluidL**

Heeft u in uw woonomgeving wel eens geluidsoverlast, bijvoorbeeld van bureu, verkeer of andere straatgeluiden?

- 1. Ja [Ja]
- 2. Nee [Nee]

**MilieuL**

Heeft u in uw woonomgeving wel eens last van stank, stof of vuil, veroorzaakt door verkeer of industrie?

- 1. Ja [Ja]
- 2. Nee [Nee]

**VandalilL**

Heeft u in uw woonomgeving wel eens last van vandalisme, geweld of misdaad?

- 1. Ja [Ja]
- 2. Nee [Nee]

**HuurEig**

Bent u eigenaar, huurder of onderhuurder van uw woning?

- 1. Eigenaar [Eig]
- 2. Huurder [Hr]
- 3. Onderhuurder [OndHr]
- 4. Gratis woning [Gratis]

anders

[Hr] / [OndHr]

**Termijn**

Betaalt u huur per:->

- 1. week [Wk]
- 2. 4 weken [Wkn]
- 3. maand [Mnd]
- 4. kwartaal [Kwrt]
- 5. half jaar [Hjaar]
- 6. jaar? [Jaar]

**HrBedrag**

Hoeveel bedraagt de huur per \$<Termijn>?

>>ENQ.: Zo nodig laten schatten.

Voer een bedrag in van minimaal 1 en maximaal 99997 euro's. <<

[1..99997]

**KostInHr**

>>ENQ.: Meer dan één antwoord mogelijk. <<

Zijn er in de huur kosten opgenomen voor:->

- 1. water, [Water]
- 2. elektriciteit, [Elektr]
- 3. verwarming, [Verwarm]
- 4. huur garagebox, [HrGarage]
- 5. (overige) servicekosten? [Overig]
- 6. Geen van deze [GeenDeze]

Blok Kinderopvang

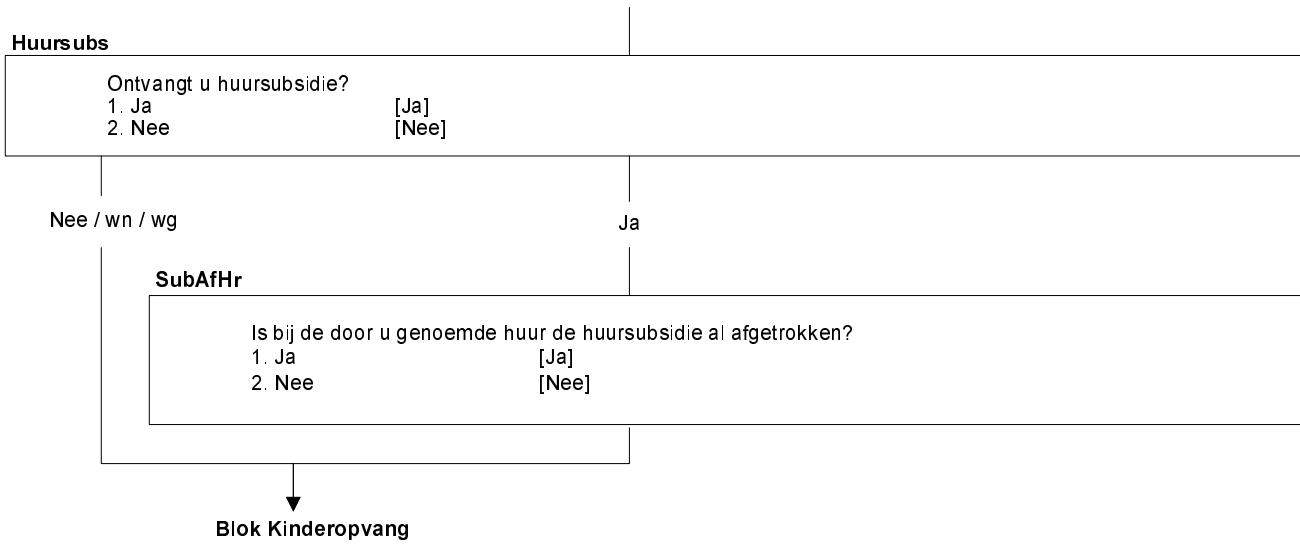

Alleen indien personen in HHBox jonger dan 13 jaar

**IntroKindopv**

De volgende vragen gaan over (\$1 schoolgaan en) kinderopvang.  
 >>ENQ.: Toets <1> om verder te gaan.<<  
 \$1 Tenminste 1 pers. in HHBox met leeftijd = 4 jaar

**Sel\_Kind**

>> ENQ: \* Toets Regelnr HHBox in van persoon over wie de vragen gaan.  
 \* Begin met oudste kind.  
 \* Reeds gehad = rood. <<  
 Overzicht personen < 13 jaar

(\$2 aantal pers. in HH jonger dan 13 jaar = 1, kind van HHKern  
 \$3 aantal pers. in HH jonger dan 13 jaar > 1  
 \$4 aantal pers. in HH jonger dan 13 jaar = 1, geen kind van HHKern  
 \$5 alle pers. in HH < 13 jaar kind van HHKern  
 \$6 1 of meer pers. in HH < 13 jaar geen kind van HHKern)

Lft\_Kind[i] = 4

Lft\_Kind[i] >> 4 jaar

**School**

----- regelnrHHBox-gesl-gebdatum-leeftijd [Sel\_Kind]-----  
 Gaat (\$2 uw kind / \$3 dit kind / \$4 het kind geboren op [gebdatum]) al naar de basisschool?  
 1. Ja [Ja]  
 2. Nee [Nee]

Lft\_Kind[i] = 5 t/m 12 jaar

Lft\_Kind[i] < 5 jaar

**School**

----- regelnrHHBox-gesl-gebdatum-leeftijd [Sel\_Kind]-----  
 In welke groep van de basisschool zit (\$2 uw kind / \$3 dit kind / \$4 het kind geboren op [gebdatum]) op dit moment?  
 >>ENQ.: In zomervakantie telt voorgaand schooljaar. <<  
 1. één [een]                      4. vier [vier]                      7. zeven [zeven]  
 2. twee [twee]                    5. vijf [vijf]                      8. acht [acht]  
 3. drie [drie]                      6. zes [zes]                        9. geen van deze [geen]

Lft\_Kind[i] = 2 of 3 jaar of  
 Lft\_Kind[i] = 4 jaar en School <> ja

Lft\_Kind[i] < 2 jaar of  
 Lft\_Kind[i] = 4 jaar en School = ja of  
 Lft\_Kind[i] = 5 t/m 12 jaar

**PeutSpZa**

----- regelnrHHBox-gesl-gebdatum-leeftijd [Sel\_Kind]-----  
 Maakt (\$5 u / \$6 uw huishouden) voor (\$2 uw kind / \$3 dit kind / \$4 het kind geboren op [gebdatum]) regelmatig gebruik van een peuterspeelzaal?  
 1. Ja [Ja]  
 2. Nee [Nee]

Ja

Nee / wn / wg

**UrenPeutSpZa**

Hoeveel uur per week is dat?  
 [1..99]

Lft\_Kind[i] < 4 jaar of  
Lft\_Kind[i] = 4 en School <> ja

Lft\_Kind[i] = 4 jaar en School = ja of  
Lft\_Kind[i] = 5 t/m 12 jaar

**KindDag**

----- regelnrHHBox-gesi-gebdatum-leeftijd [Sel\_Kind]-----  
  
Maakt (\$5 u / \$6 uw huishouden) voor (\$2 uw kind / \$3 dit kind / \$4 het kind geboren op [gebdatum])  
regelmatig gebruik van opvang bij een kinderdagverblijf, inclusief bedrijfscreche?  
1. Ja [Ja]  
2. Nee [Nee]

Ja

Nee / wn / wg

**UrenKindDag**

Hoeveel uur per week is dat?  
[1..99]

**GastOud**

----- regelnrHHBox-gesi-gebdatum-leeftijd [Sel\_Kind]-----  
  
Maakt (\$5 u / \$6 uw huishouden) voor (\$2 uw kind / \$3 dit kind / \$4 het kind geboren op [gebdatum])  
regelmatig gebruik van opvang door een gastouder via een gastouderbureau?  
1. Ja [Ja]  
2. Nee [Nee]

Ja

Nee / wn / wg

**UrenGastOud**

Hoeveel uur per week is dat?  
[1..99]

Lft\_Kind[i] 5 t/m 12 jaar of  
Lft\_Kind[i] = 4 jaar en School = ja

Lft\_Kind[i] < 4 jaar of  
Lft\_Kind[i] = 4 jaar en School <> ja

**Overbl**

----- regelnrHHBox-gesi-gebdatum-leeftijd [Sel\_Kind]-----  
  
Maakt (\$5 u / \$6 uw huishouden) voor (\$2 uw kind / \$3 dit kind / \$4 het kind geboren op [gebdatum])  
regelmatig gebruik van overblijven op school tussen de middag?  
1. Ja [Ja]  
2. Nee [Nee]

Ja

Nee / wn / wg

**UrenOverbl**

Hoeveel uur per week is dat?  
[1..99]

**BuSchOpv**

----- regelnrHHBox-gesi-gebdatum-leeftijd [Sel\_Kind]-----  
  
Maakt (\$5 u / \$6 uw huishouden) voor (\$2 uw kind / \$3 dit kind / \$4 het kind geboren op [gebdatum])  
regelmatig gebruik van buitenschoolse opvang?  
>>ENQ.: Overblijven op school tussen de middag niet meetellen.<<  
1. Ja [Ja]  
2. Nee [Nee]

Ja

Nee / wn / wg

**UrenBuSchOPv**

Hoeveel uur per week is dat?  
[1..99]

**OppasBet**

----- regelnrHHBox-gesl-gebdatum-leeftijd [Sel\_Kind]-----

Maakt (\$5 u / \$6 uw huishouden) voor (\$2 uw kind / \$3 dit kind / \$4 het kind geboren op [gebdatum]) regelmatig gebruik van een betaalde oppas?

- 1. Ja [Ja]
- 2. Nee [Nee]

Ja

Nee / wn / wg

**UrenoppasB**

Hoeveel uur per week is dat?  
[1..99]

**OppasOnb**

----- regelnrHHBox-gesl-gebdatum-leeftijd [Sel\_Kind]-----

Maakt (\$5 u / \$6 uw huishouden) voor (\$2 uw kind / \$3 dit kind / \$4 het kind geboren op [gebdatum]) regelmatig gebruik van een onbetaalde oppas zoals vrienden, buren of familie?

>>ENQ.: Bedoeld wordt familie buiten het huishouden.<<

- 1. Ja [Ja]
- 2. Nee [Nee]

Ja

Nee / wn / wg

**UrenoppasO**

Hoeveel uur per week is dat?  
[1..99]

Herhaal vanaf Sel\_Kind voor alle personen in HH jonger dan 13 jaar

Blok Bezit

**DuurzArt**

Wij willen graag weten welke van de volgende duurzame artikelen in uw huishouden aanwezig zijn.  
 >> ENQ: Toets <1> om verder te gaan.<<

**Ktv**

Is er in uw huishouden een kleurentelevisie?

- 1. Ja [Ja]
- 2. Nee [Nee]

Ja / wn / wg

Nee

**RedNoKtv**

Is dat om financiële redenen?

- 1. Ja [Ja]
- 2. Nee [Nee]

**Pc**

Is er in uw huishouden een personal computer?

- 1. Ja [Ja]
- 2. Nee [Nee]

Ja / wn / wg

Nee

**RedNoPc**

Is dat om financiële redenen?

- 1. Ja [Ja]
- 2. Nee [Nee]

**Wasm**

Is er in uw huishouden een wasmachine?

- 1. Ja [Ja]
- 2. Nee [Nee]

Ja / wn / wg

Nee

**RedNoWasm**

Is dat om financiële redenen?

- 1. Ja [Ja]
- 2. Nee [Nee]

**Auto**

Heeft u of iemand anders in uw huishouden een auto?

>>ENQ.: Lease-auto van werkgever meetellen wanneer deze ook privé gebruikt wordt.<<

- 1. Ja [Ja]
- 2. Nee [Nee]

Ja / wn / wg

Nee

**RedNoAuto**

Is dat om financiële redenen?

- 1. Ja [Ja]
- 2. Nee [Nee]

**Blok Rondkomen / veroorloven**

**IntroFin**

De volgende vragen gaan over de financiële situatie van uw huishouden.  
 >>ENQ.: Toets <1> om verder te gaan.<<

(\$1) AantalPP >1

**InkomenHH**

Voor een onderzoek als dit is het nodig dat we van mensen globaal het huishoudinkomen weten.  
 Mag ik u daarom vragen hoeveel geld er NETTO per MAAND OF per JAAR binnenkomt bij uw huishouden? Het gaat dus om het inkomen na aftrek van belastingen en premies (\$1, van alle personen van uw huishouden bij elkaar opgeteld).

<< ENQ: Zonodig laten schatten. Opgeven per 4 weken is ook mogelijk <<

anders

Wn / wg

**Periode**

STEL VAST: Inkomen per 4 weken, per maand of per jaar ?

- |            |         |
|------------|---------|
| 1. 4 weken | [VierW] |
| 2. Maand   | [Maand] |
| 3. Jaar    | [Jaar]  |

**RondKomen**

Hoe goed kunt u rondkomen met het totale netto inkomen van uw huishouden. Is dat: →

- |                      |           |
|----------------------|-----------|
| 1 zeer moeilijk      | [Zmoei]   |
| 2 moeilijk           | [Moei]    |
| 3 eerder moeilijk    | [Eermoei] |
| 4 eerder gemakkelijk | [Eermak]  |
| 5 gemakkelijk        | [Mak]     |
| 6 zeer gemakkelijk?  | [Zmak]    |

**MinimInk**

Welk netto inkomen per maand heeft u voor uw huishouden minstens nodig om de eindjes aan elkaar te kunnen knopen?

>>ENQ.: Voer een bedrag in van minimaal 1 en maximaal 99997 euro's. <<  
 [1..99997]

**Vakantie**

Heeft uw huishouden voldoende geld om jaarlijks een week op vakantie te gaan?

- |        |       |
|--------|-------|
| 1. Ja  | [Ja]  |
| 2. Nee | [Nee] |

**Verwarm**

Heeft uw huishouden voldoende geld om uw huis goed te verwarmen?

- |        |       |
|--------|-------|
| 1. Ja  | [Ja]  |
| 2. Nee | [Nee] |

**VerslMeub**

Heeft uw huishouden voldoende geld om versleten meubels te vervangen door nieuwe?

- |        |       |
|--------|-------|
| 1. Ja  | [Ja]  |
| 2. Nee | [Nee] |

**NKleren**

Heeft uw huishouden voldoende geld om regelmatig nieuwe kleren te kopen?

- |        |       |
|--------|-------|
| 1. Ja  | [Ja]  |
| 2. Nee | [Nee] |

**FamEten**

Heeft uw huishouden voldoende geld om tenminste één keer per maand kennissen of familie te eten te vragen?

>>ENQ: Bedoeld wordt een warme maaltijd of diner.<<

- |        |       |
|--------|-------|
| 1. Ja  | [Ja]  |
| 2. Nee | [Nee] |

**WarmEten**

Heeft uw huishouden voldoende geld om ten minste om de andere dag een warme maaltijd met vlees, kip of vis te betalen?  
 1. Ja [Ja]  
 2. Nee [Nee]

**OnvervUitg**

Kan uw huishouden onverwachte noodzakelijke uitgaven doen ter waarde van 850 euro, zonder daarvoor geld te lenen?  
 1. Ja [Ja]  
 2. Nee [Nee]

**WoonLast**

Ieder huishouden heeft maandelijks vaste woonlasten. Niet iedereen kan die uitgaven even makkelijk opbrengen. Hoe zwaar zijn de woonlasten voor uw huishouden. Is dat:→  
 1. een zware last, [Zwaar]  
 2. enigszins een last, [Enigzw]  
 3. of helemaal geen last? [Geen]

anders

HuurEig = Gratis woning / wn / wg

**WoonAcht**

**\$2 HuurEig = Eigenaar**  
**\$3 HuurEig = Huurder of Onderhuurder**  
 Heeft uw huishouden in de afgelopen 12 maanden achterstand gehad in de betaling van de (\$2 hypotheek / \$3 huur)?  
 1. Ja [Ja]  
 2. Nee [Nee]

Ja

Nee wn / wg

**WoonAchtFin**

Was dat om financiële redenen?  
 1. Ja [Ja]  
 2. Nee [Nee]

**NutsAcht**

Heeft uw huishouden in de afgelopen 12 maanden achterstand gehad in de betaling van elektriciteit-, water- of gasrekeningen?  
 1. Ja [Ja]  
 2. Nee [Nee]

Ja

Nee / wn / wg

**NutsAchtFin**

Was dat om financiële redenen?  
 1. Ja [Ja]  
 2. Nee [Nee]



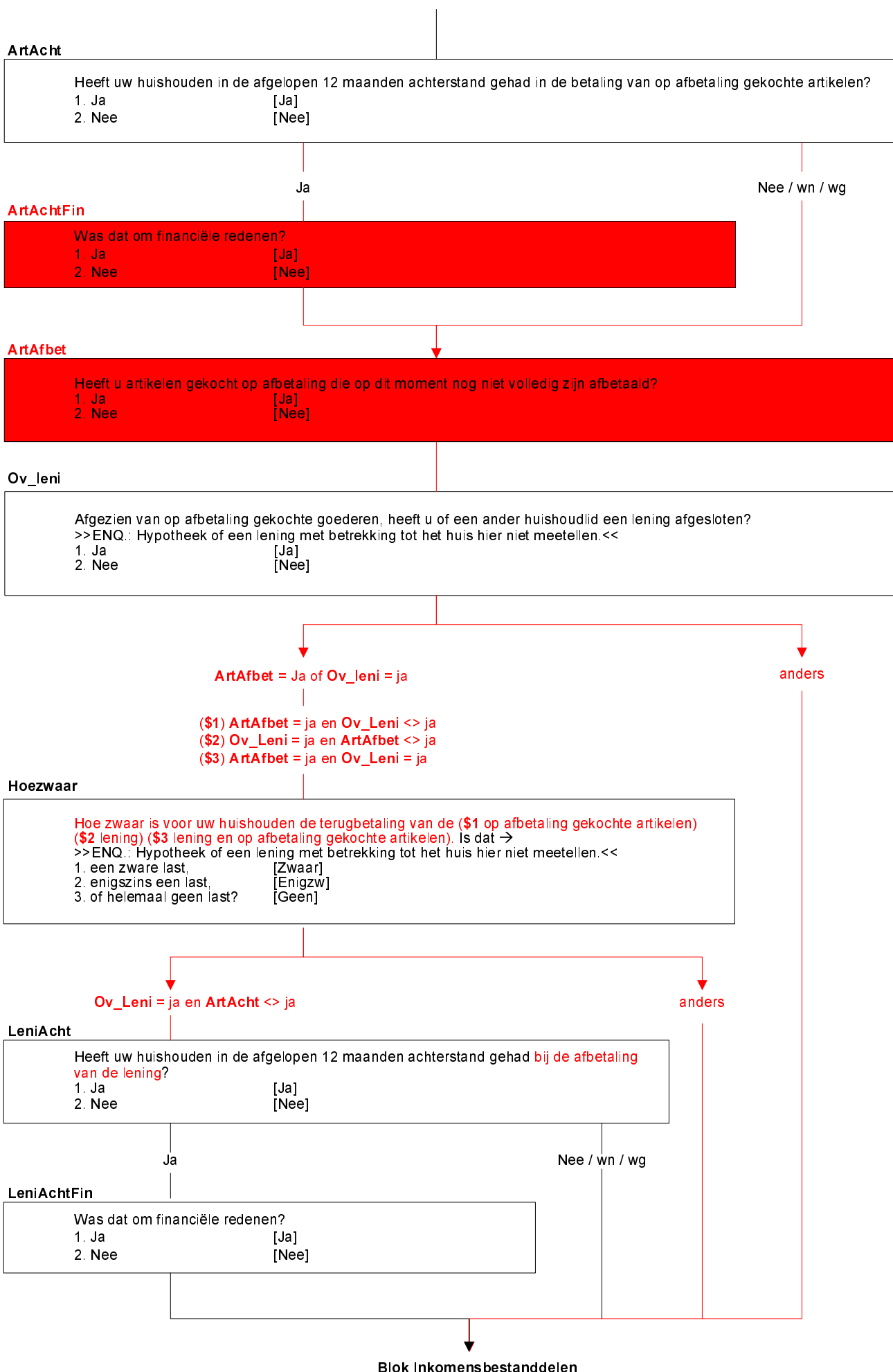

**IntroInk**

De volgende vragen gaan over alimentatie en financiële bijdragen van en aan familie buiten uw huishouden.  
 >>ENQ.: Toets <1> om verder te gaan.<<

**AlimentOntv**

Heeft uw huishouden in 2004 alimentatie ontvangen voor kinderen?  
 1. Ja [Ja]  
 2. Nee [Nee]

Ja

Nee / wn / wg

**AlimentOntvBedr**

Welk bedrag heeft uw huishouden in totaal in 2004 daaraan ontvangen?  
 >>ENQ.: Zo nodig laten schatten.  
 Voer een bedrag in van minimaal 1 en maximaal 99997 euro's. <<  
 [1..99997]

**Toelage**

**\$2 Leeftijd oudste persoon binnen huishouden < 30**  
 Heeft uw huishouden in 2004 van familie een financiële bijdrage voor levensonderhoud ontvangen (\$2, zoals bijvoorbeeld een studietoelage van ouders)?  
 >>ENQ.: Het gaat om familie buiten het huishouden.<<  
 1. Ja [Ja]  
 2. Nee [Nee]

Ja

Nee / wn / wg

**ToelageBedr**

Welk bedrag heeft uw huishouden in totaal in 2004 daaraan ontvangen?  
 >>ENQ.: Zo nodig laten schatten.  
 Voer een bedrag in van minimaal 1 en maximaal 99997 euro's. <<  
 [1..99997]

**Aliment**

Heeft uw huishouden in 2004 alimentatie voor kinderen betaald?  
 1. Ja [Ja]  
 2. Nee [Nee]

Ja

Nee / wn / wg

**AlimentBedr**

Welk bedrag heeft uw huishouden in totaal in 2004 daaraan betaald?  
 >>ENQ.: Zo nodig laten schatten.  
 Voer een bedrag in van minimaal 1 en maximaal 99997 euro's. <<  
 [1..99997]

FamOnd

Afgezien van alimentatie, heeft uw huishouden in 2004 familie financieel voor levensonderhoud ondersteund?

>>ENQ.: Het gaat om familie buiten het huishouden.<<

- 1. Ja [Ja]
- 2. Nee [Nee]

Ja

Nee / wn / wg

FamOndBedr

Welk bedrag heeft uw huishouden in totaal in 2004 daaraan betaald?

>>ENQ.: Zo nodig laten schatten.

Voer een bedrag in van minimaal 1 en maximaal 99997 euro's. <<

[1..99997]

Blok Gezondheid

Aleen voor O.P. met leeftijd >= 16

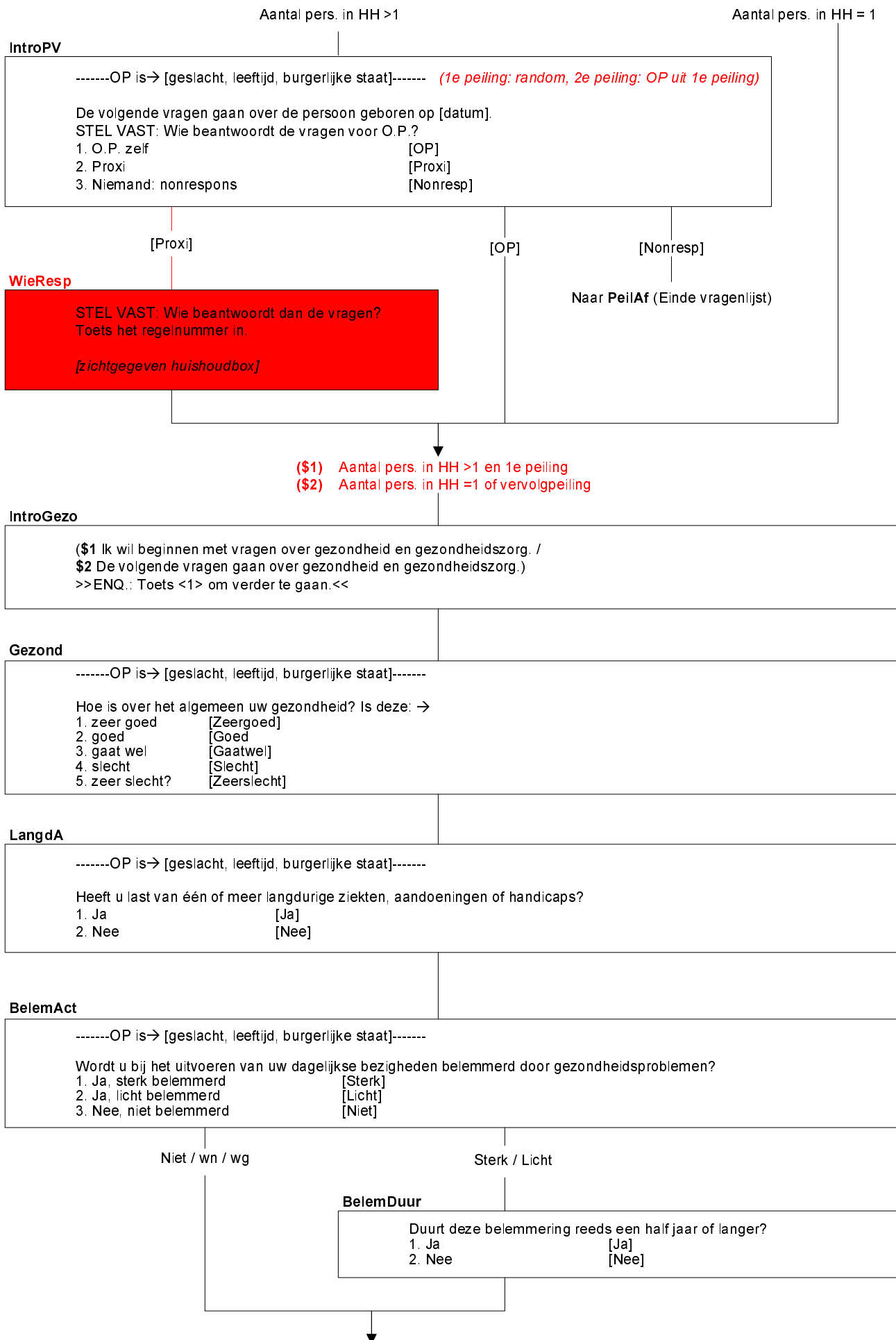

**TndNodig**

-----OP is→ [geslacht, leeftijd, burgerlijke staat]-----

Heeft u in de afgelopen 12 maanden meegemaakt dat u een controle of behandeling bij de tandarts had moeten hebben, die niet heeft plaatsgevonden?

>>ENQ: Specialistische tandheelkundige hulp zoals orthodontische behandeling meerekenen.<<

- 1. Ja [Ja]
- 2. Nee [Nee]

Nee / wn / wg

Ja

**TndNodigRed**

Wat was de reden hiervoor?

>> ENQ: Indien meerdere keren gaat het bij deze vraag om de laatste keer dat een dergelijke situatie zich voordeed.<<

- 1. lengte van de wachtlijst [Wachtl]
- 2. kon geen tijd vrijmaken i.v.m. werk, zorg voor kinderen of zorg voor anderen [GnTijd]
- 3. angst [Angst]
- 4. te ver weg / geen vervoer [GnVerv]
- 5. kon me niet veroorloven (te duur) [Duur]
- 6. wilde wachten of het probleem vanzelf over zou gaan [PrbOver]
- 7. wist geen goede tandarts [GnTand]
- 8. andere reden [Anders]

**SpecNodig**

-----OP is→ [geslacht, leeftijd, burgerlijke staat]-----

Heeft u in de afgelopen 12 maanden meegemaakt dat u een controle of behandeling bij een *andere arts* had moeten hebben, die niet heeft plaatsgevonden?

- 1. Ja [Ja]
- 2. Nee [Nee]

Nee / wn / wg

Ja

**SpecNodigRed**

Wat was de reden hiervoor?

>> ENQ: Indien meerdere keren gaat het bij deze vraag om de laatste keer dat een dergelijke situatie zich voordeed.<<

- 1. lengte van de wachtlijst [Wachtl]
- 2. kon geen tijd vrijmaken i.v.m. werk, zorg voor kinderen of zorg voor anderen [GnTijd]
- 3. angst [Angst]
- 4. te ver weg / geen vervoer [GnVerv]
- 5. kon me niet veroorloven (te duur) [Duur]
- 6. wilde wachten of het probleem vanzelf over zou gaan [PrbOver]
- 7. wist geen goede arts of specialist [GnArts]
- 8. kreeg geen verwijsbrief van de huisarts [GnBrief]
- 9. andere reden [Anders]

**Blok Arbeidsverleden**

Alleen voor O.P. met leeftijd >= 16 en 1e peiling EU-SILC

(\$1) MaatschPositie.Maatspos <> [Werkend] of UrenWerk < 30

**Intro**

De volgende vragen gaan over (\$1 uw huidige situatie op de arbeidsmarkt en) uw arbeidsverleden.

MaatschPositie.Maatspos <> [Werkend]

anders

**BetWerk**

Heeft u op dit moment betaald werk? Ook 1 uur per week of een korte periode telt al mee, evenals freelancewerk.  
 1. Ja [Ja]  
 2. Nee [Nee]

[Ja]

[Nee] / wn / wg

**UrenWeek**

Hoeveel uur werkt u in totaal in een normale werkweek, onbetaalde uren niet meegerekend?  
 >>ENQ: Eventueel een gemiddelde werkweek schatten (bijv. bij ploegendienst)  
 Bij verschillende werkkringen uren bij elkaar tellen <<  
 1..97

Wn / wg

anders

**IsHetDan**

Weet u dan of het gaat om: →  
 1. 4 uur of minder per week, [MinOf4]  
 2. minder dan 12 uur, [Minder12]  
 3. minder dan 30 uur, [Minder30]  
 4. of om 30 uur of meer per week? [Is30Meer]

UrenWerk < 30

anders

(\$1) MaatschPositie.Maatspos = [Werkend]

**RedenMin30**

(\$1 Eerder is aangegeven dat u nu minder dan 30 uur per week werkt.) Wat is de voornaamste reden waarom u nu geen betaald werk van 30 uur of meer per week heeft?

- |   |             |
|---|-------------|
| 1. Volgt een opleiding  | [Opleiding] |
| 2. Ziek of arbeidsongeschikt  | [Ziek]      |
| 3. Wil meer uren werken, maar kan geen werk vinden voor meer uren   | [Wilmeer]   |
| 4. Wil niet meer werken   | [Wilniet]   |
| 5. Aantal uren in alle banen samen wordt beschouwd als voltijd baan | [Voltjddb]  |
| 6. Huishoudelijk werk, zorg voor kinderen of anderen                | [Zorg]      |
| 7. Andere redenen   | [Anders]    |

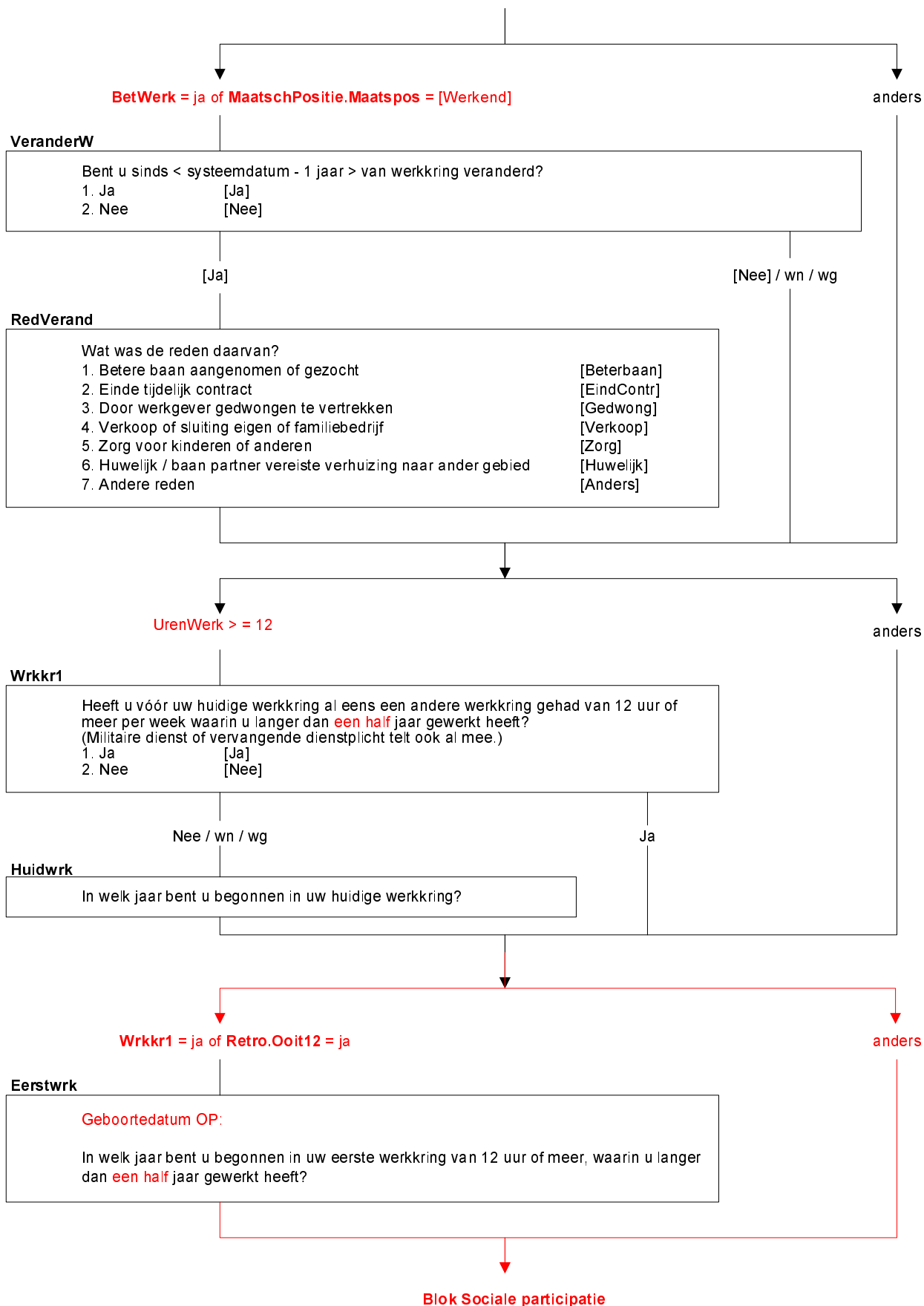

Aleen voor O.P. met leeftijd >= 16

**IntroSoc**

De volgende vragen gaan over vrijetijdsbesteding en sociale contacten.  
>>ENQ.: Toets <1> om verder te gaan.<<

**Bioscoop**

Hoe vaak bent u in de afgelopen 12 maanden naar een bioscoop of filmhuis geweest?

- |                     |            |
|---------------------|------------|
| 1. Nooit            | [Nooit]    |
| 2. 1 t/m 3 keer     | [N_1tm3]   |
| 3. 4 t/m 6 keer     | [N_4tm6]   |
| 4. 7 t/m 12 keer    | [N_7tm12]  |
| 5. Meer dan 12 keer | [N_12meer] |

**Optredens**

Hoe vaak bent u in de afgelopen 12 maanden naar een concert, toneel-, opera-, ballet- of dansvoorstelling geweest?  
>>ENQ: Bezoeken aan voorstellingen van eigen kinderen meetellen.<<

- |                     |            |
|---------------------|------------|
| 1. Nooit            | [Nooit]    |
| 2. 1 t/m 3 keer     | [N_1tm3]   |
| 3. 4 t/m 6 keer     | [N_4tm6]   |
| 4. 7 t/m 12 keer    | [N_7tm12]  |
| 5. Meer dan 12 keer | [N_12meer] |

**CultBez**

Hoe vaak heeft u in de afgelopen 12 maanden culturele bezienswaardigheden bezocht zoals een museum, historisch monument of een archeologische opgraving?

- |                     |            |
|---------------------|------------|
| 1. Nooit            | [Nooit]    |
| 2. 1 t/m 3 keer     | [N_1tm3]   |
| 3. 4 t/m 6 keer     | [N_4tm6]   |
| 4. 7 t/m 12 keer    | [N_7tm12]  |
| 5. Meer dan 12 keer | [N_12meer] |

**Sport**

Hoe vaak heeft u in de afgelopen 12 maanden een sportevenement of -wedstrijd bezocht?  
>>ENQ: Bezoeken aan voorstellingen van eigen kinderen meetellen.<<

- |                     |            |
|---------------------|------------|
| 1. Nooit            | [Nooit]    |
| 2. 1 t/m 3 keer     | [N_1tm3]   |
| 3. 4 t/m 6 keer     | [N_4tm6]   |
| 4. 7 t/m 12 keer    | [N_7tm12]  |
| 5. Meer dan 12 keer | [N_12meer] |

**FamOntm**

Hoe vaak brengt u normaal gesproken vrije tijd door met familieleden, die niet tot uw huishouden behoren?

- |   |          |
|---|----------|
| 1. Dagelijks  | [Dag]    |
| 2. Elke week (niet elke dag)                            | [Week]   |
| 3. Enkele keren per maand (niet elke week)              | [EnkMnd] |
| 4. Eens per maand                                       | [EenMnd] |
| 5. Ten minste eens per jaar (minder dan eens per maand) | [Jaar]   |
| 6. Nooit  | [Nooit]  |
| 7. N.v.t., geen familie                                 | [NVT]    |

**FamCont**

De volgende vraag gaat over contact met familieleden via de telefoon, papier, fax, e-mail, sms of door te chatten.  
Hoe vaak heeft u normaal gesproken op deze manier contact met familieleden, die niet tot uw huishouden behoren?

- |   |          |
|---|----------|
| 1. Dagelijks  | [Dag]    |
| 2. Elke week (niet elke dag)                            | [Week]   |
| 3. Enkele keren per maand (niet elke week)              | [EnkMnd] |
| 4. Eens per maand                                       | [EenMnd] |
| 5. Ten minste eens per jaar (minder dan eens per maand) | [Jaar]   |
| 6. Nooit  | [Nooit]  |
| 7. N.v.t., geen familie                                 | [NVT]    |



**VriendOntm**

Hoe vaak brengt u normaal gesproken vrije tijd door met vrienden?

>>ENQ: Vrienden niet behorende tot het huishouden van OP.<<

- |   |          |
|---|----------|
| 1. Dagelijks  | [Dag]    |
| 2. Elke week (niet elke dag)                            | [Week]   |
| 3. Enkele keren per maand (niet elke week)              | [EnkMnd] |
| 4. Eens per maand                                       | [EenMnd] |
| 5. Ten minste eens per jaar (minder dan eens per maand) | [Jaar]   |
| 6. Nooit  | [Nooit]  |
| 7. N.v.t., geen vrienden                                | [NVT]    |

**VriendCont**

De volgende vraag gaat over contact met vrienden via de telefoon, papier, fax, e-mail, sms of door te chatten.

Hoe vaak heeft u normaal gesproken op deze manier contact met vrienden?

>>ENQ: Vrienden niet behorende tot het huishouden van OP.<<

- |   |          |
|---|----------|
| 1. Dagelijks  | [Dag]    |
| 2. Elke week (niet elke dag)                            | [Week]   |
| 3. Enkele keren per maand (niet elke week)              | [EnkMnd] |
| 4. Eens per maand                                       | [EenMnd] |
| 5. Ten minste eens per jaar (minder dan eens per maand) | [Jaar]   |
| 6. Nooit  | [Nooit]  |
| 7. N.v.t., geen vrienden                                | [NVT]    |

**Hulp**

Kunt u terecht bij familieleden, vrienden of buren als u hulp nodig heeft? Bijvoorbeeld om iets te lenen voor het koken, om tijdens de vakantie op uw huis te letten, om gereedschap te lenen etc.

>>ENQ: Familie en vrienden niet behorende tot het huishouden van OP.<<

- |  |       |
|--|-------|
| 1. Ja                                    | [Ja]  |
| 2. Nee                                   | [Nee] |
| 3. N.v.t., geen familie, vrienden, buren | [NVT] |

**InfHulp**

U kunt in uw vrije tijd buiten organisaties om onbetaalde hulp geven aan anderen buiten uw eigen huishouden zoals aan zieken, buren, familie, vrienden en bekenden. Heeft u in de afgelopen 12 maanden wel eens dergelijke hulp gegeven?

- |        |       |
|--------|-------|
| 1. Ja  | [Ja]  |
| 2. Nee | [Nee] |

[Ja]

[Nee] / wn / wg

**FreqInfhulp**

Hoe vaak is dat voorgekomen in de afgelopen 12 maanden?

- |   |          |
|---|----------|
| 1. Dagelijks  | [Dag]    |
| 2. Elke week (niet elke dag)                            | [Week]   |
| 3. Enkele keren per maand (niet elke week)              | [EnkMnd] |
| 4. Eens per maand                                       | [EenMnd] |
| 5. Ten minste eens per jaar (minder dan eens per maand) | [Jaar]   |

**Lidmaats**

Bent u lid van een sportvereniging, hobbyvereniging of een culturele vereniging zoals een muziek- of toneelvereniging?  
1. Ja [Ja]  
2. Nee [Nee]

**KerkBez**

Bent u in de afgelopen 12 maanden wel eens naar de kerk, moskee of naar een godsdienstige bijeenkomst geweest?  
1. Ja [Ja]  
2. Nee [Nee]

**Levens\_B**

Heeft u in de afgelopen 12 maanden wel eens activiteiten gedaan voor de kerk, moskee of een levensbeschouwelijke groepering zoals bijv.: kerkenraad, parochieraad, moskeevereniging, huisbezoek, of het rondbrengen van blaadjes?  
1. Ja [Ja]  
2. Nee [Nee]

**Liefdadigh**

Heeft u in de afgelopen 12 maanden wel eens vrijwilligerswerk gedaan voor een liefdadigheidsorganisatie of een goed doel?  
1. Ja [Ja]  
2. Nee [Nee]

**ActOrg**

>>ENQ: \*Meer antwoorden mogelijk.  
\*Vergaderingen meetellen als activiteiten. <<  
Heeft u in de afgelopen 12 maanden wel eens deelgenomen aan activiteiten van:→  
1. een politieke partij of vakbond, [Politiek]  
2. een vak- of bedrijfsorganisatie zoals een personeelsvereniging, [VakOrg]  
3. een actiegroep, [Actiegroep]  
4. een buurthuis of buurtvereniging, [Buurt]  
5. of een andere organisatie? [Anders]  
6. geen van deze [GeenDeze]

**Blok Afsluiting**

**Werving**

Dit was het dan! We willen volgend jaar graag een aantal mensen opnieuw voor dit onderzoek bellen. Heeft u er bezwaar tegen om opnieuw gebeld te worden?

>>ENQ.: Huishoudens worden 1 keer per jaar gebeld, maximaal 4 jaar lang.<<

- 1. Geen bezwaar [GeenBezw]
- 2. Wel bezwaar [WelBezw]

Nodk, Norf

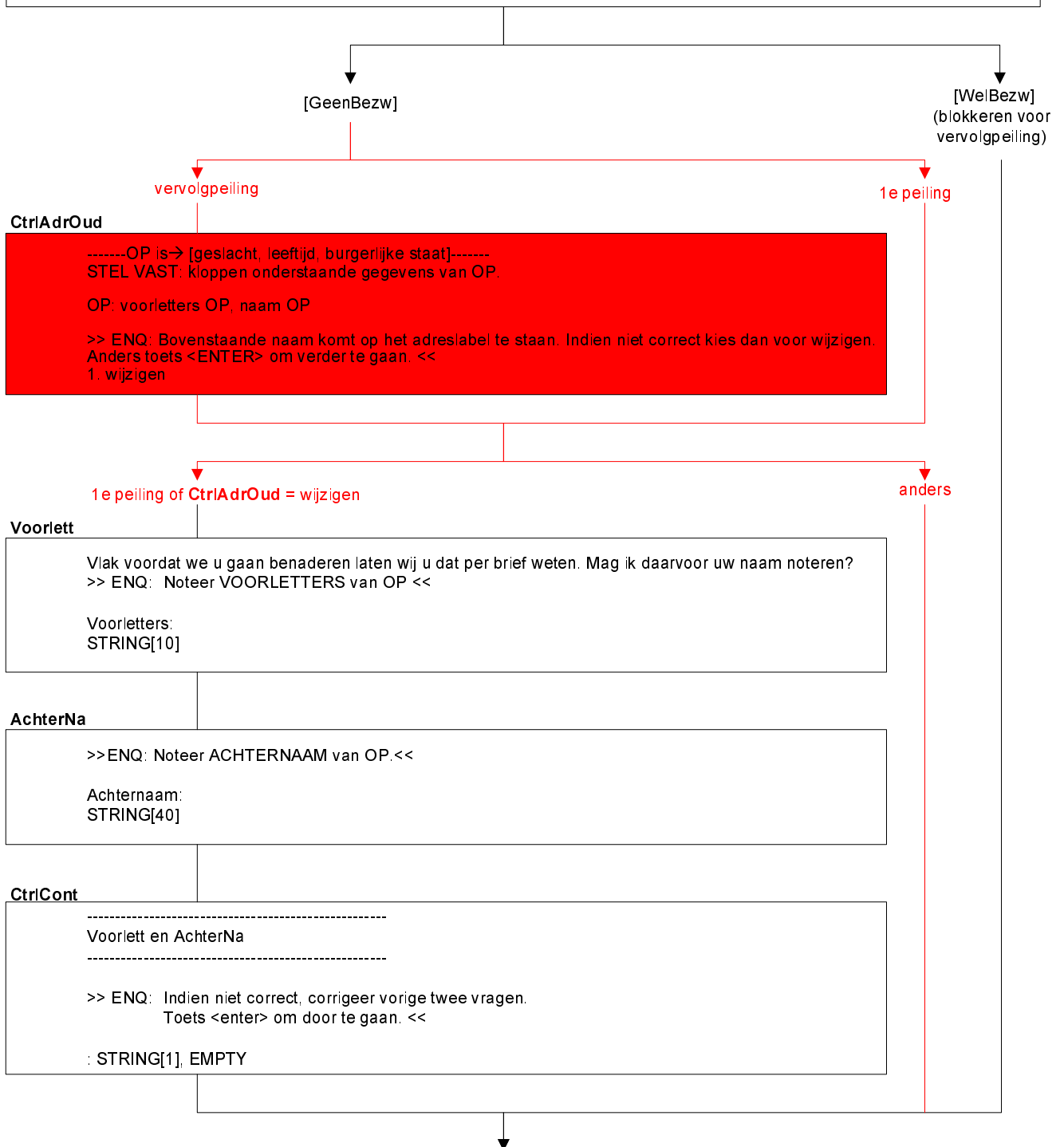

**PeilAf**

Dit waren alle vragen, bedankt voor uw medewerking!  
>>ENQ.: Toets <1> om het interview af te sluiten.<<

**Tijdmeting op:**

- persoonsvragenlijst: totale duur van blokken gezondheid, arbeidsverleden en sociale participatie
- huishoudensvragenlijst: totale duur van blokken woning, kinderopvang, bezit, rondkomen/veroorloven en inkomensbestanddelen