



**Centraal Bureau voor de Statistiek**  
Divisie Dataverzameling  
Sector Voorbereiding

**EU-SILC 2014**  
**65-plus huishoudens**  
**Schema vragenlijst**

*Opgesteld door: Madelon Cremers*  
*Projectnummer:*  
*BPA-nummer:*  
*Versie en status: 1.1*  
*Versiedatum: 09-april-2014*

**Wijzigingen 2014A v.1.0 t.o.v. 2013 v.1.1**

**Verwijderd:**

**Blok Welzijn** (Geheel).

**Toegevoegd/gewijzigd:**

**Blok Bezit:** IntVerb: vraagtekst aangepast.

**Blok Rondkomen / Veroorloven:**

- Vakantie: vraagtekst aangepast
- WarmEten: vraagtekst aangepast
- OnvervUitg: vraagtekst aangepast
- Verv5JrMeub: Nieuw (ivm Ad Hoc)

**Blok Kinderopvang:** Van plek veranderd (na bezit)

**Blok Ad Hoc Module Rondkomen / Veroorloven Kinderen:** In zijn geheel toegevoegd

**Blok Rondkomen / Veroorloven EU-SILC OP:**

- IntVerb: vraagtekst aangepast
- Ondernem: vraagtekst aangepast
- OpVerv, RedNoOpVerv, RedAndrsOv: Nieuw

**Wijzigingen 2014A v.1.1.p2 t.o.v. 2014 v.1.0**

**Woning:** InvulHHDeel ENQ aanwijzing aangepast.

**Ad Hoc Module Rondkomen / Veroorloven Kinderen:**

KKleding: voorwaarde bij \$5 en \$6 klopte niet. \$8 toegevoegd.

KBinnenspeelgoed: Spelletjes veranderd in spellen.

KFruit: er stond groeten ipv groenten.

**HHEindTijd en PrsEindTijd:** Blok toegevoegd om tijd te kunnen berekenen.

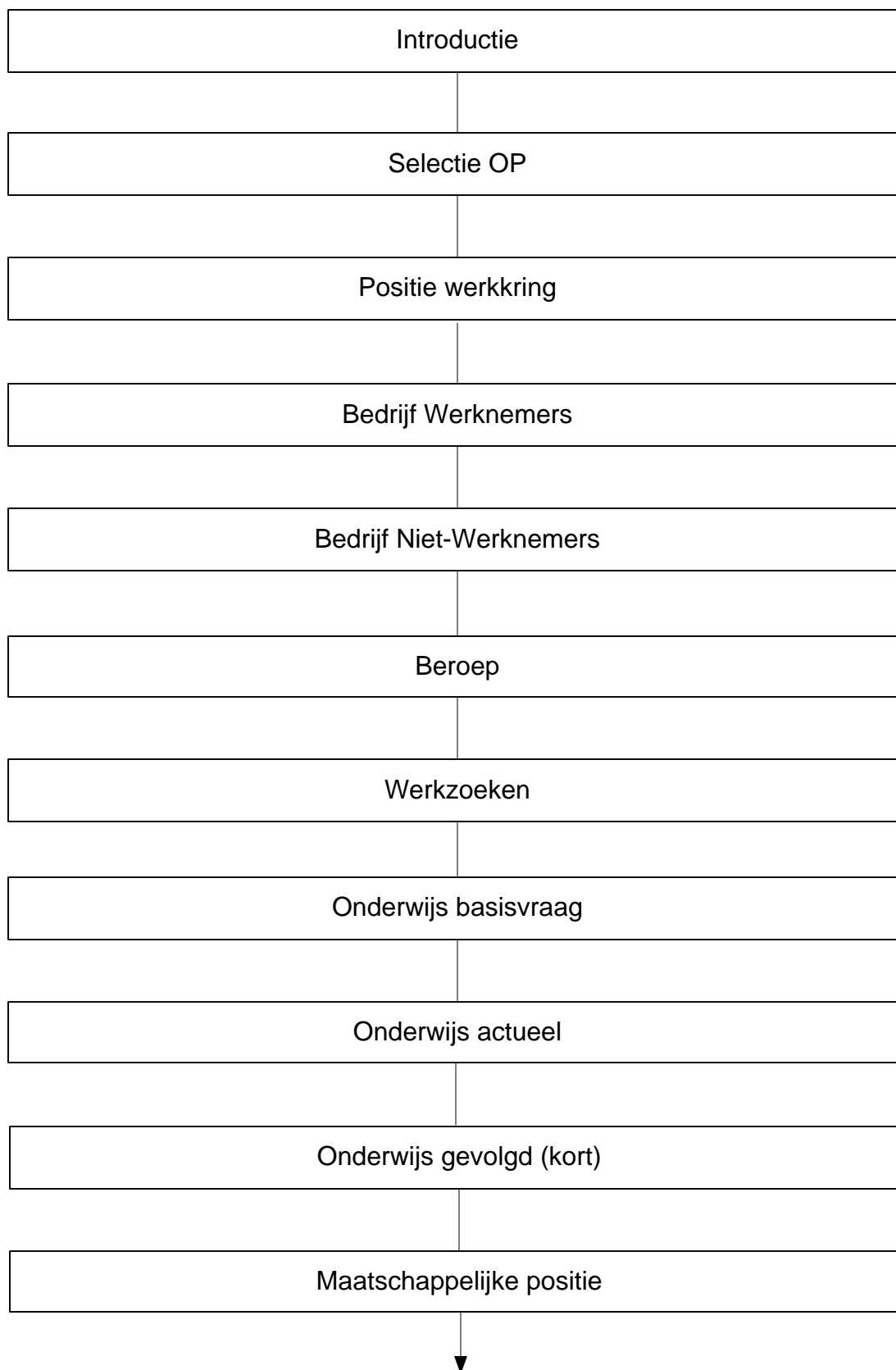

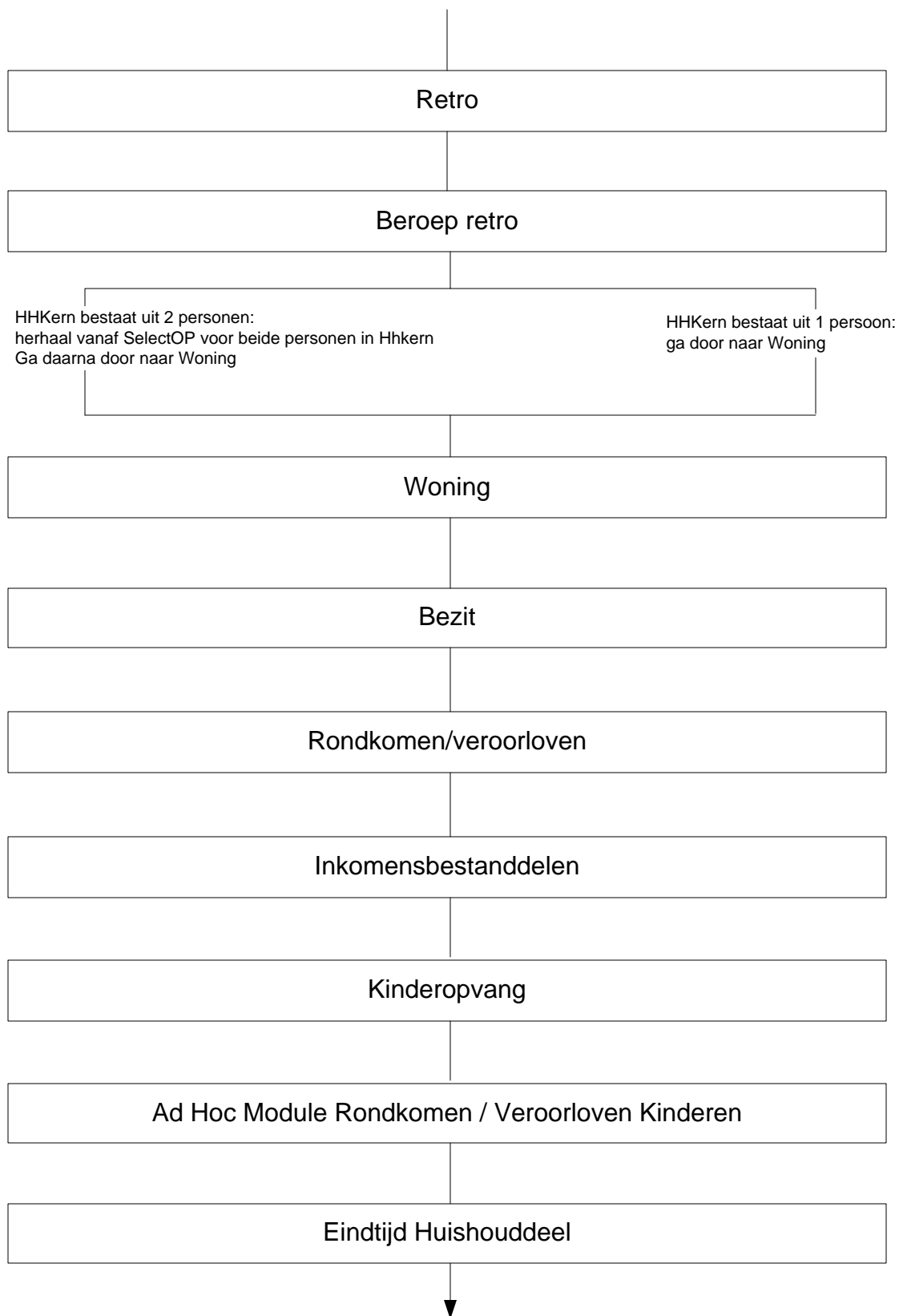

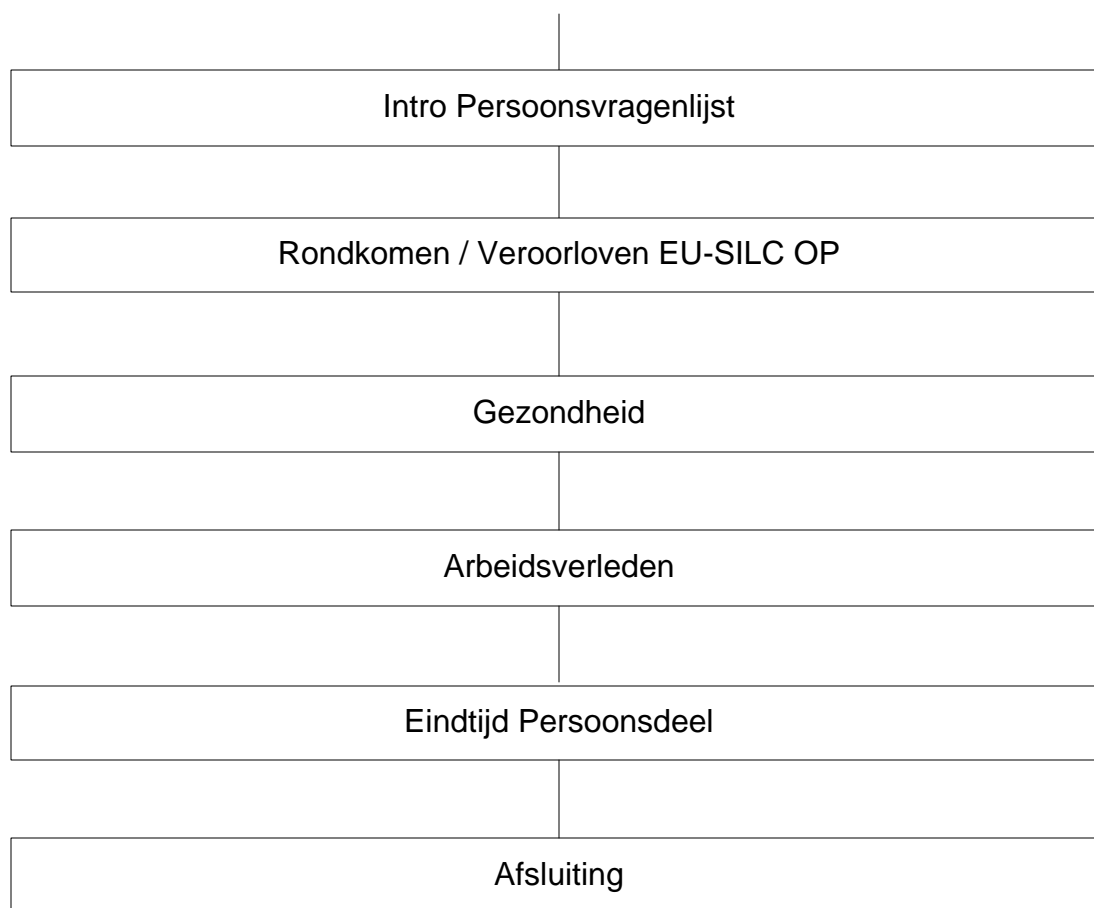

**AantPP16:**

Bereken **AantPP16** = 0.

Als *New\_HHB.Regel[i].Lft* ≥ 16 dan **AantPP16** = **AantPP16** + 1.

**LidHHKern:**

Als *New\_HHB.Regel[i].PLHH* = [Alleen]/[K1\_noAll]/[Echtgen]/[Partner] dan **LidHHKern[i]** = [Ja]

Anders **LidHHKern[i]** = [Nee]

**AantKnd13:**

Bereken **AantKnd13** = 0.

Als *New\_HHB.Regel[i].Lft* < 13 dan **AantKnd13** = **AantKnd13** + 1.

**AantKnd16:**

Bereken **AantKnd16** = 0.

Als *New\_HHB.Regel[i].Lft* > 0 en < 16 dan **AantKnd16** = **AantKnd16** + 1.

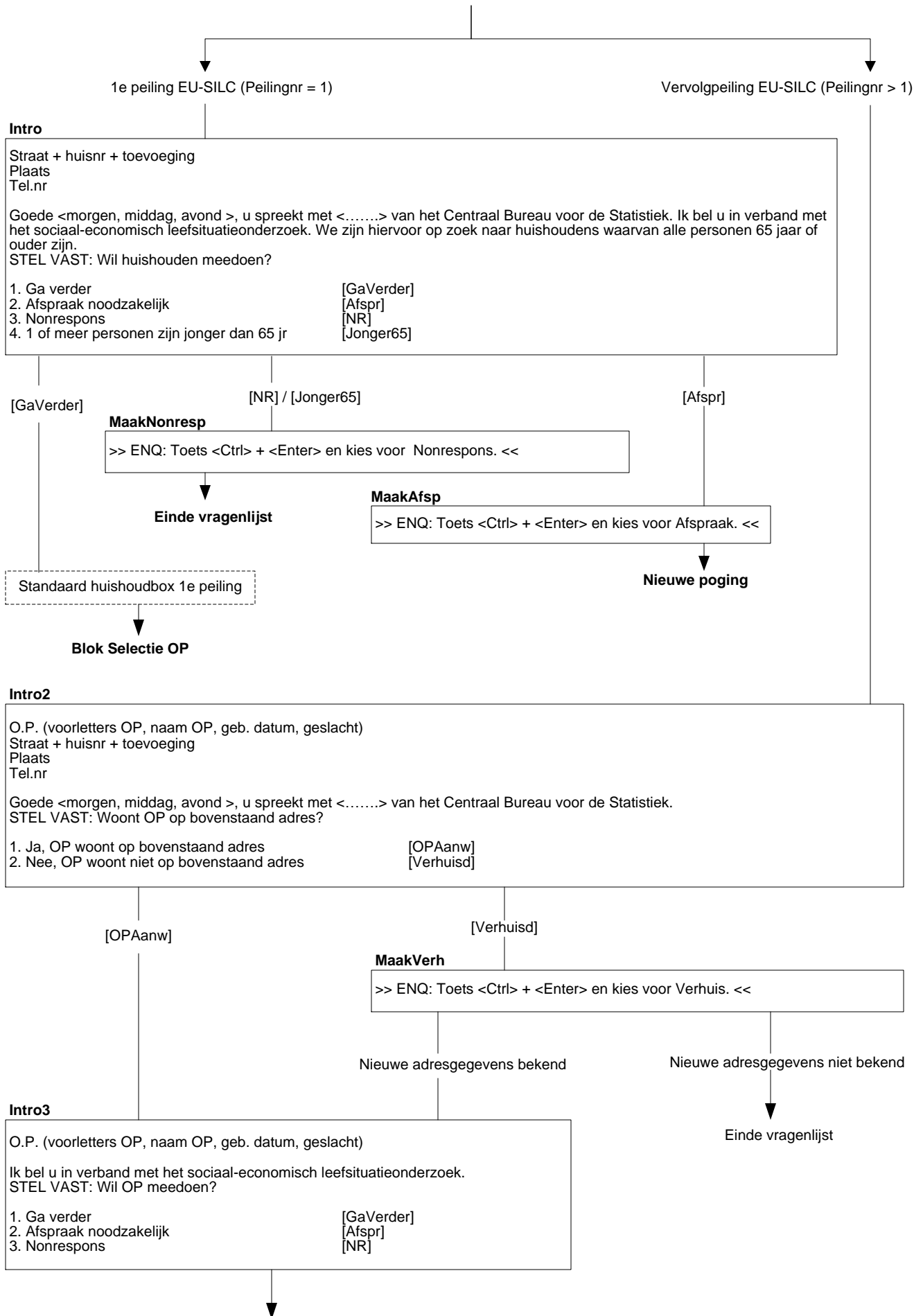

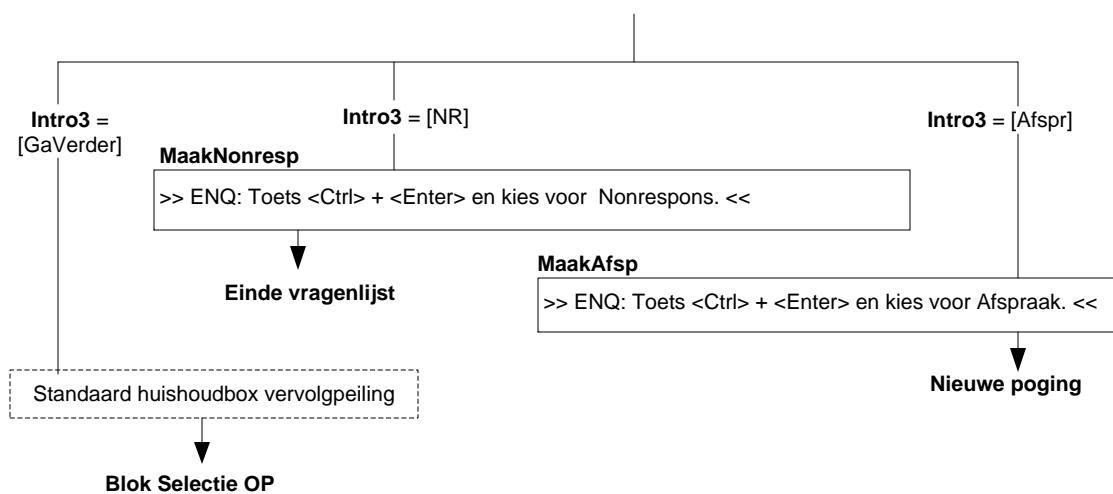



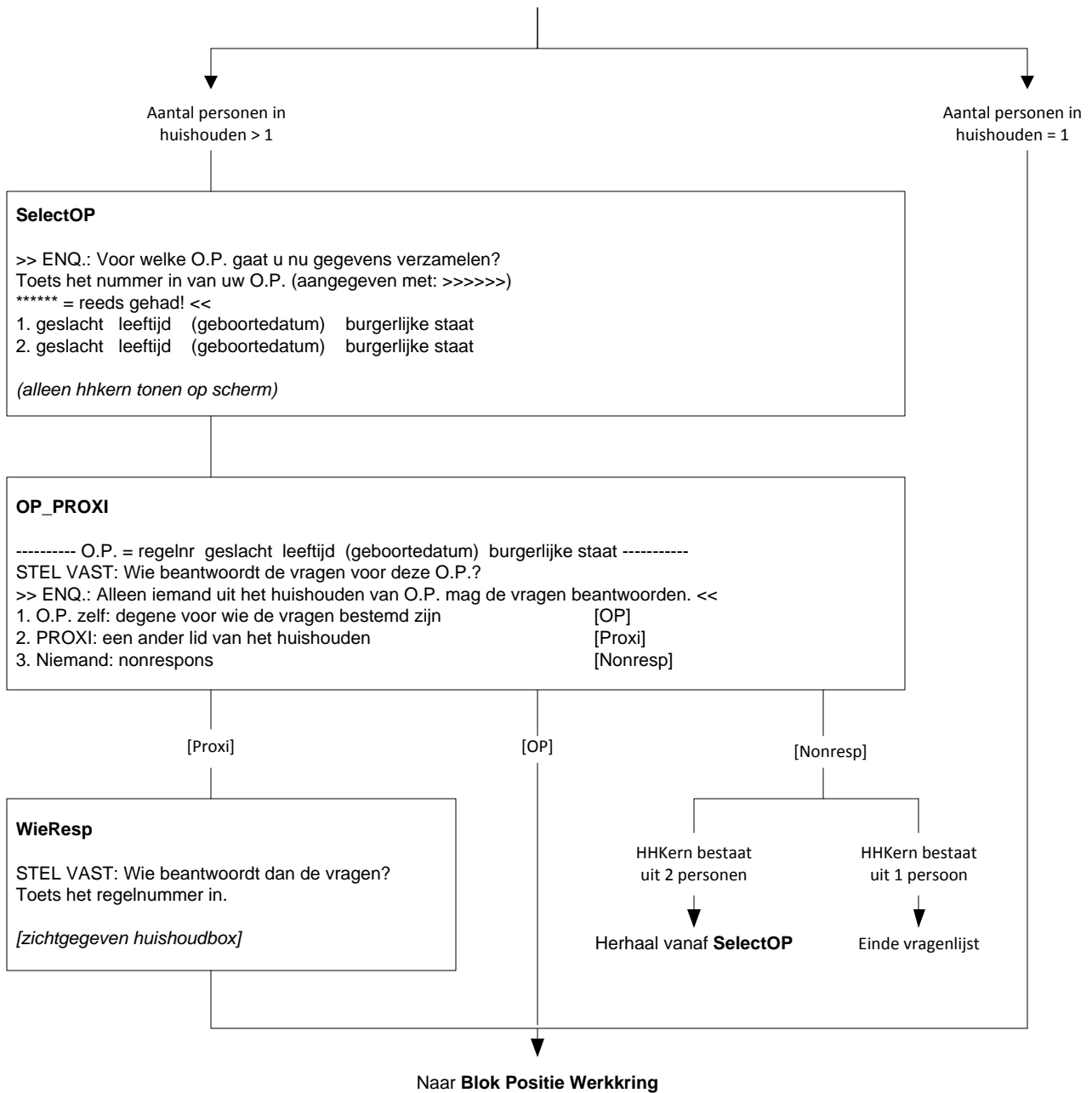

Alleen als leeftijd >= 15 jaar, anders naar **Blok Onderwijs basisvraag**

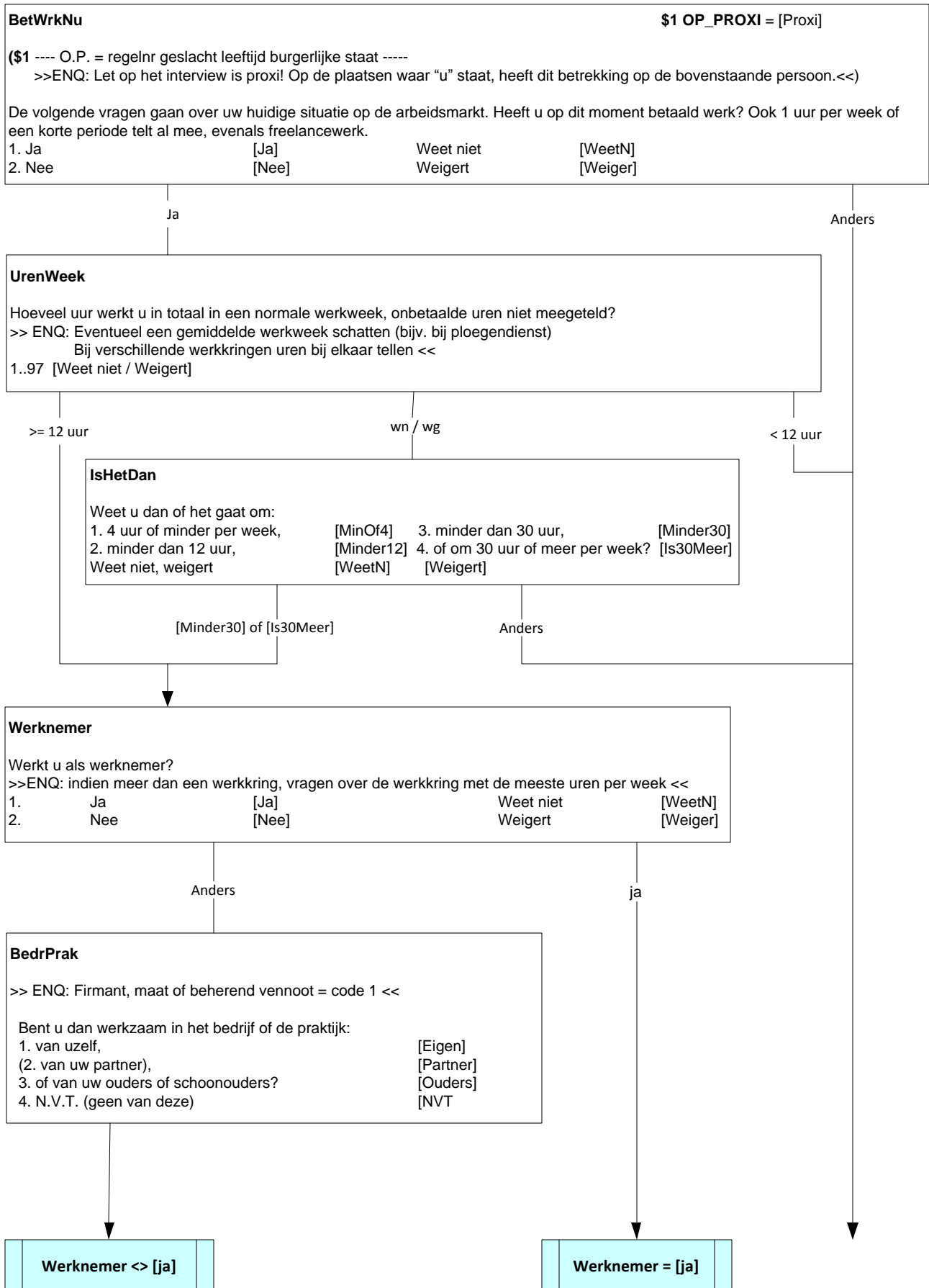

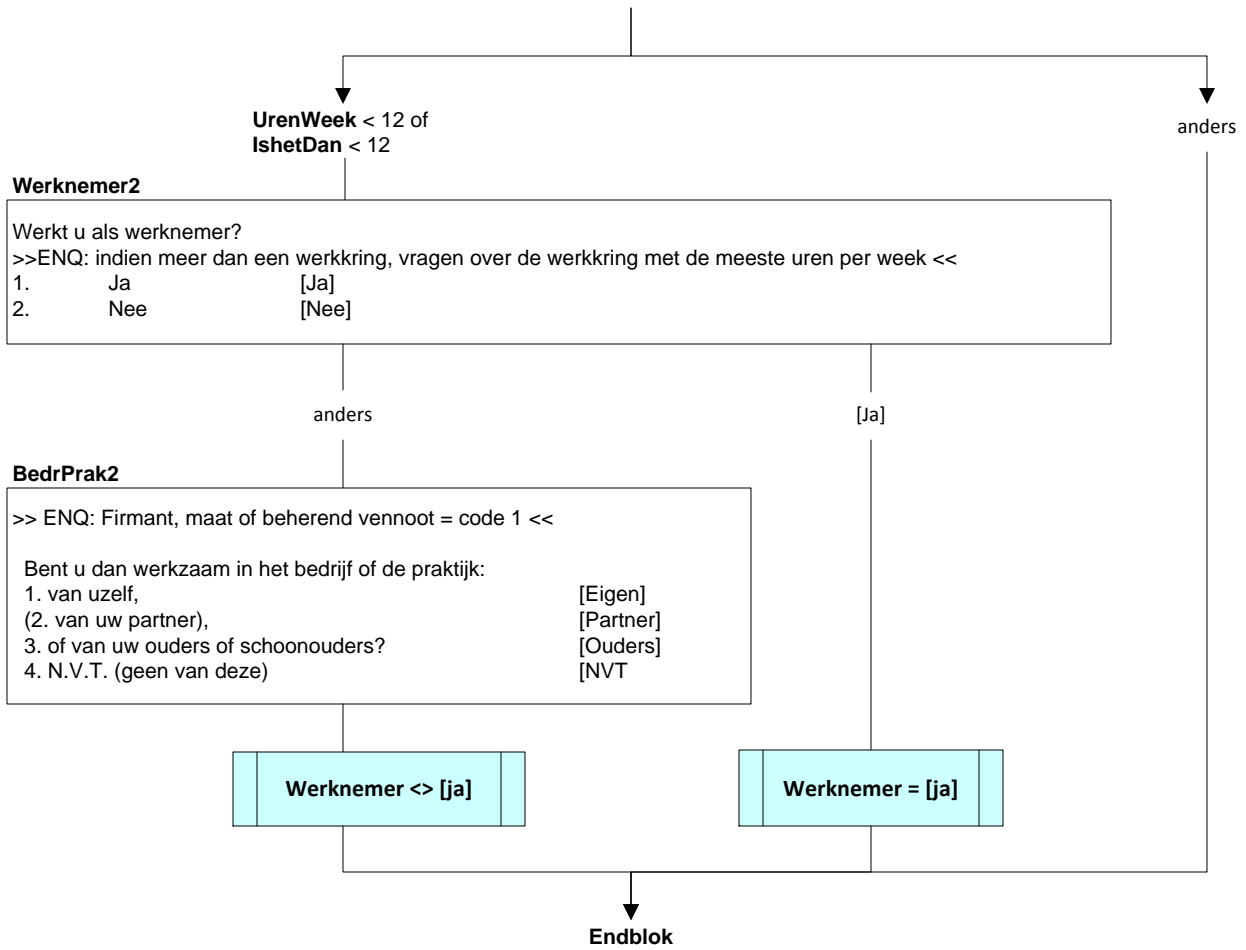

Alleen indien: werknemer = [ja]

**MensDnst**

>> ENQ: Indien detacherings- of uitzendkracht, dan het bedrijf waar respondent is gedetacheerd of naar is uitgezonden. <<

Heeft uw werkgever meer mensen in dienst of bent u de enige ?

- 1. Meer [meer]
- 2. OP is de enige werknemer [enig]

anders

MensDnst=[meer]

**Vest\_Geh**

Bestaat het bedrijf waar u in dienst bent uit meerdere onderdelen of vestigingen?

- 1. ja [ja]
- 2. nee [nee]

Ja

Anders

**OmvangVest**

Hoeveel mensen werken er ongeveer in totaal in de vestiging waar u werkt ?

- 1. [N\_1]
- 2. 2 - 9 [N\_2tm9]
- 3. 10 - 19 [N\_10tm19]
- 4. 20 - 49 [N\_20tm49]
- 5. 50 - 99 [N\_50tm99]
- 6. 100 of meer [N100meer]

**OmvanGeh**

Hoeveel mensen werken er ongeveer in totaal in het gehele bedrijf ?

- 1. [N\_1]
- 2. 2 - 9 [N\_2tm9]
- 3. 10 - 19 [N\_10tm19]
- 4. 20 - 49 [N\_20tm49]
- 5. 50 - 99 [N\_50tm99]
- 6. 100 of meer [N100meer]

anders

MensDnst=[een]/wn/wg

**Bedrfinst**

Werkt u bij een : -->

- 1. bedrijf, [bedrijf]
- 2. praktijk, [prakt]
- 3. instelling of [instel]
- 4. particulier huishouden ? [parthh]
- 5. geen van deze [anders]

Bedrfinst= [parthh]/  
[anders]/wn/wg

overig

Endblok

Add-in

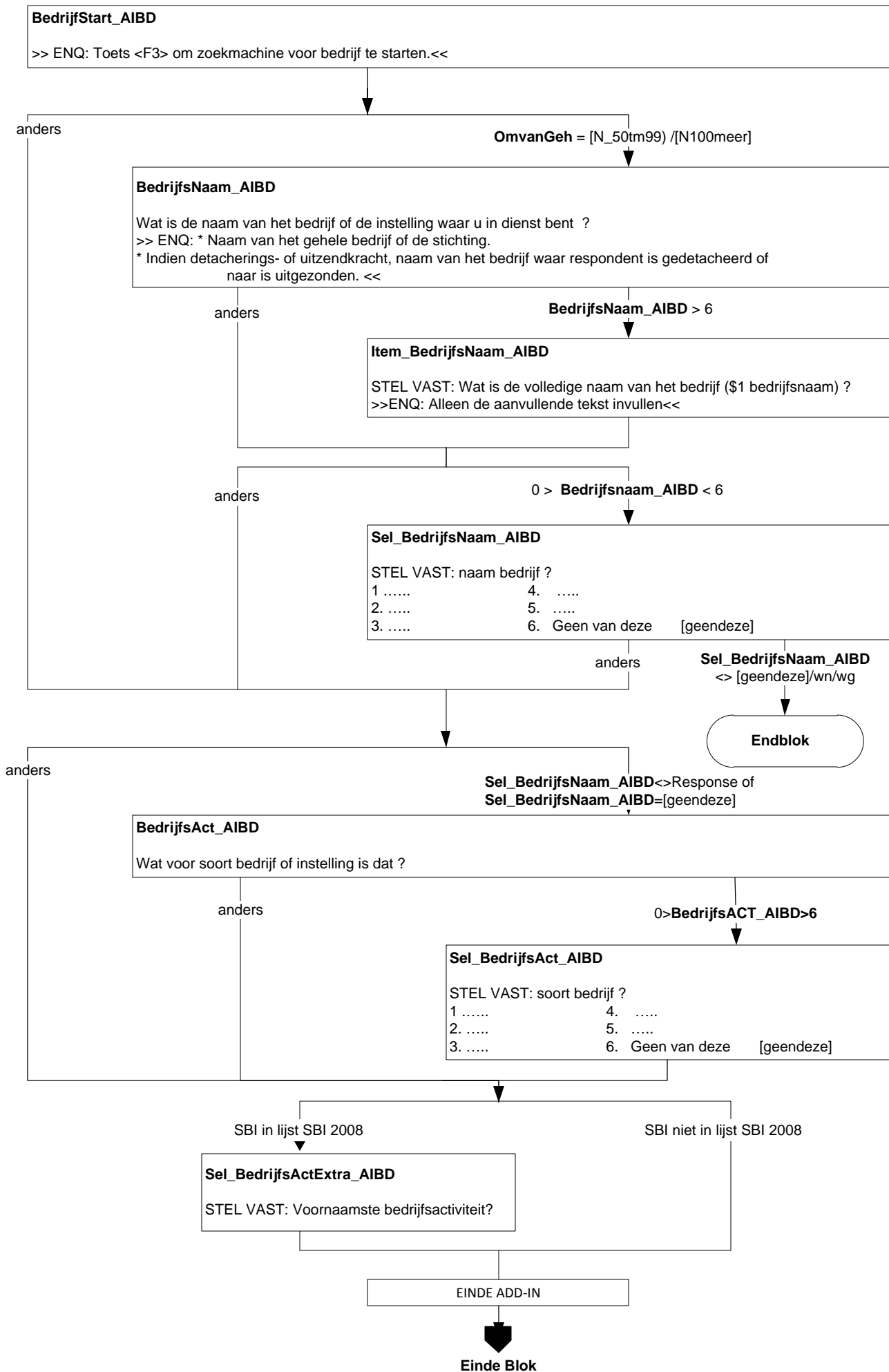

Alleen indien: werknemer <> ja

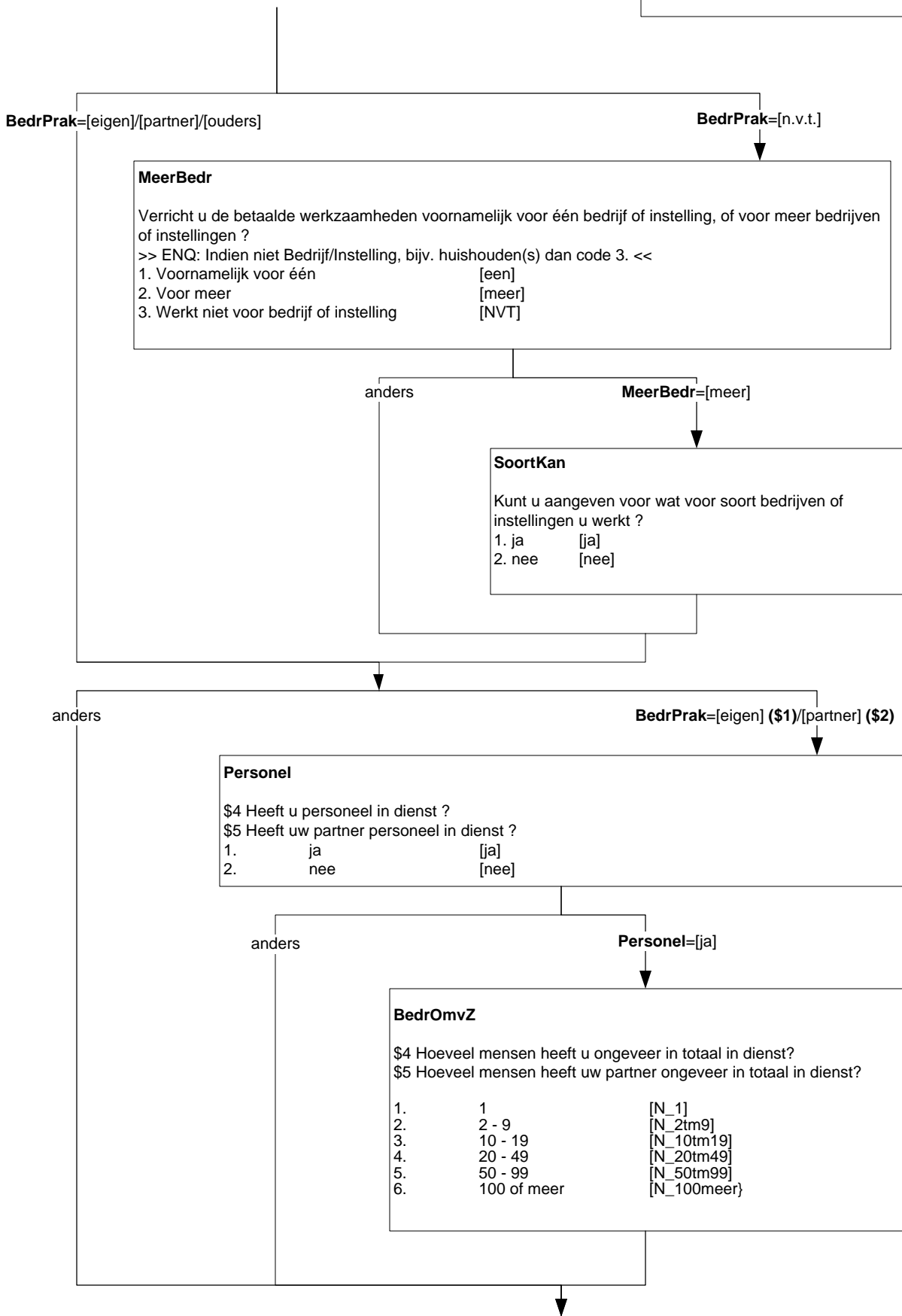

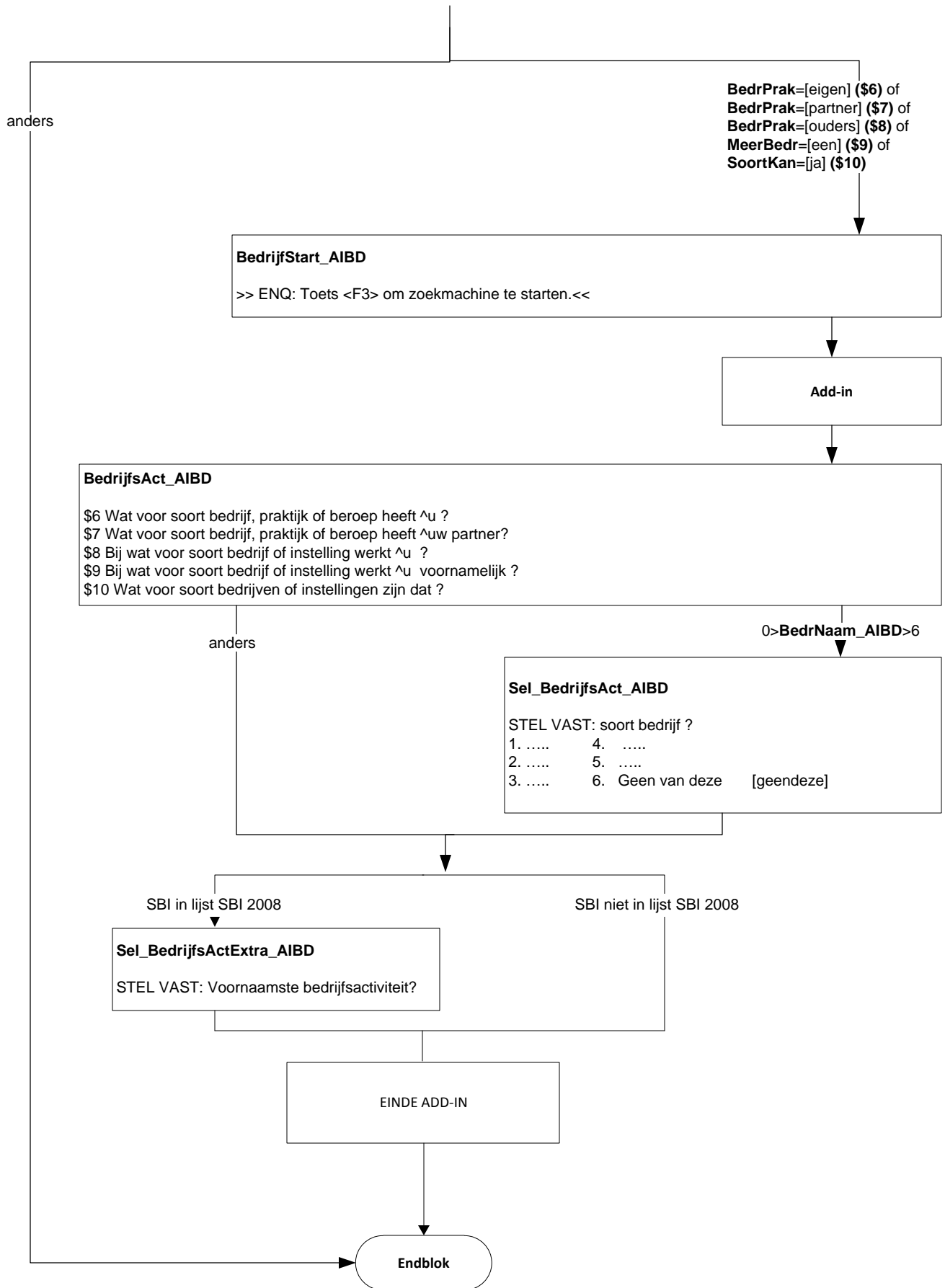

Alleen als *Leeftijd* >= 15,  
*PositieWerkkringB.UrenWeek* >= 12 uur of *PositieWerkkringB.IsHetDan* >= 12 uur  
 anders **Blok werkzoeken**

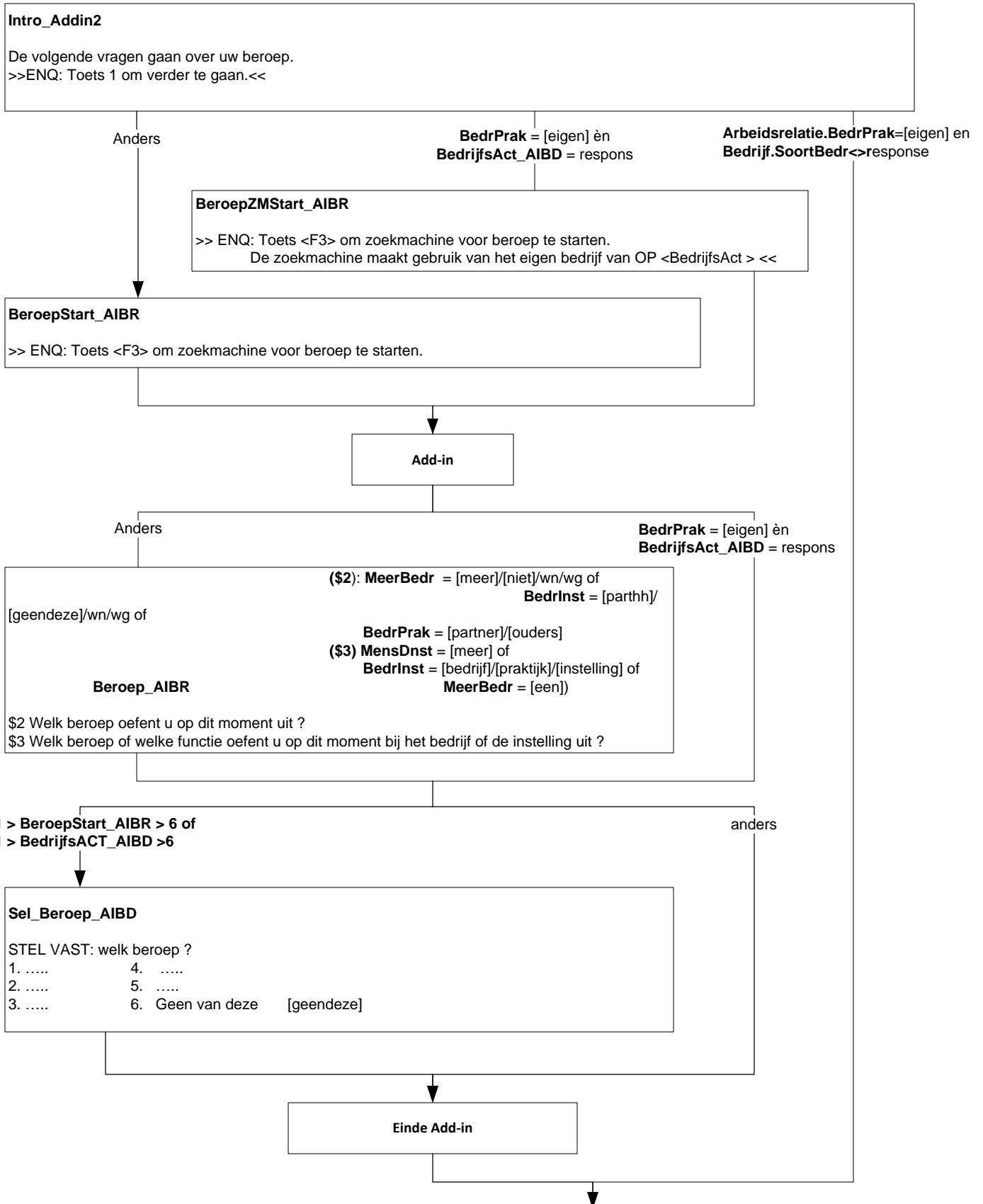



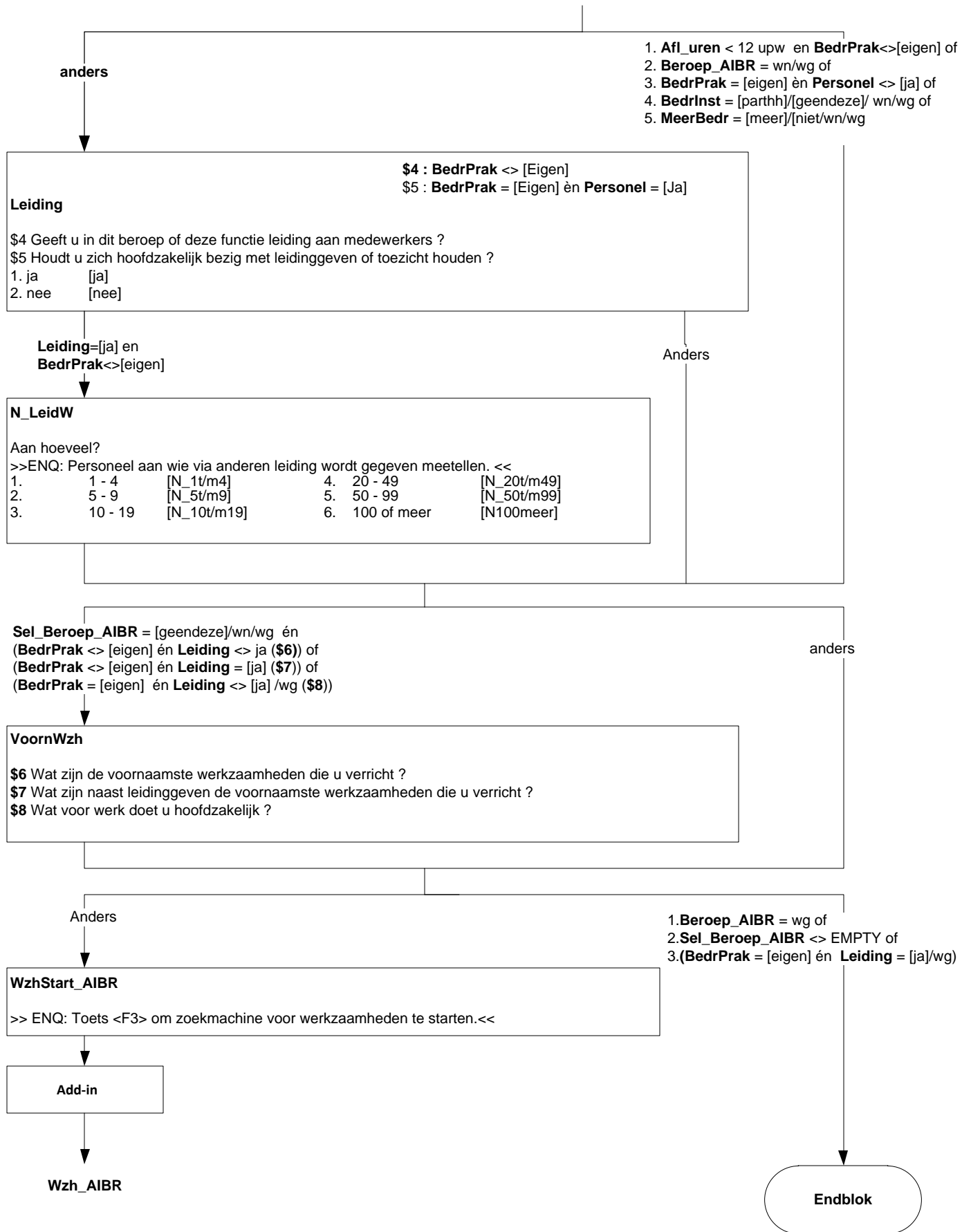

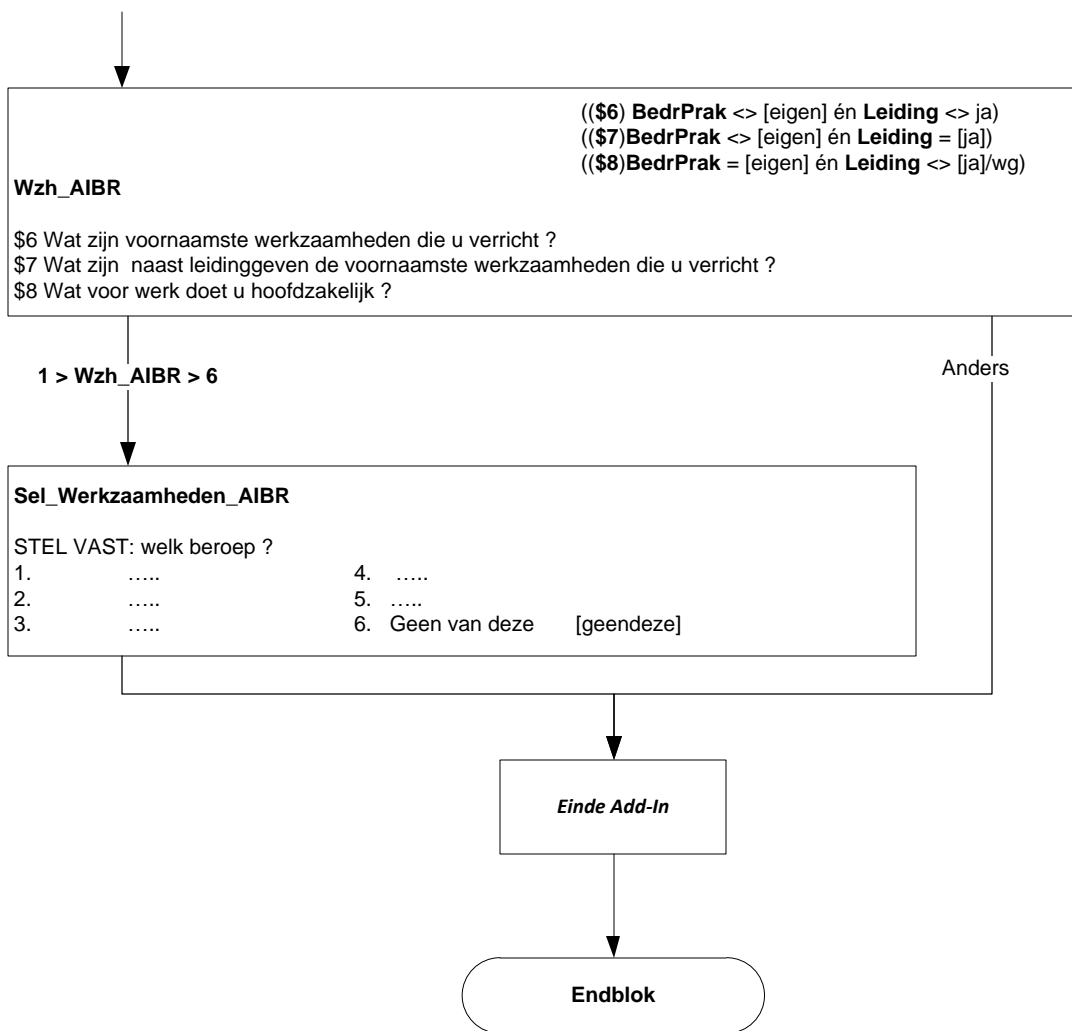

Alleen als leeftijd  $\geq 15$  en  $< 75$  jaar en  
 PositieWerkkring.BetWrkNu = nee/wn/wg of  
 PositieWerkkring.UrenWeek  $< 12$  of  
 PositieWerkkring.IsHetDan  $< 12$ /wn/wg

**WilWerk**

De volgende vragen gaan over het zoeken naar werk. Zou u betaald werk van 12 uur of meer per week willen hebben?

- 1. Ja [Ja]
- 2. Nee [Nee]
- 3. Reeds gevonden [Gevonden]
- 4. Wil wel maar kan niet [WilKanN]

[Ja]

anders

**KunnStrt**

Op welke termijn zou u kunnen beginnen?

- 1. Binnen 2 weken [Mind2Wkn]
- 2. 2 Weken tot 3 maanden [Wk2\_Mnd3]
- 3. 3 Maanden tot 6 maanden [Mnd3\_6]
- 4. 6 maanden of langer [Mnd6Meer]

[Wk2\_Mnd3] / [Mnd3\_6] / [Mnd6Meer]

anders

**Afronden**

Heeft u die periode nodig om iets af te ronden i.v.m.:

- 1. \$1 (uw huidige werk) [HuidWrk] \$1 als Urenweek  $\leftrightarrow$  leeg
- 2. vrijwilligerswerk [Vrijwill]
- 3. opleiding of studie [OplStud]
- 4. of kinderopvang? [K\_Opvang]
- 5. N.v.t. (geen van deze) [NVT]

[NVT]

anders

**Of\_ivm**

Of is dat in verband met:

- 1. ziekte [Ziekte]
- 2. vakantie [Vakantie]
- 3. of persoonlijke omstandigheden? [PersOmst]
- 4. N.v.t. (geen van deze) [NVT]

KunnSrt = [Mind2Wkn] / [Wk2\_Mnd3]

anders

**WrkKomen**

Heeft u het afgelopen half jaar iets gedaan om aan werk te komen van 12 uur of meer per week? Advertenties nakijken om een baan te vinden telt al mee.

- 1. Ja [Ja]
- 2. Nee [Nee]

[Ja]

[Nee] / wn / wg

**Afgel 4w**

En de afgelopen 4 weken?

- 1. Ja [Ja]
- 2. Nee [Nee]
- 3. Nee, O.P. in afwachting van sollicitatie [NaSoll]

Endblok

Alleen indien:  
Lft\_OP >= 12 jaar

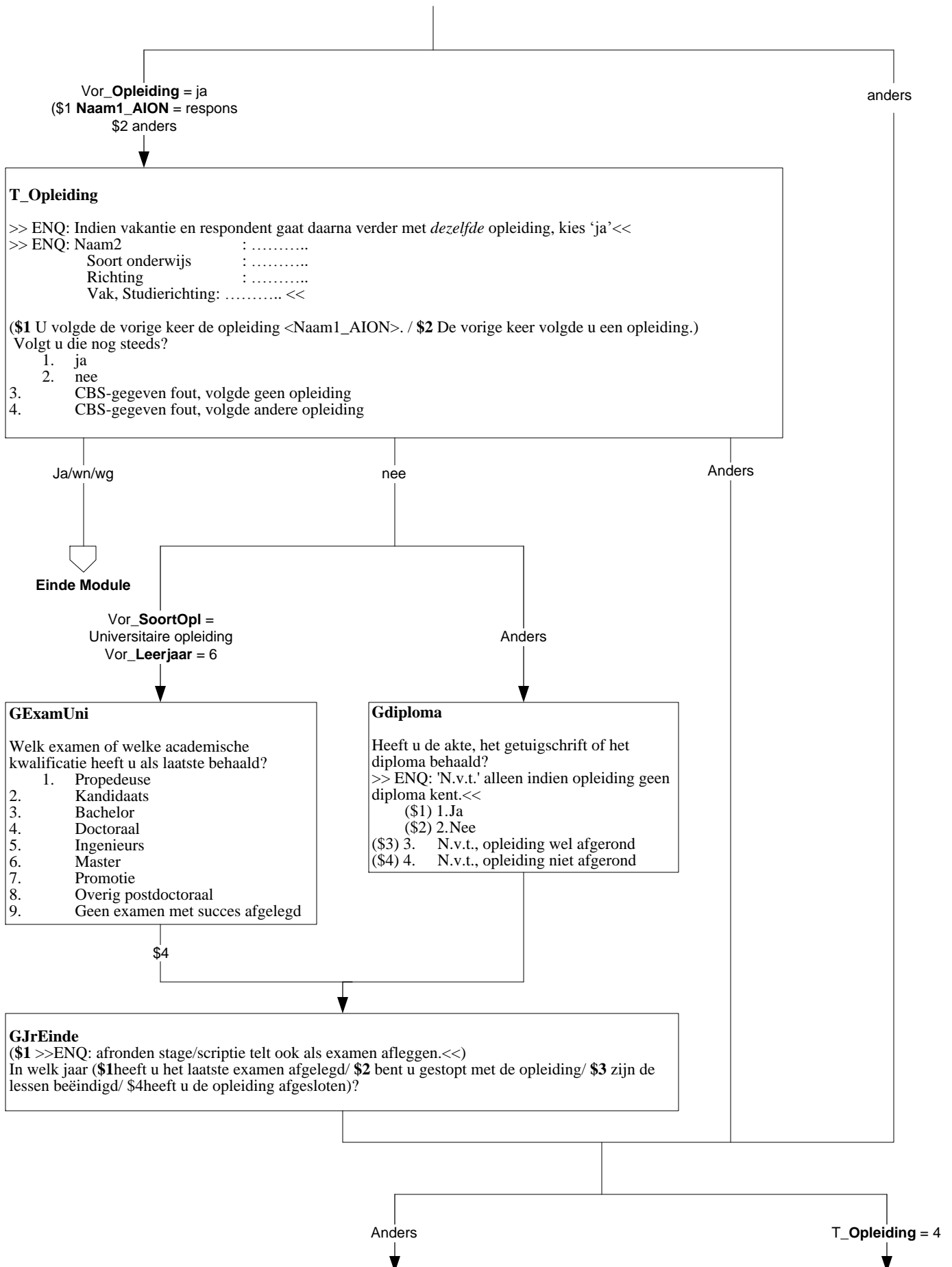

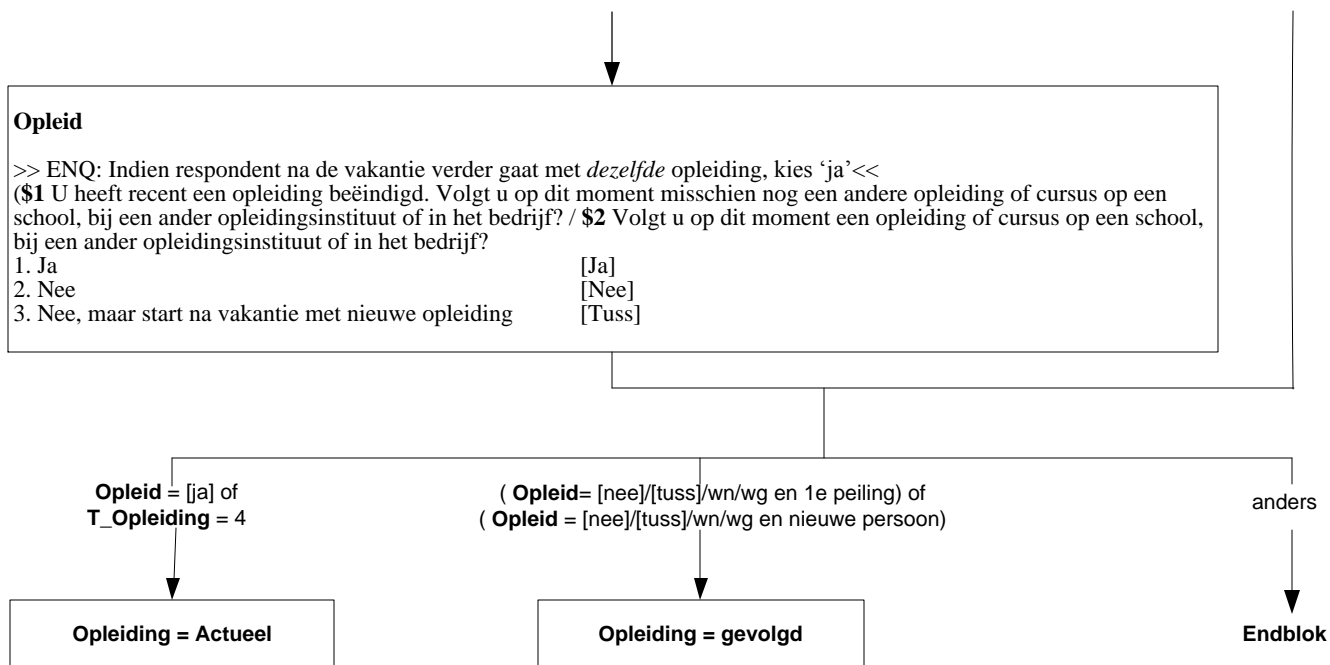

**Alleen indien:  
Opleiding = Actueel**

**OnderwijsStart\_AION**

>> ENQ: Er volgen nu vragen om de opleiding vast te stellen. Toets F3 om de zoekmachine op te starten. <<

**Add-inn**

**Naam1\_AION**

Welke opleiding of cursus is dat?  
>>ENQ: Bij 2 of meer de voor beroep of beroepskeuze belangrijkste.<<

**Zoekbestand.Naam1\_AION** <> resultaat/wn/wg

anders

**Naam2\_AION**

Weet u misschien een andere naam voor deze opleiding of cursus?

**Zoekbestand.Niveau\_AION** <> resultaat

anders

**Niveau\_AION**

Wat voor soort onderwijs is dit?  
>> ENQ: Bijvoorbeeld vmbo, hbo, een opleiding via de LOI of een schoeversopleiding. <<  
1. ... 4. ...  
2. ... 5. ...  
3. ... 6. Geen van deze

**Zoekbestand.Richting\_AION** <> resultaat

anders

**Richting\_AION**

Welke richting?  
1. ... 4. ...  
2. ... 5. ...  
3. ... 6. Geen van deze

anders

**Zoekbestand.Naam2\_AION** <> resultaat of  
**Zoekbestand.Niveau\_AION** <> resultaat/wn/wg

**Zoekbestand.SubRichting\_AION** <> resultaat

anders

**Einde Add-inn**

**SubRichting\_AION**

Welk vak of welke studierichting volgt u?  
1. ... 4. ...  
2. ... 5. ...  
3. ... 6. Geen van deze

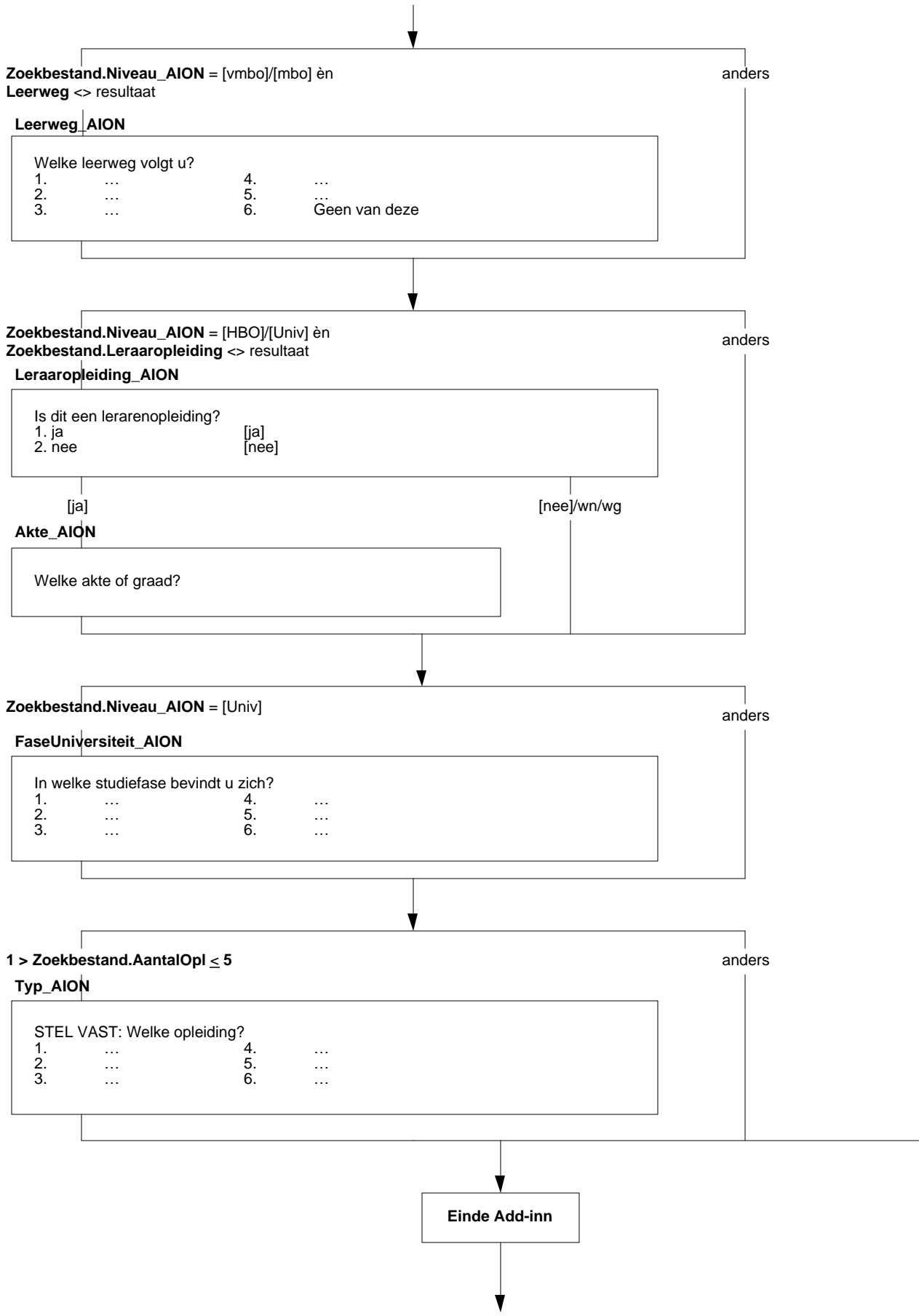

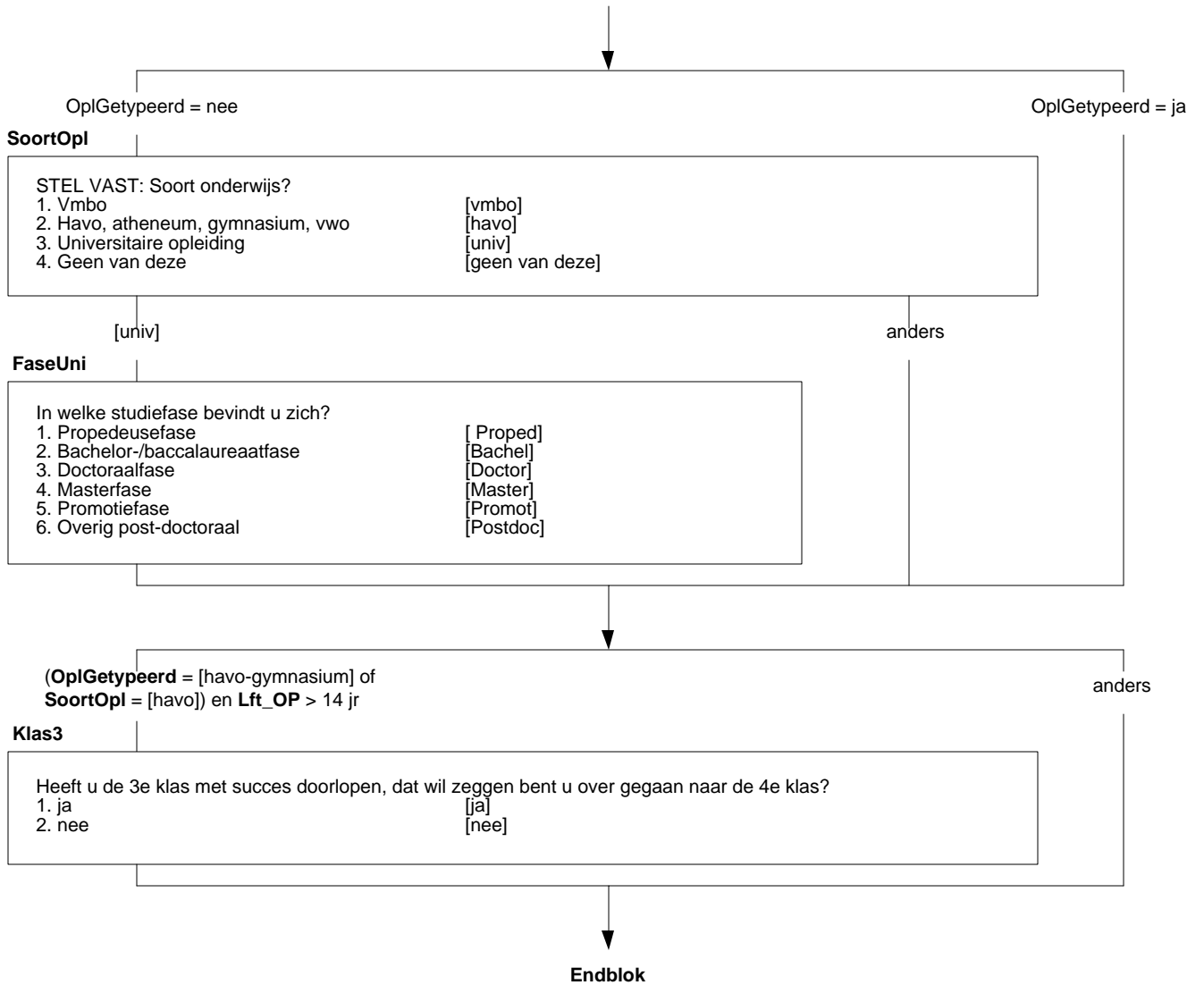



Alleen indien:  
1e peiling of nieuwe persoon

**OplaNLO**

De volgende vragen gaan over opleidingen die geheel of gedeeltelijk in Nederland gevolgd zijn. Heeft u na de lagere school een opleiding of cursus gevolgd waarmee u 2 jaar of langer bezig bent geweest?  
>> ENQ: Opleidingen gevolgd in voormalig Nederlandse gebieden, zoals bijvoorbeeld Suriname of de Nederlandse Antillen gelden als een opleiding gevolgd in Nederland. <<

1. ja [ja]  
2. nee [nee]

[ja]

[nee]/wn/wg

**EenMeerO**

Gaat het om 1 opleiding of meer dan 1?  
1. 1 [Een]  
2. Meer dan 1 [Meer]

Endblok

(\$1 [Een]  
\$2 anders)

**DiplomaM**

Heeft u voor (\$1 deze opleiding / \$2 een of meer van deze opleidingen) de akte, het getuigschrift of het diploma behaald?  
1. ja [ja]  
2. nee [nee]

[ja]

[nee]/wn/wg

**OnderwijsStart\_AION**

Endblok

>> ENQ: Er volgen nu vragen om de opleiding vast te stellen. Toets F3 om de zoekmachine op te starten. <<

Add-inn

**Naam1\_AION**

\$1 Welke opleiding of cursus was dat?  
\$2 Voor welke opleiding heeft u als laatste een akte, getuigschrift of diploma behaald?

Zoekbestand.Naam1\_AION <> resultaat/wn/wg

anders

**Naam2\_AION**

Weet u misschien een andere naam voor deze opleiding of cursus?

Zoekbestand.Niveau\_AION <> resultaat

anders

**Niveau\_AION**

Wat voor soort onderwijs was dit?  
>> ENQ: Bijvoorbeeld vmbo, hbo, een opleiding via de LOI of een schoeversopleiding. <<  
1. ... 4. ...  
2. ... 5. ...  
3. ... 6. Geen van deze

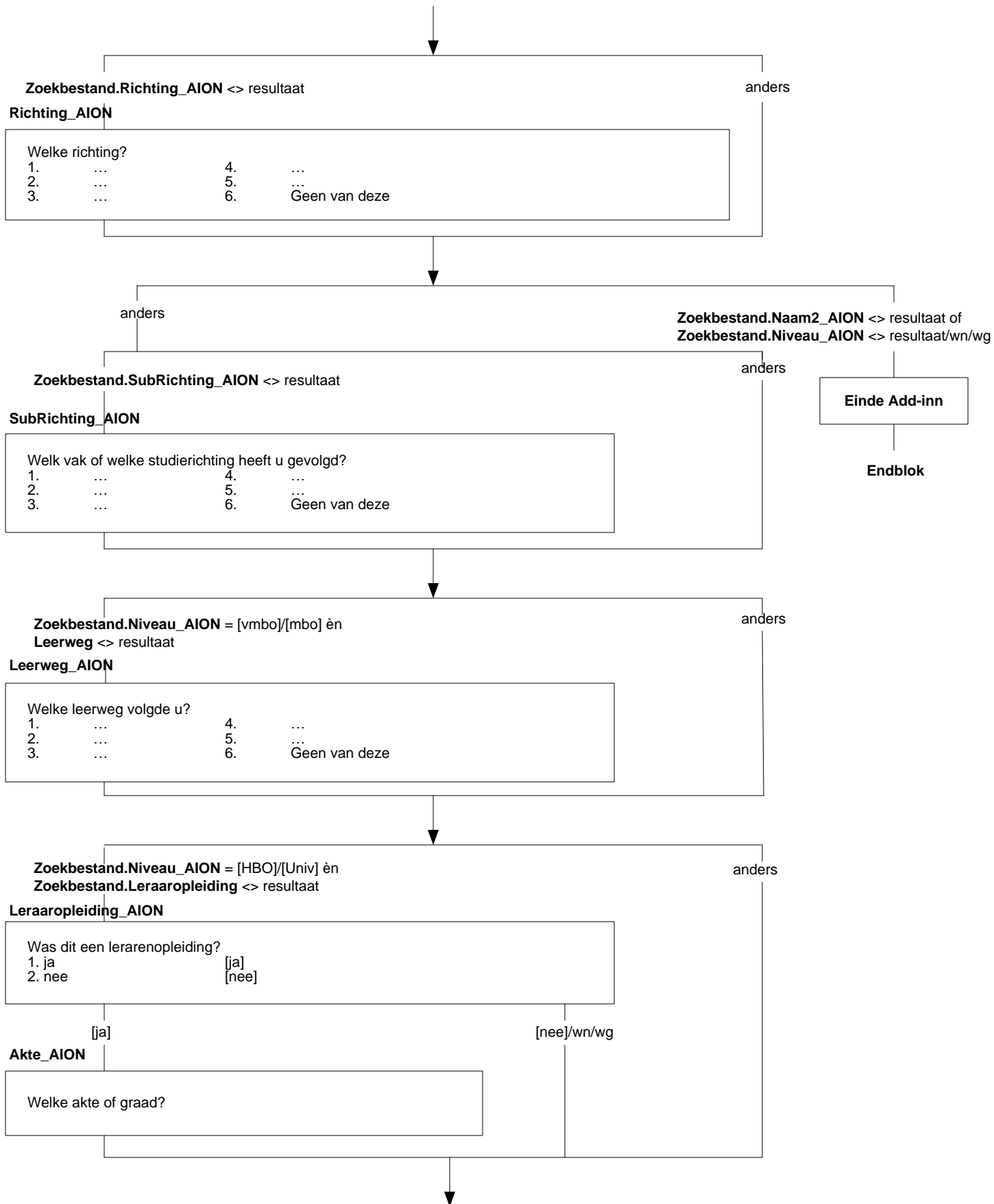

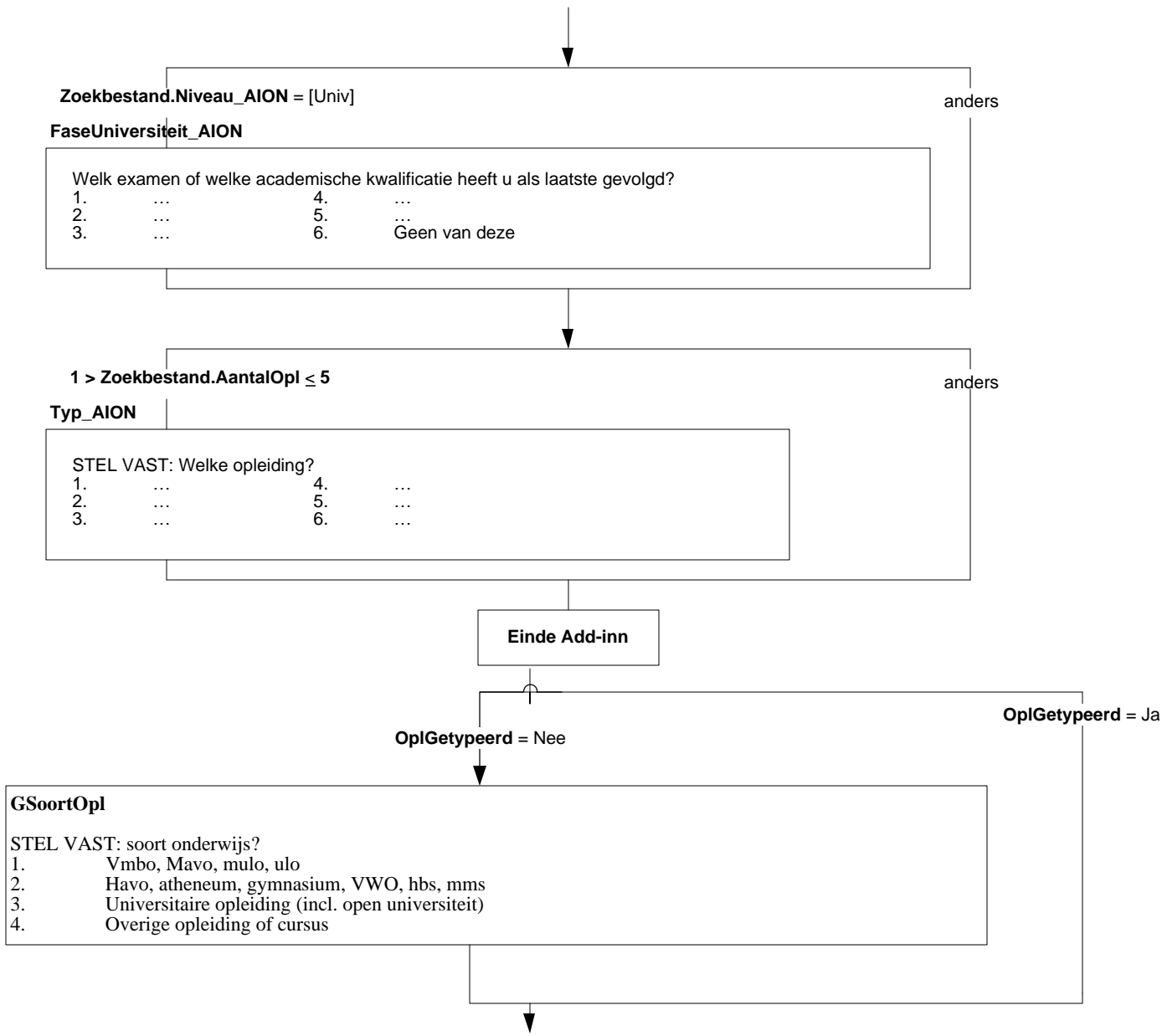

----- **Einde Standaardblok Onderwijs gevolgd (kort) uit basisvragenlijst** -----

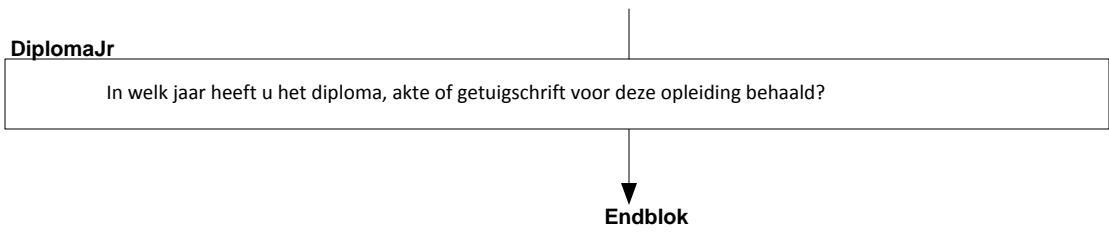

\$1 jonger dan 50 jaar (**Afl\_lft** < 50)  
\$2 50 jaar of ouder (**Afl\_lft** > 50)

**Maatspos**

Welke omschrijving vindt u het beste bij u passen:->

- |   |             |
|---|-------------|
| 1. Werkende met betaald werk                    | [Werkend]   |
| 2. Vrijwilliger                                 | [Vrijwil]   |
| 3. Arbeidsongeschikt                            | [ArbOng]    |
| 4. Scholier of studerende                       | [Student]   |
| 5. Huismoeder of huisvrouw/Huisvader of huisman | [Huisvrouw] |
| 6. (\$1 leeg / \$2 Gepensioneerd of met de VUT) | [VUT]       |
| 7. Geen van deze                                | [GeenDeze]  |

▼  
**Endblok**

(1e peiling en  
 (PositieWerkkring.BetWrkNu = nee/wn/wg of  
 PositieWerkkring.UrenWeek < 12 of  
 PositieWerkkring.IsHetDan = [MinOf4] / [Minder12]))

**Ooit12**

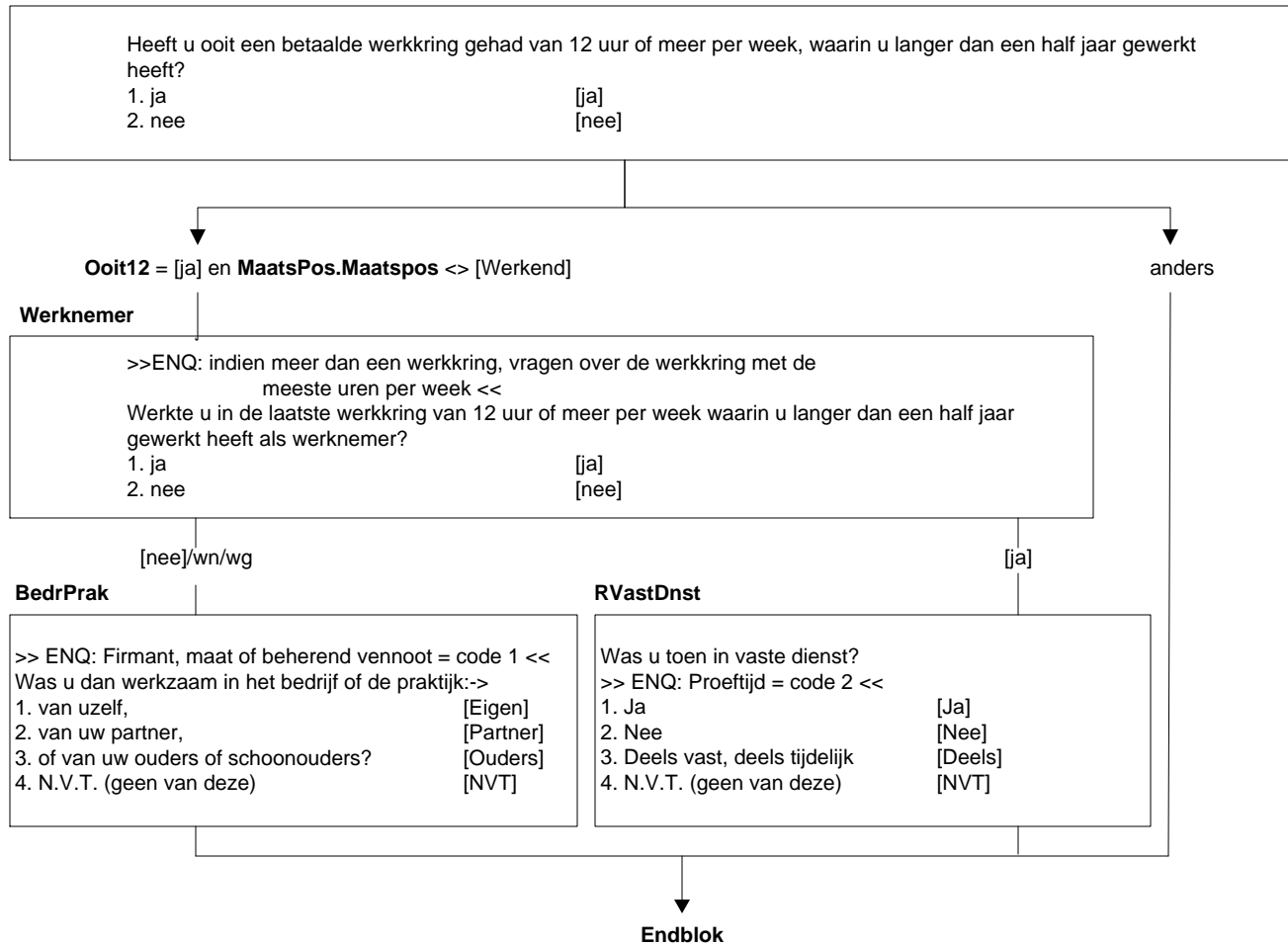

Alleen indien  
Retro.Ooit12 = [ja] en  
MaatsPos.Maatspos <> [Werkend]

**Intro\_Addin2**

De volgende vragen gaan over ^uw beroep.  
>>ENQ: Toest 1 om verder te gaan.<<

BedrPrak = [Eigen](\$4)/[Partner](\$5)

Anders

**Personel**

\$4 Had u personeel in dienst ?  
\$5 Had uw partner personeel in dienst ?  
1. ja  
2. nee

Anders

BedrPrak = [eigen] èn  
BedrijfsAct\_AIBD = respons

Arbeidsrelatie.BedrPrak=[eigen] en  
Bedrijf.SoortBedr<>response

**BeroepZMStart\_AIBR**

>> ENQ: Toets <F3> om zoekmachine voor beroep te starten.  
De zoekmachine maakt gebruik van het eigen bedrijf van OP <BedrijfsAct > <<

**BeroepStart\_AIBR**

>> ENQ: Toets <F3> om zoekmachine voor beroep te starten.

Add-in

Anders

BedrPrak = [eigen] èn  
BedrijfsAct\_AIBD = respons

**Beroep\_AIBR**

Welk beroep heeft u als laatste uitgeoefend?

1 > BeroepStart\_AIBR > 6 of  
1 > BedrijfsACT\_AIBD >6

anders

**Sel\_Beroep\_AIBD**

STEL VAST: welk beroep ?  
1. .... 4. ....  
2. .... 5. ....  
3. .... 6. Geen van deze [geendeze]

Einde Add-in

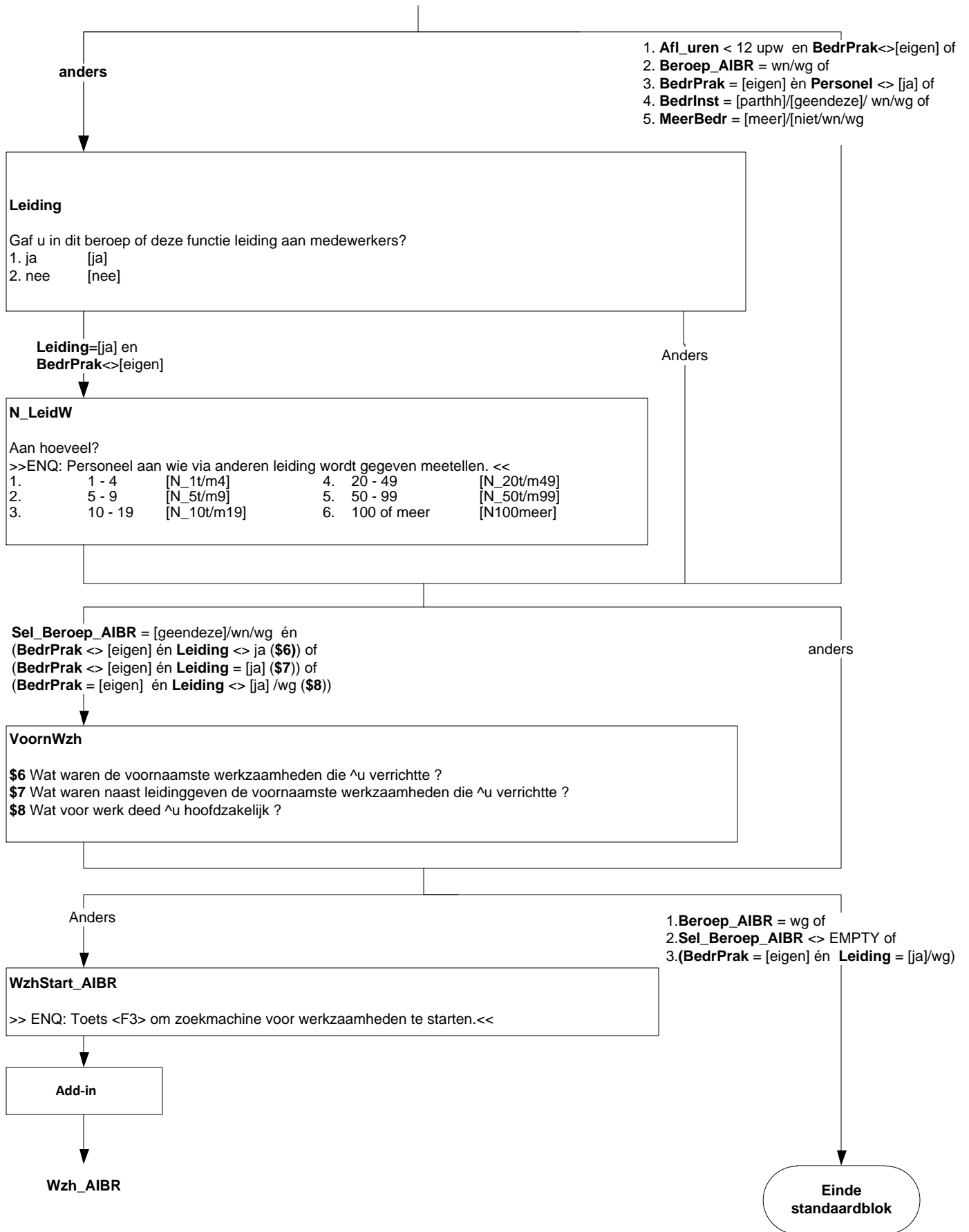

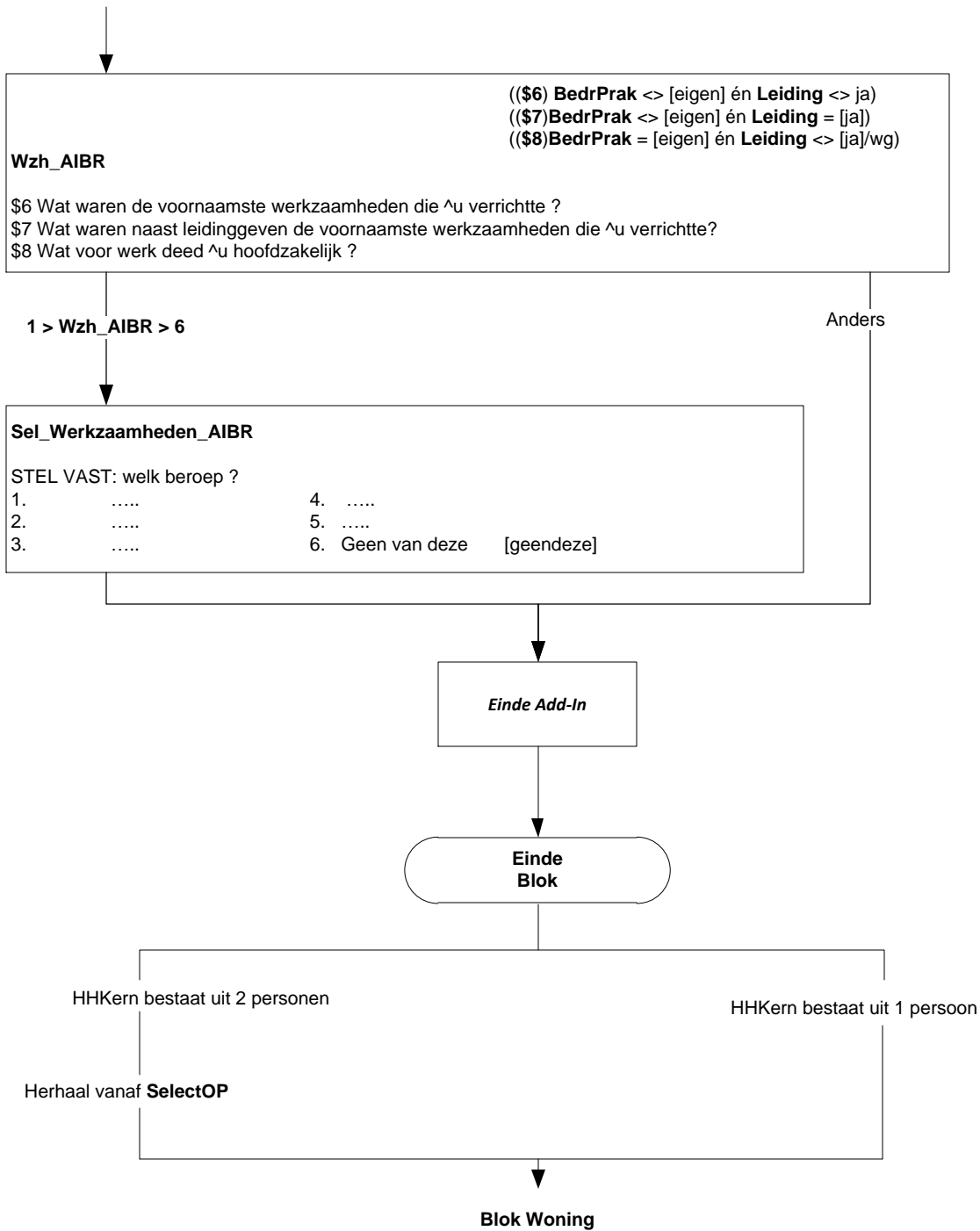



Aantal pers. in HH >1

Aantal pers. in HH =1

- (\$1) er zijn personen in HHBox jonger dan 13 jaar
- (\$2) er zijn geen personen in HHBox jonger dan 13 jaar

**InvolHHdeel**

>>ENQ: Nu volgen vragen over wonen, duurzame goederen(\$1:, de financiële situatie van het huishouden en kinderopvang \$2: en de financiële situatie van het huishouden). Toets het nummer in van het huishoudlid dat deze vragen gaat beantwoorden. <<

[zichtgegeven huishoudbox]

**Woning**

De volgende vragen gaan over uw woning.

>>ENQ.: Toets <1> om verder te gaan.<<

**SrtWoning**

In wat voor type woning woont u: →

Is dat in een

- 1. vrijstaand huis, [Vrst]
- 2. half vrijstaand of rijtjeshuis, [Hvrst]
- 3. appartement of flat, [App]
- 4. of in een andere woning? [Flat]

[App]

anders

**GrootBlok**

Maakt de woning deel uit van een gebouw met 10 of meer woningen?

- 1. Ja, 10 woningen of meer [Ja]
- 2. Nee, minder dan 10 woningen [Nee]

**AantKam**

Hoeveel kamers heeft uw woning?

>>ENQ.: \* NIET meetellen: badkamer, toilet, kelder, keuken, hal en gang, ruimten uitsluitend in gebruik voor bedrijf of beroep.

\* 10 of meer kamers = 10.<<

[1..10]

**SrtKeuken**

Wat voor soort keuken is er in uw woning. Is dat: ->

- |                                  |            |
|----------------------------------|------------|
| 1. gesloten keuken / woonkeuken, | [DichKeuk] |
| 2. open keuken,                  | [OpenKeuk] |
| 3. of een kooknis / kitchenette? | [NisKitch] |
| 4. geen van deze                 | [Geen]     |

**EigenWC**

Is er in uw woning een toilet dat u niet hoeft te delen met een ander huishouden?

- |                                  |         |
|----------------------------------|---------|
| 1. Ja, toilet voor privé gebruik | [Prive] |
| 2. Nee, moet toilet delen        | [Delen] |
| 3. Nee, geen toilet aanwezig     | [Geen]  |

**EigenBad**

Is er in uw woning een bad of douche die u niet hoeft te delen met een ander huishouden?

- |                                      |         |
|--------------------------------------|---------|
| 1. Ja, bad/douche voor privé gebruik | [Prive] |
| 2. Nee, moet bad/douche delen        | [Delen] |
| 3. Nee, geen bad/douche aanwezig     | [Geen]  |

**LastL**

Heeft u met uw woning een van de volgende problemen:  
>>ENQ.: Toets <1> om verder te gaan.<<

**LLek**

Heeft de woning een lekkend dak ?

- |        |       |
|--------|-------|
| 1. Ja  | [Ja]  |
| 2. Nee | [Nee] |

**LVocht**

Heeft de woning vochtige muren, vloeren of funderingen?

- |        |       |
|--------|-------|
| 1. Ja  | [Ja]  |
| 2. Nee | [Nee] |

**LRot**

Heeft de woning verrotte raamkozijnen of vloeren ?

- |        |       |
|--------|-------|
| 1. Ja  | [Ja]  |
| 2. Nee | [Nee] |



**LDonker**

>>ENQ: te donker = wanneer er op een zonnige dag in de meeste kamers niet genoeg daglicht binnenvalt.<<  
Is de woning te donker ?

1. Ja [Ja]  
2. Nee [Nee]

**GeluidL**

>>ENQ: bijvoorbeeld geluiden van verkeer, bedrijven, fabrieken, etc.<<  
Heeft u in uw woning wel eens geluidsoverlast van burens of van buiten?

1. Ja [Ja]  
2. Nee [Nee]

**Woonomg**

Nu volgen enkele vragen over de woonomgeving.  
>>ENQ.: Toets <1> om verder te gaan.<<

**MilieuL**

Heeft u in uw woonomgeving wel eens last van vervuiling of andere milieuproblemen, zoals rook, stof, stank of vervuild water?

1. Ja [Ja]  
2. Nee [Nee]

**VandaliiL**

Heeft u in uw woonomgeving wel eens last van vandalisme, geweld of criminaliteit?

1. Ja [Ja]  
2. Nee [Nee]



**HuurEig**

Bent u eigenaar, huurder of onderhuurder van uw woning?

- 1. Eigenaar [Eig]
- 2. Huurder [Hr]
- 3. Onderhuurder [OndHr]
- 4. Gratis woning [Gratis]

[Hr]/[OndHr]

[Eig]

anders

EndBlock

**Termijn**

Betaalt u huur per: →

- 1. week, [Wk]
- 2. 4 weken, [Wkn]
- 3. maand, [Mnd]
- 4. kwartaal, [Kwrt]
- 5. half jaar, [Hjaar]
- 6. jaar? [Jaar]

**HrBedrag**

Hoeveel bedraagt de huur per \$<Termijn>?

>>ENQ.: Zo nodig laten schatten.

Voer een bedrag in van minimaal 1 en maximaal 99997 euro's. <<

[1..99997]

**KostInHr**

>>ENQ.: Meer dan één antwoord mogelijk. <<

Zijn er in de huur kosten opgenomen voor: →

- 1. water, [Water]
- 2. elektriciteit, [Elektr]
- 3. verwarming, [Verwarm]
- 4. huur garagebox, [HrGarage]
- 5. (overige) servicekosten? [Overig]
- 6. Geen van deze [GeenDeze]

**Huursubs**

>>ENQ.: voorheen huursubsidie.<<

Ontvangt u huurtoeslag?

- 1. Ja [Ja]
- 2. Nee [Nee]

[Ja]

[Nee]/wn /wg

**SubAfHr**

Is bij de door u genoemde huur de huurtoeslag al afgetrokken?

- 1. Ja [Ja]
- 2. Nee [Nee]

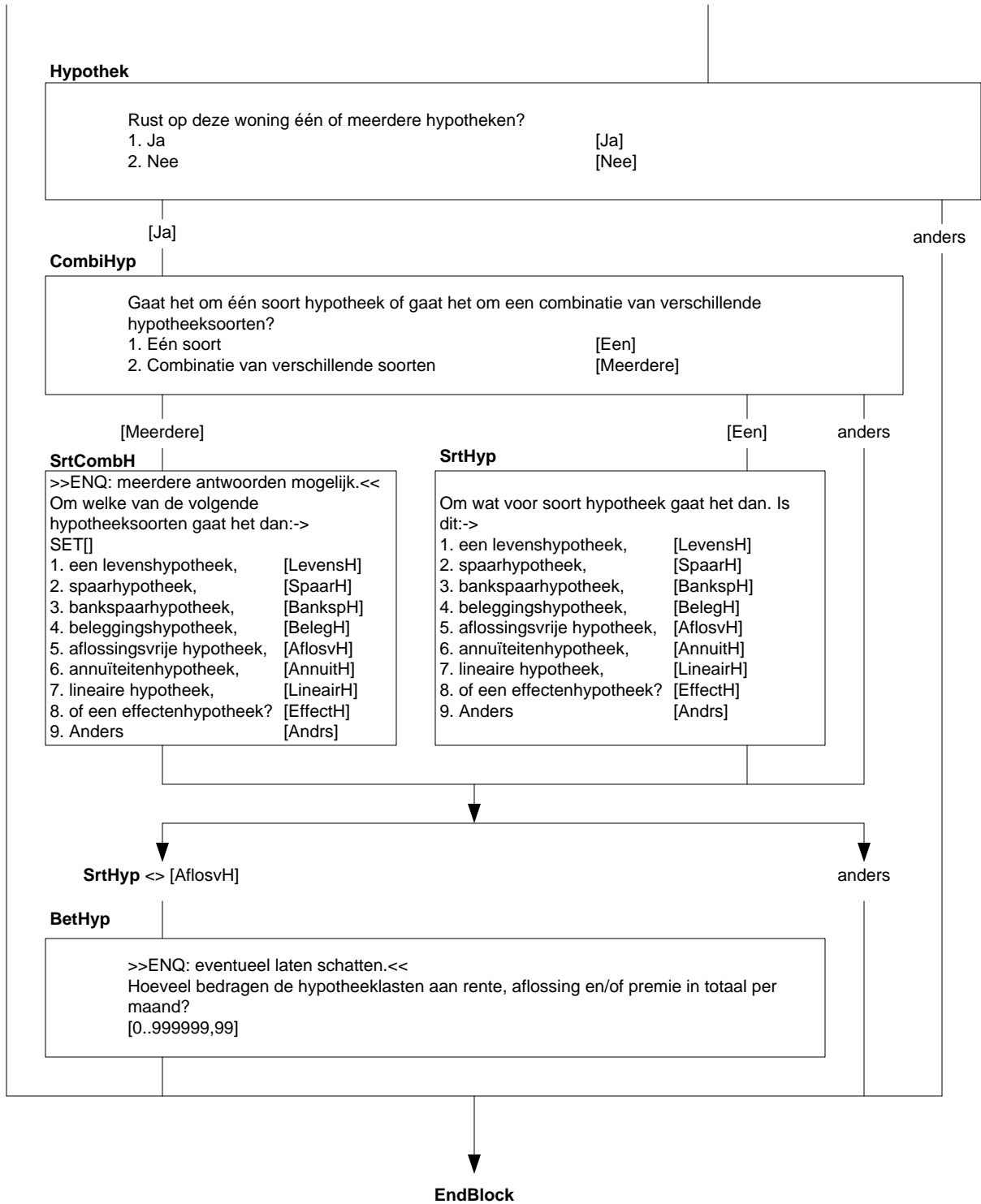

**DuurzArt**

Wij willen graag weten welke van de volgende duurzame artikelen in uw huishouden aanwezig zijn.  
 >> ENQ: Toets <1> om verder te gaan.<<

**Ktv**

Is er in uw huishouden een kleurentelevisie?  
 1. Ja [Ja]  
 2. Nee [Nee]

Ja / wn / wg

Nee

**RedNoKtv**

Is dat om financiële redenen?  
 1. Ja [Ja]  
 2. Nee [Nee]

**Pc**

>>ENQ: laptop is ook personal computer.<<  
 Is er in uw huishouden een personal computer?  
 1. Ja [Ja]  
 2. Nee [Nee]

Ja / wn / wg

Nee

**RedNoPc**

Is dat om financiële redenen?  
 1. Ja [Ja]  
 2. Nee [Nee]

**Wasm**

Is er in uw huishouden een wasmachine?  
 1. Ja [Ja]  
 2. Nee [Nee]

Ja / wn / wg

Nee

**RedNoWasm**

Is dat om financiële redenen?  
 1. Ja [Ja]  
 2. Nee [Nee]

**Auto**

Heeft u (of iemand anders in uw huishouden) een auto?  
 >>ENQ.: Lease-auto van werkgever meetellen wanneer deze ook privé gebruikt wordt.<<  
 1. Ja [Ja]  
 2. Nee [Nee]

Ja / wn / wg

Nee

**RedNoAuto**

Is dat om financiële redenen?  
 1. Ja [Ja]  
 2. Nee [Nee]

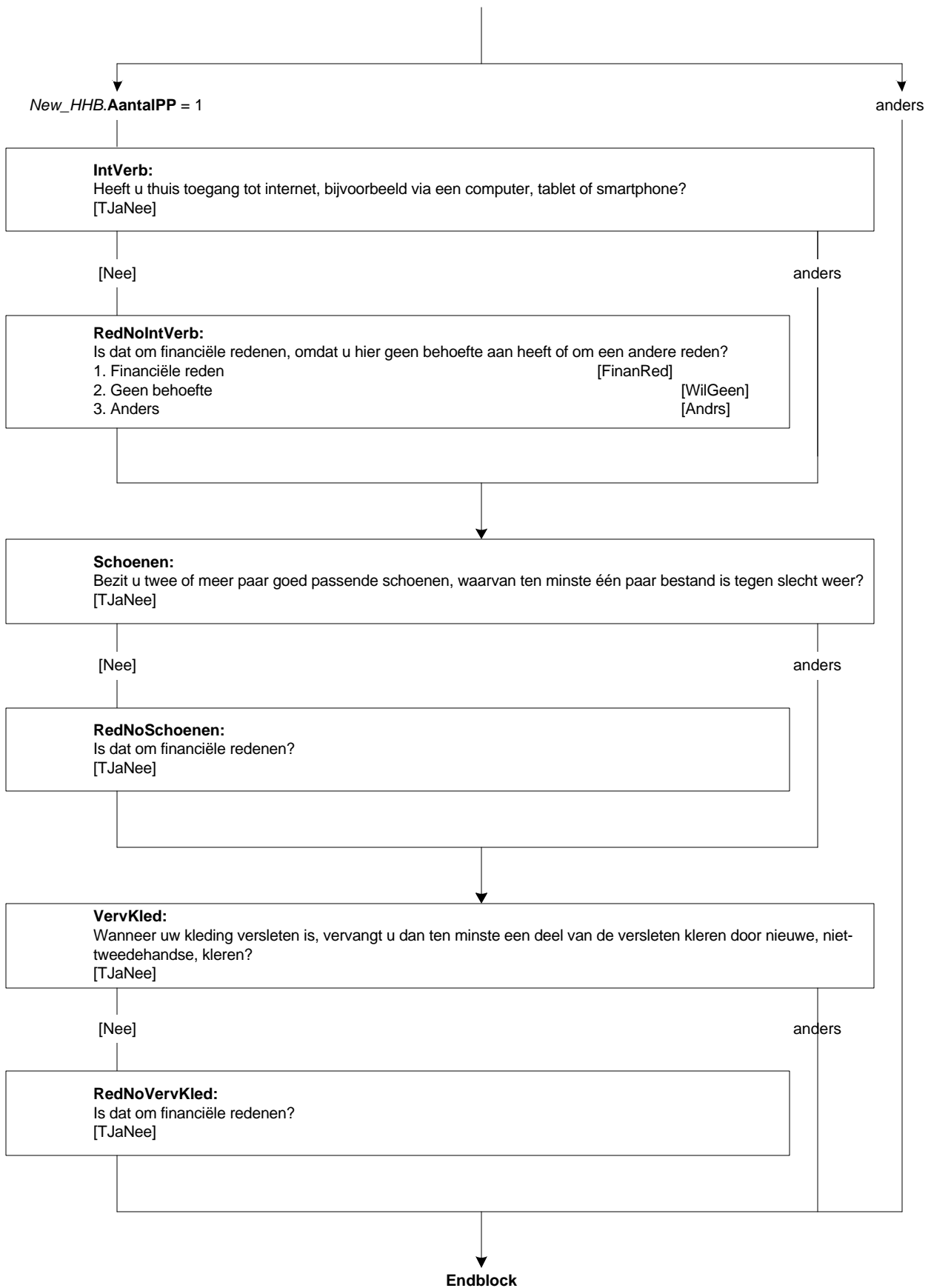

**IntroFin**

De volgende vragen gaan over de financiële situatie van uw huishouden.  
 >>ENQ.: Toets <1> om verder te gaan.<<

(\$1) AantalPP >1

**InkomenHH**

Voor een onderzoek als dit is het nodig dat we van mensen globaal het huishoudinkomen weten.  
 Mag ik u daarom vragen hoeveel geld er NETTO per MAAND OF per JAAR binnenkomt bij uw huishouden? Het gaat dus om het inkomen na aftrek van belastingen en premies (\$1, van alle personen van uw huishouden bij elkaar opgeteld).

<< ENQ: Zonodig laten schatten. Opgeven per 4 weken is ook mogelijk <<

anders

Wn / wg

**Periode**

STEL VAST: Inkomen per 4 weken, per maand of per jaar ?

- 1. 4 weken [VierW]
- 2. Maand [Maand]
- 3. Jaar [Jaar]

**RondKomen**

Hoe goed kunt u momenteel met het totale netto inkomen van uw huishouden rondkomen, dat wil zeggen uw gebruikelijke noodzakelijke uitgaven betalen. Is dat:→

- 1. zeer moeilijk, [Zmoei]
- 2. moeilijk, [Moei]
- 3. eerder moeilijk, [Eermoei]
- 4. eerder gemakkelijk, [Eermak]
- 5. gemakkelijk, [Mak]
- 6. of zeer gemakkelijk? [Zmak]

**MinimInk**

Welk netto inkomen per maand heeft u momenteel minstens nodig om rond te kunnen komen, dat wil zeggen om de gebruikelijke noodzakelijke uitgaven voor uw huishouden te kunnen betalen?

>>ENQ.: Voer een bedrag in van minimaal 1 en maximaal 99997 euro's. <<  
 [1..99997]

**Vakantie**

Heeft uw huishouden voldoende geld om iedereen jaarlijks een week op vakantie te laten gaan. Dit mag ook een verblijf in een tweede huis of bij familie of vrienden zijn?

- 1. Ja [Ja]
- 2. Nee [Nee]

**Verwarm**

Heeft uw huishouden voldoende geld om uw huis goed te verwarmen?

- 1. Ja [Ja]
- 2. Nee [Nee]

**VerslMeub**

Heeft uw huishouden voldoende geld om versleten meubels te vervangen door nieuwe?

- 1. Ja [Ja]
- 2. Nee [Nee]

[Ja]

anders

**Verv5JrMeub**

Heeft uw huishouden dit in de afgelopen 5 jaar ook wel eens gedaan?

- 1. Ja [Ja]
- 2. Nee [Nee]

**NKleren**

Heeft uw huishouden voldoende geld om regelmatig nieuwe kleren te kopen?

- 1. Ja [Ja]
- 2. Nee [Nee]





**FamEten**

Heeft uw huishouden voldoende geld om tenminste één keer per maand kennissen of familie te eten te vragen?  
 >>ENQ: Bedoeld wordt een warme maaltijd of diner.<<  
 1. Ja [Ja]  
 2. Nee [Nee]

**WarmEten**

Heeft uw huishouden voldoende geld om ten minste om de andere dag een warme maaltijd met vlees, kip, vis of een vleesvervanger te betalen?  
 1. Ja [Ja]  
 2. Nee [Nee]

**OnvervUitg**

Kan uw huishouden onverwachte noodzakelijke uitgaven doen ter waarde van 1000 euro, zonder daarvoor geld te lenen?  
 1. Ja [Ja]  
 2. Nee [Nee]

**WoonLast**

Ieder huishouden heeft maandelijks vaste woonlasten. Niet iedereen kan die uitgaven even makkelijk opbrengen. Hoe zwaar zijn de woonlasten voor uw huishouden. Is dat:→  
 1. een zware last, [Zwaar]  
 2. enigszins een last, [Enigzw]  
 3. of helemaal geen last? [Geen]

Huureig = [Hr]/[OnderHr]/[Eig]

Anders

**WoonAcht**

**\$2 Huureig = Eigenaar**  
**\$3 HuurEig = Huurder of Onderhuurder**

Heeft uw huishouden in de afgelopen 12 maanden achterstand gehad in de betaling van de (\$2 hypotheek / \$3 huur) ?  
 1. Ja [Ja]  
 2. Nee [Nee]

Ja

Nee wn / wg

**WoonAchtFin**

Was dat om financiële redenen?  
 1. Ja [Ja]  
 2. Nee [Nee]

Ja

Nee wn / wg

**WoonAchtFreq**

>>ENQ: achterstand in betaling van hypotheek/huur, om financiële redenen, in de afgelopen 12 maanden.<<  
 Was dat één keer of vaker?  
 1. Een keer [Een]  
 2. Vaker [Vaker]

**NutsAcht**

Heeft uw huishouden in de afgelopen 12 maanden achterstand gehad in de betaling van elektriciteit-, water- of gasrekeningen?  
 1. Ja [Ja]  
 2. Nee [Nee]

Ja

Nee wn / wg

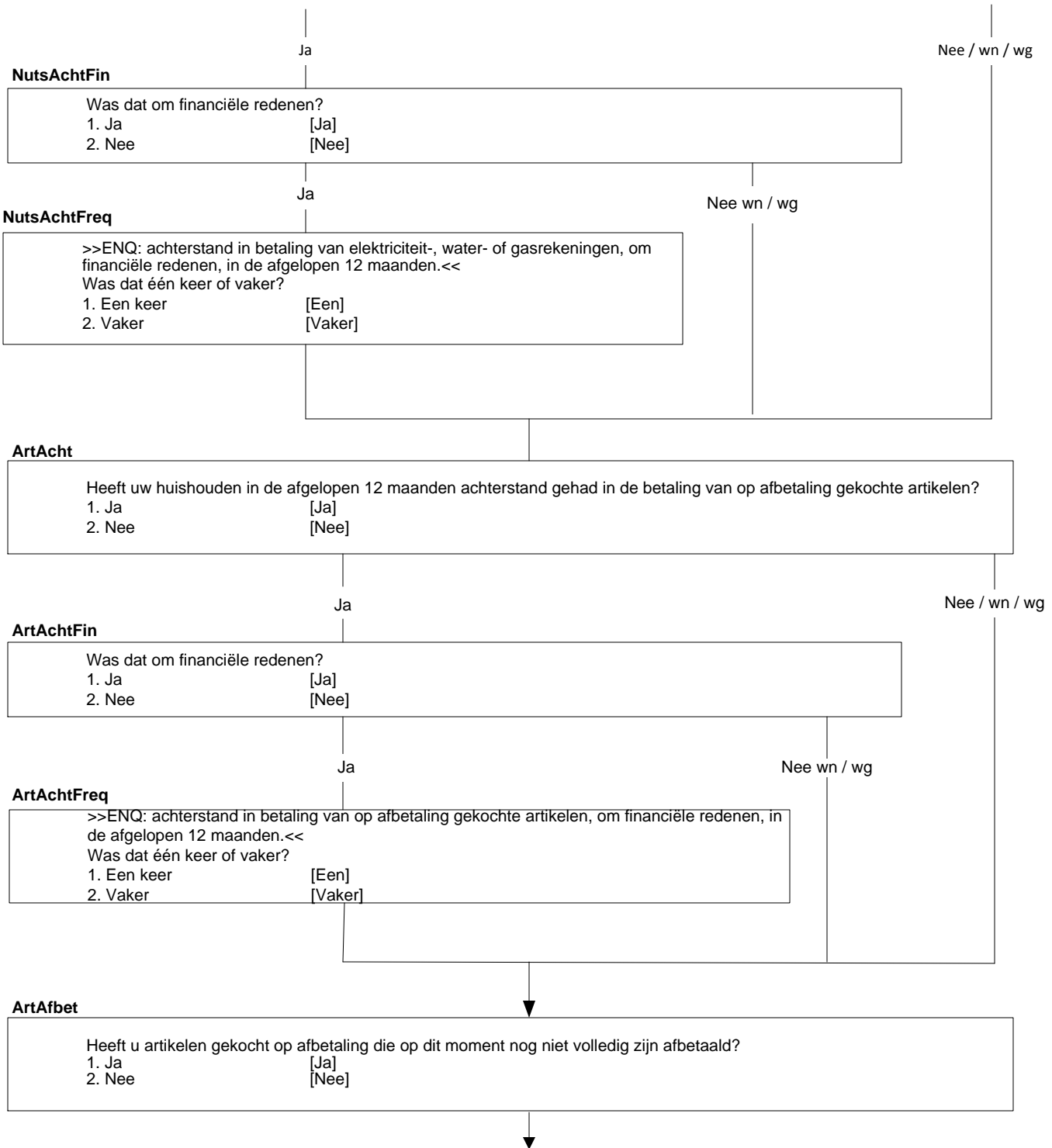

Ov\_ leni

Afgezien van op afbetaling gekochte artikelen, heeft u of een ander huishoudlid een lening afgesloten?  
 >>ENQ.: Hypotheek of een lening met betrekking tot hoofdwooning niet meetellen.<<  
 1. Ja [Ja]  
 2. Nee [Nee]

Ov\_Leni = ja en ArtAchtFin <> ja

anders

LeniAcht

Heeft uw huishouden in de afgelopen 12 maanden achterstand gehad bij de afbetaling van de lening?  
 1. Ja [Ja]  
 2. Nee [Nee]

Ja

LeniAchtFin

Was dat om financiële redenen?  
 1. Ja [Ja]  
 2. Nee [Nee]

Ja

Nee wn / wg

LeniAchtFreq

>>ENQ: achterstand in afbetaling van lening, om financiële redenen, in de afgelopen 12 maanden.<<  
 Was dat één keer of vaker?  
 1. Een keer [Een]  
 2. Vaker [Vaker]

Nee wn / wg

ArtAfbet = Ja of Ov\_ leni = ja

anders

(\$4) ArtAfbet = ja en Ov\_Leni <> ja  
 (\$5) Ov\_Leni = ja en ArtAfbet <> ja  
 (\$6) ArtAfbet = ja en Ov\_Leni = ja

Hoezwaar

Hoe zwaar is voor uw huishouden de terugbetaling van de (\$4 op afbetaling gekochte artikelen) (\$5 lening) (\$6 lening en op afbetaling gekochte artikelen). Is dat →  
 >>ENQ.: Hypotheek of een lening met betrekking tot het huis hier niet meetellen.<<  
 1. een zware last, [Zwaar]  
 2. enigszins een last, [Enigzw]  
 3. of helemaal geen last? [Geen]  
 4. N.v.t. [Nvt]

Endblok

**IntroInk**

De volgende vragen gaan over financiële bijdragen van en aan familie buiten uw huishouden.  
 >>ENQ.: Toets <1> om verder te gaan.<<

**Toelage**

Heeft uw huishouden in 'vorig jaar' van familie een financiële bijdrage voor levensonderhoud ontvangen (**\$2** , zoals bijvoorbeeld een studietoelage van ouders)? **\$2** Leeftijd oudste persoon binnen huishouden < 30  
 >>ENQ.: Het gaat om familie buiten het huishouden.<<  
 1. Ja [Ja]  
 2. Nee [Nee]

Ja

Nee / wn / wg

**ToelageBedr**

Welk bedrag heeft uw huishouden in totaal in 'vorig jaar' daaraan ontvangen?  
 >>ENQ.: Zo nodig laten schatten.  
 Voer een bedrag in van minimaal 1 en maximaal 99997 euro's. <<  
 [1..99997]

**FamOnd**

Heeft uw huishouden in 'vorig jaar' familie financieel voor levensonderhoud ondersteund?  
 >>ENQ.: Het gaat om familie buiten het huishouden.<<  
 1. Ja [Ja]  
 2. Nee [Nee]

Ja

Nee / wn / wg

**FamOndBedr**

Welk bedrag heeft uw huishouden in totaal in 'vorig jaar' daaraan betaald?  
 >>ENQ.: Zo nodig laten schatten.  
 Voer een bedrag in van minimaal 1 en maximaal 99997 euro's. <<  
 [1..99997]

**Verhuur**

Nu volgen enkele vragen over inkomsten uit het verhuren van zaken.  
 >>ENQ. Toets 1 om door te gaan.<<

**Vrhwoon**

Heeft uw huishouden in 'vorig jaar', in de woning waar u toen woonde, woonruimte verhuurd aan iemand die niet tot uw huishouden behoorde?  
 1. Ja [Ja]  
 2. Nee [Nee]

Anders

[Ja]

**IVrhwoon**

Hoeveel huur heeft uw huishouden daarvoor in totaal in 'vorig jaar' ontvangen?  
 >>ENQ.: \* Zo nodig laten schatten.  
 \* Voer een bedrag in van minimaal 0 en maximaal 9999997 euro.<<  
 [0..9999997]



**Vrhland**

>>ENQ.: Aan iemand die niet tot O.P.'s huishouden behoorde.<<  
 Heeft uw huishouden in 'vorig jaar' land verhuurd of verpacht?  
 1. Ja [Ja]  
 2. Nee [Nee]

Anders

[Ja]

**IVrhland**

Hoeveel huur of pacht heeft uw huishouden daarvoor in totaal in 'vorig jaar' ontvangen?  
 >>ENQ.: \* Zo nodig laten schatten.  
 \* Voer een bedrag in van minimaal 0 en maximaal 9999997 euro.<<  
 [0..9999997]

**Vrhonroer**

>>ENQ.: Aan iemand die niet tot O.P.'s huishouden behoorde.<<  
 Heeft uw huishouden in 'vorig jaar' ander onroerend goed verhuurd, bijvoorbeeld een tweede woning of garage?  
 1. Ja [Ja]  
 2. Nee [Nee]

Anders

[Ja]

**IVrhonroer**

Hoeveel huur heeft uw huishouden daarvoor in totaal in 'vorig jaar' ontvangen?  
 >>ENQ.: \* Zo nodig laten schatten.  
 \* Voer een bedrag in van minimaal 0 en maximaal 9999997 euro.<<  
 [0..9999997]

**Vrhroer**

>>ENQ.: Aan iemand die niet tot O.P.'s huishouden behoorde.<<  
 Heeft uw huishouden in 'vorig jaar' andere zaken verhuurd, bijvoorbeeld een caravan, partytent of kleding?  
 1. Ja [Ja]  
 2. Nee [Nee]

Anders

[Ja]

**IVrhroer**

Hoeveel huur heeft uw huishouden daarvoor in totaal in 'vorig jaar' ontvangen?  
 >>ENQ.: \* Zo nodig laten schatten.  
 \* Voer een bedrag in van minimaal 0 en maximaal 9999997 euro.<<  
 [0..9999997]



Alleen indien personen in HHBox jonger dan 13 jaar

**IntroKindopv**

De volgende vragen gaan over (**\$1** schoolgaan en) kinderopvang. **\$1** Tenminste 1 pers. in HHBox met leeftijd = 4 jaar  
 >>ENQ.: Toets <1> om verder te gaan.<<

**Sel\_Kind**

>> ENQ: \* Toets Regelnr HHBox in van persoon over wie de vragen gaan.  
 \* Begin met oudste kind.  
 \* Reeds gehad = rood. <<

Overzicht personen < 13 jaar

(**\$2** aantal pers. in HH jonger dan 13 jaar = 1, kind van HHKern  
**\$3** aantal pers. in HH jonger dan 13 jaar >1  
**\$4** aantal pers. in HH jonger dan 13 jaar = 1, geen kind van HHKern  
**\$5** alle pers. in HH < 13 jaar kind van HHKern  
**\$6** 1 of meer pers. in HH < 13 jaar geen kind van HHKern)

Lft\_Kind[i] = 4

Lft\_Kind[i] <> 4 jaar

**School**

----- regelnrHHBox-gesl-gebdatum-leeftijd [Sel\_Kind]-----  
 Gaat (**\$2** uw kind / **\$3** dit kind / **\$4** het kind geboren op [gebdatum]) al naar de basisschool?  
 1. Ja [Ja]  
 2. Nee [Nee]

Lft\_Kind[i] = 2 of 3 jaar of  
 Lft\_Kind[i] = 4 jaar en School <> ja

Lft\_Kind[i] < 2 jaar of  
 Lft\_Kind[i] = 4 jaar en School = ja of  
 Lft\_Kind[i] = 5 t/m 12 jaar

**PeutSpZa**

----- regelnrHHBox-gesl-gebdatum-leeftijd [Sel\_Kind]-----  
 Maakt (**\$5** u / **\$6** uw huishouden) voor (**\$2** uw kind / **\$3** dit kind / **\$4** het kind geboren op [gebdatum]) regelmatig gebruik van een peuterspeelzaal?  
 1. Ja [Ja]  
 2. Nee [Nee]

Ja

Nee / wn / wg

**UrenPeutSpZa**

Hoeveel uur per week is dat?  
 [1..99]

Lft\_Kind[i] < 4 jaar of  
Lft\_Kind[i] = 4 en School <> ja

Lft\_Kind[i] = 4 jaar en School = ja of  
Lft\_Kind[i] = 5 t/m 12 jaar

**KindDag**

----- regelnrHHBox-gesl-gebdatum-leeftijd [Sel\_Kind]-----  
  
Maakt (\$5 u / \$6 uw huishouden) voor (\$2 uw kind / \$3 dit kind / \$4 het kind geboren op [gebdatum])  
regelmatig gebruik van opvang bij een kinderdagverblijf, inclusief bedrijfscreche?  
1. Ja [Ja]  
2. Nee [Nee]

Ja

Nee / wn / wg

**UrenKindDag**

Hoeveel uur per week is dat?  
[1..99]

**GastOud**

----- regelnrHHBox-gesl-gebdatum-leeftijd [Sel\_Kind]-----  
  
Maakt (\$5 u / \$6 uw huishouden) voor (\$2 uw kind / \$3 dit kind / \$4 het kind geboren op [gebdatum])  
regelmatig gebruik van opvang door een gastouder via een gastouderbureau?  
1. Ja [Ja]  
2. Nee [Nee]

Ja

Nee / wn / wg

**UrenGastOud**

Hoeveel uur per week is dat?  
[1..99]

Lft\_Kind[i] 5 t/m 12 jaar of  
Lft\_Kind[i] = 4 jaar en School = ja

Lft\_Kind[i] < 4 jaar of  
Lft\_Kind[i] = 4 jaar en School <> ja

**Overbl**

----- regelnrHHBox-gesl-gebdatum-leeftijd [Sel\_Kind]-----  
  
Maakt (\$5 u / \$6 uw huishouden) voor (\$2 uw kind / \$3 dit kind / \$4 het kind geboren op [gebdatum])  
regelmatig gebruik van overblijven op school tussen de middag?  
1. Ja [Ja]  
2. Nee [Nee]

Ja

Nee / wn / wg

**UrenOverbl**

Hoeveel uur per week is dat?  
[1..99]

**BuSchOpv**

----- regelnrHHBox-gesl-gebdatum-leeftijd [Sel\_Kind]-----  
  
Maakt (\$5 u / \$6 uw huishouden) voor (\$2 uw kind / \$3 dit kind / \$4 het kind geboren op [gebdatum])  
regelmatig gebruik van buitenschoolse opvang?  
>>ENQ.: Overblijven op school tussen de middag niet meetellen.<<  
1. Ja [Ja]  
2. Nee [Nee]

Ja

Nee / wn / wg

**UrenBuSchOPv**

Hoeveel uur per week is dat?  
[1..99]

**OppasBet**

----- regelnrHHBox-gesl-gebdatum-leeftijd [Sel\_Kind]-----

Maakt (\$5 u / \$6 uw huishouden) voor (\$2 uw kind / \$3 dit kind / \$4 het kind geboren op [gebdatum]) regelmatig gebruik van een betaalde oppas?

>>ENQ: Au pair meetellen. <<

- 1. Ja [Ja]
- 2. Nee [Nee]

Ja

Nee / wn / wg

**UrenoppasB**

Hoeveel uur per week is dat?  
[1..99]

**OppasOnb**

----- regelnrHHBox-gesl-gebdatum-leeftijd [Sel\_Kind]-----

Maakt (\$5 u / \$6 uw huishouden) voor (\$2 uw kind / \$3 dit kind / \$4 het kind geboren op [gebdatum]) regelmatig gebruik van een onbetaalde oppas zoals vrienden, buren of familie?

>>ENQ.: Bedoeld wordt familie buiten het huishouden.<<

- 1. Ja [Ja]
- 2. Nee [Nee]

Ja

Nee / wn / wg

**UrenoppasO**

Hoeveel uur per week is dat?  
[1..99]

Herhaal vanaf Sel\_Kind voor alle personen in HH jonger dan 13 jaar

**Blok Bezit**



Huishoudniveau:  
AantKnd16 ≥ 1

- (\\$1) (AantKnd16 = 1)  
 (\\$2) (AantKnd16 > 1)  
 (\\$3) (AantKnd16 = 1) en (AantKnd13 = 0)  
 (\\$4) (AantKnd16 > 1) en (AantKnd13 = 0)  
 (\\$5) (AantKnd16 <> AantKnd13) en (AantKnd13 > 0) en (AantKnd16 = 1)  
 (\\$6) (AantKnd16 <> AantKnd13) en (AantKnd13 > 0) en (AantKnd16 > 1)  
 (\\$7) (AantKnd16 = AantKnd13) en (AantKnd16 > 1)  
 (\\$8) (AantKnd13 = 1 en AantKnd16 = 1)

**KKleren**

(\\$3: We willen u nu een aantal vragen stellen over het kind in uw huishouden dat jonger is dan 16 jaar.  
 \\$4: We willen u nu een aantal vragen stellen over de kinderen in uw huishouden jonger dan 16 jaar.  
 \\$5: De volgende vragen hebben alleen betrekking op het kind in uw huishouden dat ouder is dan 0 en jonger dan 16 jaar.  
 \\$6: De volgende vragen hebben betrekking op de kinderen in uw huishouden die ouder zijn dan 0 en jonger dan 16 jaar.  
 \\$7: De volgende vragen hebben betrekking op alle kinderen jonger dan 16 jaar in uw huishouden.  
 \\$8: De volgende vragen gaan ook nog over dit kind.)

(\\$1: Heeft dit kind tenminste enkele kleren die nieuw gekocht zijn?  
 \\$2: Hebben al deze kinderen tenminste enkele kleren die nieuw voor hen gekocht zijn?)  
 [TJaNee]

[Nee]

anders

**RedNoKKleren**

Is dat (\\$2: bij al deze kinderen) om financiële redenen?  
 [TJaNee]

**KSchoenen**

(\\$1: Heeft dit kind twee of meer paar goed passende schoenen, waarvan ten minste één paar bestand is tegen slecht weer?  
 \\$2: Hebben al deze kinderen twee of meer paar goed passende schoenen, waarvan ten minste één paar bestand is tegen slecht weer?)  
 [TJaNee]

[Nee]

anders

**RedNoKSchoenen**

Is dat (\\$2: bij al deze kinderen) om financiële redenen?  
 [TJaNee]

**KFruit**

(\\$1: Krijgt dit kind tenminste één keer per dag groenten en fruit. Dit kan zowel vers als uit de diepvries zijn, groenten en fruit uit blik mag u hier niet meetellen?  
 \\$2: Krijgen al deze kinderen tenminste één keer per dag groenten en fruit. Dit kan zowel vers als uit de diepvries zijn, groenten en fruit uit blik mag u hier niet meetellen?)  
 [TJaNee]

[Nee]

anders

**RedNoKFruit**

Is dat (\\$2: bij al deze kinderen) om financiële redenen?  
 [TJaNee]

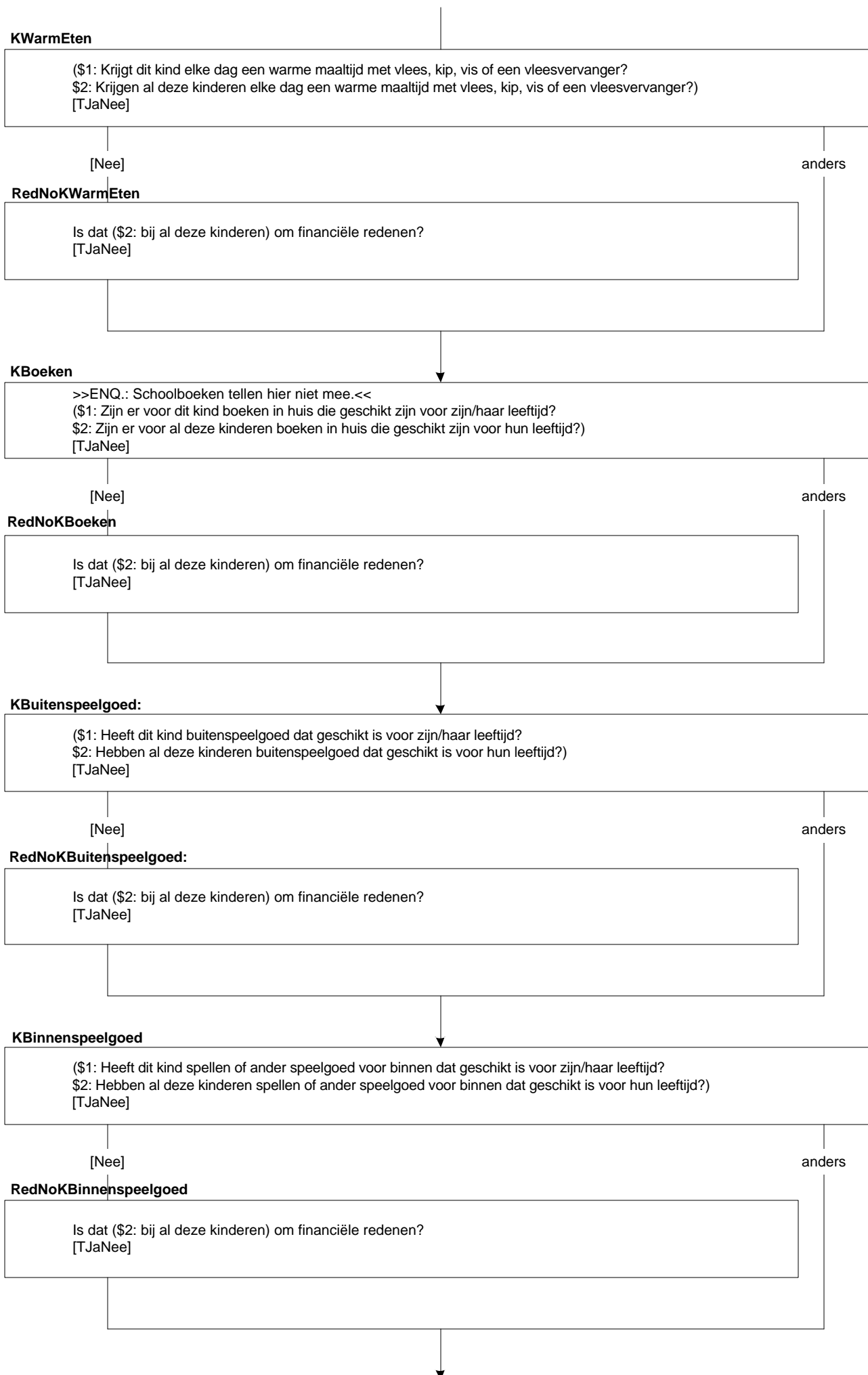

**KVrijeTijd**

(\$1: Heeft dit kind regelmatig uitjes of activiteiten buiten de deur die geld kosten, denk aan sport, muziekles of een dagje naar de speeltuin?  
 \$2: Hebben al deze kinderen regelmatig uitjes of activiteiten buiten de deur die geld kosten, denk aan sport, muziekles of een dagje naar de speeltuin?)  
 [TJaNee]

[Nee]

anders

**RedNoKVrijeTijd**

Is dat (\$2: bij al deze kinderen) om financiële redenen?  
 [TJaNee]

**KVrienden**

(\$1: Worden vriendjes of vriendinnetjes van dit kind wel eens uitgenodigd om te komen spelen en te blijven eten?  
 \$2: Worden, voor al deze kinderen, vriendjes en vriendinnetjes wel eens uitgenodigd om te komen spelen en te blijven eten?)  
 [TJaNee]

[Nee]

anders

**RedNoKVrienden**

Is dat (\$2: bij al deze kinderen) om financiële redenen?  
 [TJaNee]

**KVieren**

(\$1: Wordt de verjaardag van dit kind gevierd?  
 \$2: Wordt de verjaardag van al deze kinderen gevierd?)  
 [TJaNee]

[Nee]

anders

**RedNoKVieren**

Is dat (\$2: bij al deze kinderen) om financiële redenen?  
 [TJaNee]

**KVakantie**

(\$1: Gaat dit kind tenminste één week per jaar op vakantie?  
 \$2: Gaan al deze kinderen tenminste één week per jaar op vakantie?)  
 [TJaNee]

[Nee]

anders

**RedNoKVakantie**

Is dat (\$2: bij al deze kinderen) om financiële redenen?  
 [TJaNee]

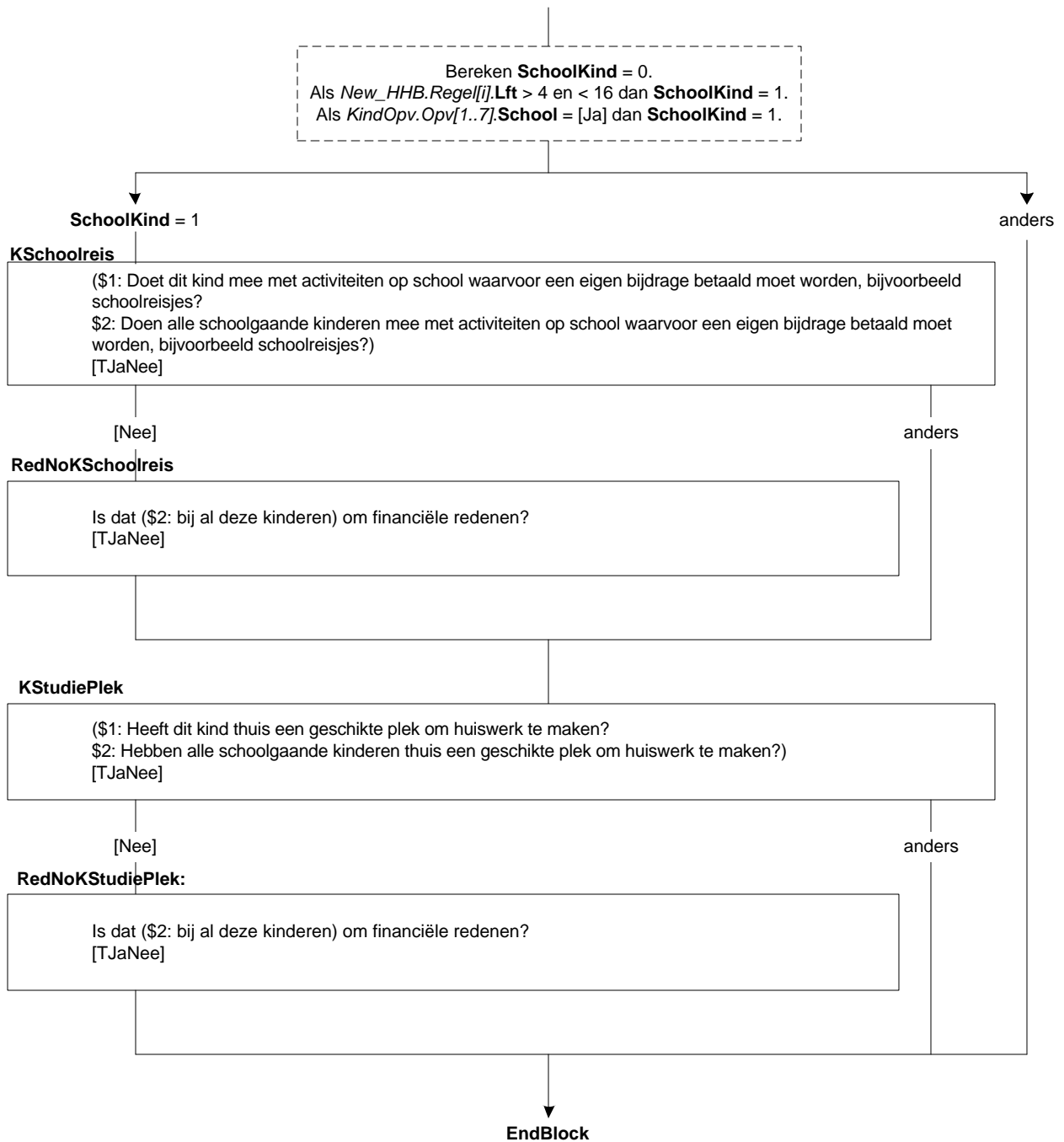

**Huishoudniveau:**  
Alle huishoudens

**HHDeelAf:**  
>>ENQ.: toets <1> om verder te gaan.<<

↓  
**EndBlock**

Alleen voor O.P. met leeftijd >= 16

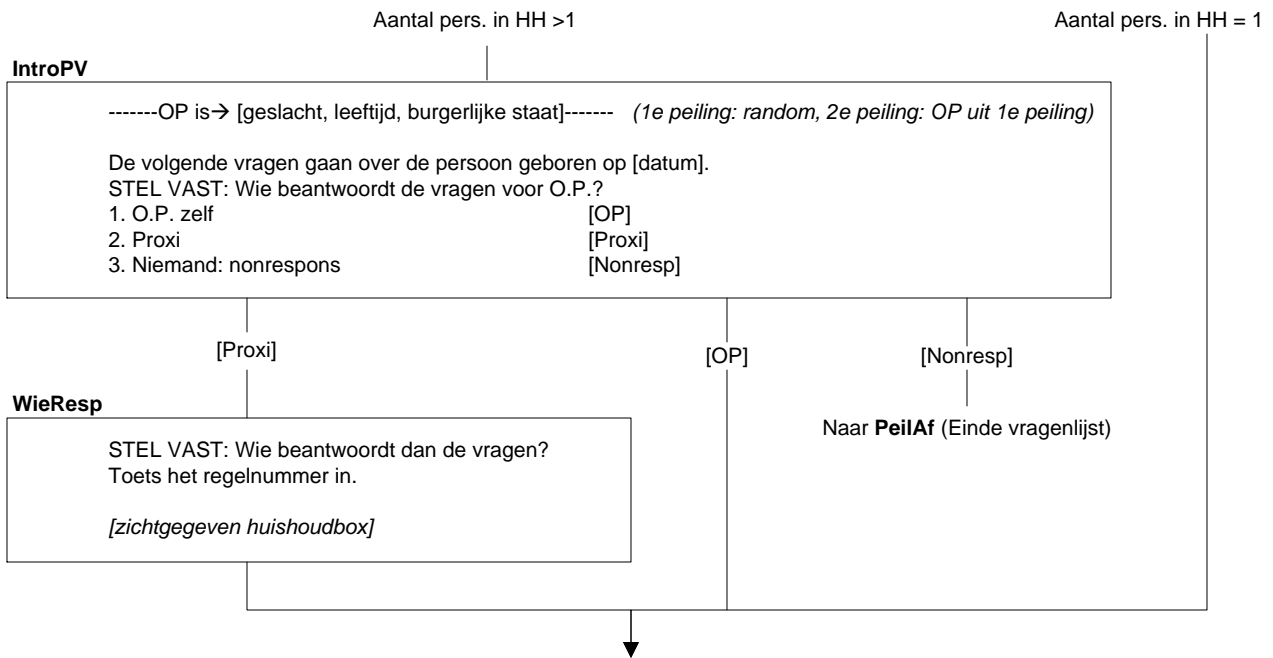

Alleen voor geselecteerde O.P. met leeftijd >= 16

(\$1) New\_HHB.AantalPP > 1

**IntroRKOP**  
De volgende vragen gaan over (\$1: uw eigen financiële situatie, bezittingen en) uw vrijetijdsbesteding.  
>>ENQ.: toets <1> om verder te gaan.<<  
1. Verder [Verder]

New\_HHB.AantalPP > 1

anders

**IntVerb:**  
Heeft u thuis toegang tot internet, bijvoorbeeld via een computer, tablet of smartphone?  
[TJaNee]

[Nee]

anders

**RedNoIntVerb:**  
Is dat om financiële redenen, omdat u hier geen behoefte aan heeft of om een andere reden?  
1. Financiële redenen [FinanRed]  
2. Geen behoefte [WilGeen]  
3. Anders [Andrs]

**Schoenen:**  
Bezit u twee of meer paar goed passende schoenen, waarvan ten minste één paar bestand is tegen slecht weer?  
[TJaNee]

[Nee]

anders

**RedNoSchoenen:**  
Is dat om financiële redenen?  
[TJaNee]

**VervKled:**  
Wanneer uw kleding versleten is, vervangt u dan ten minste een deel van de versleten kleren door nieuwe, niet-tweedehandse, kleren?  
[TJaNee]

[Nee]

anders

**RedNoVervKled:**  
Is dat om financiële redenen?  
[TJaNee]

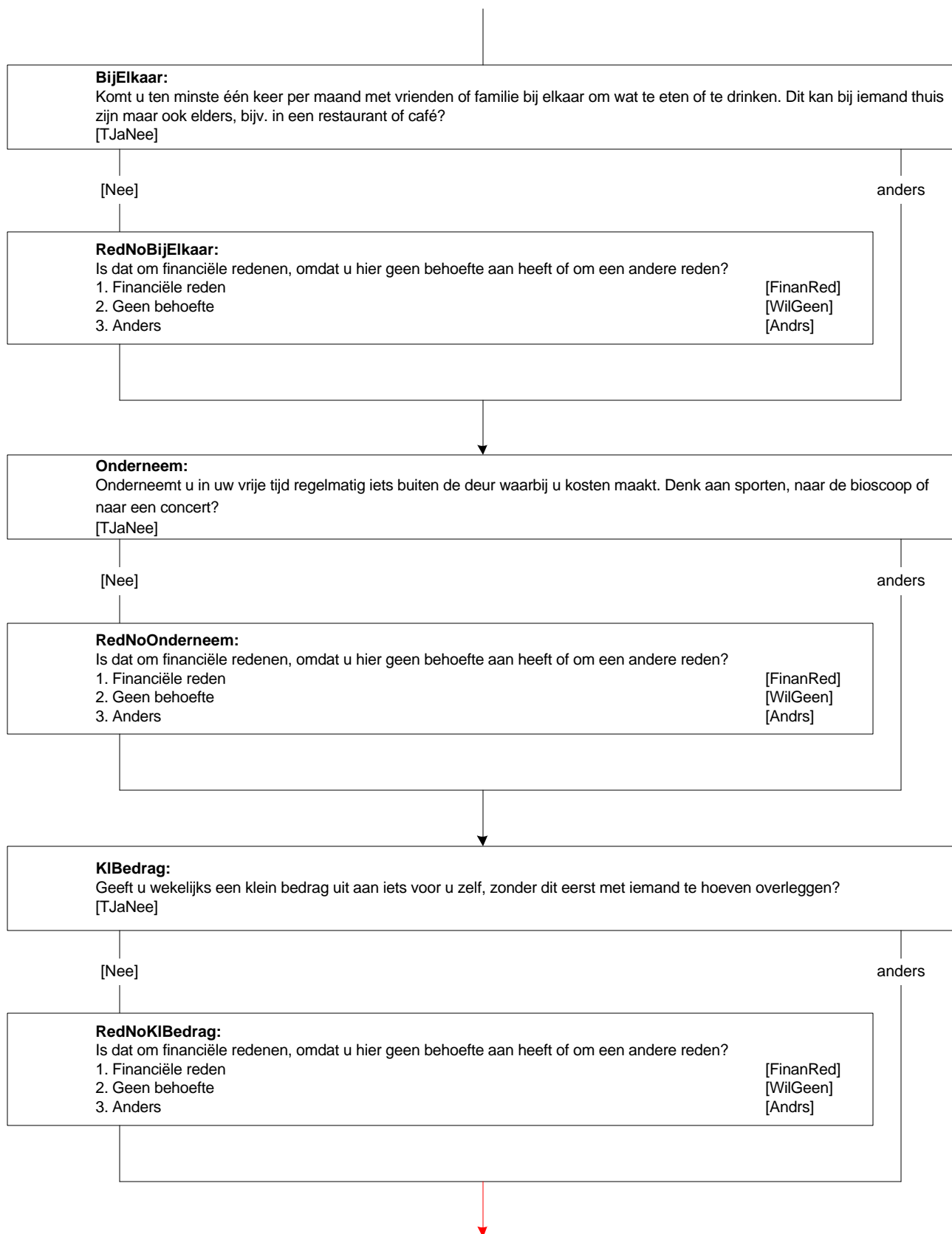



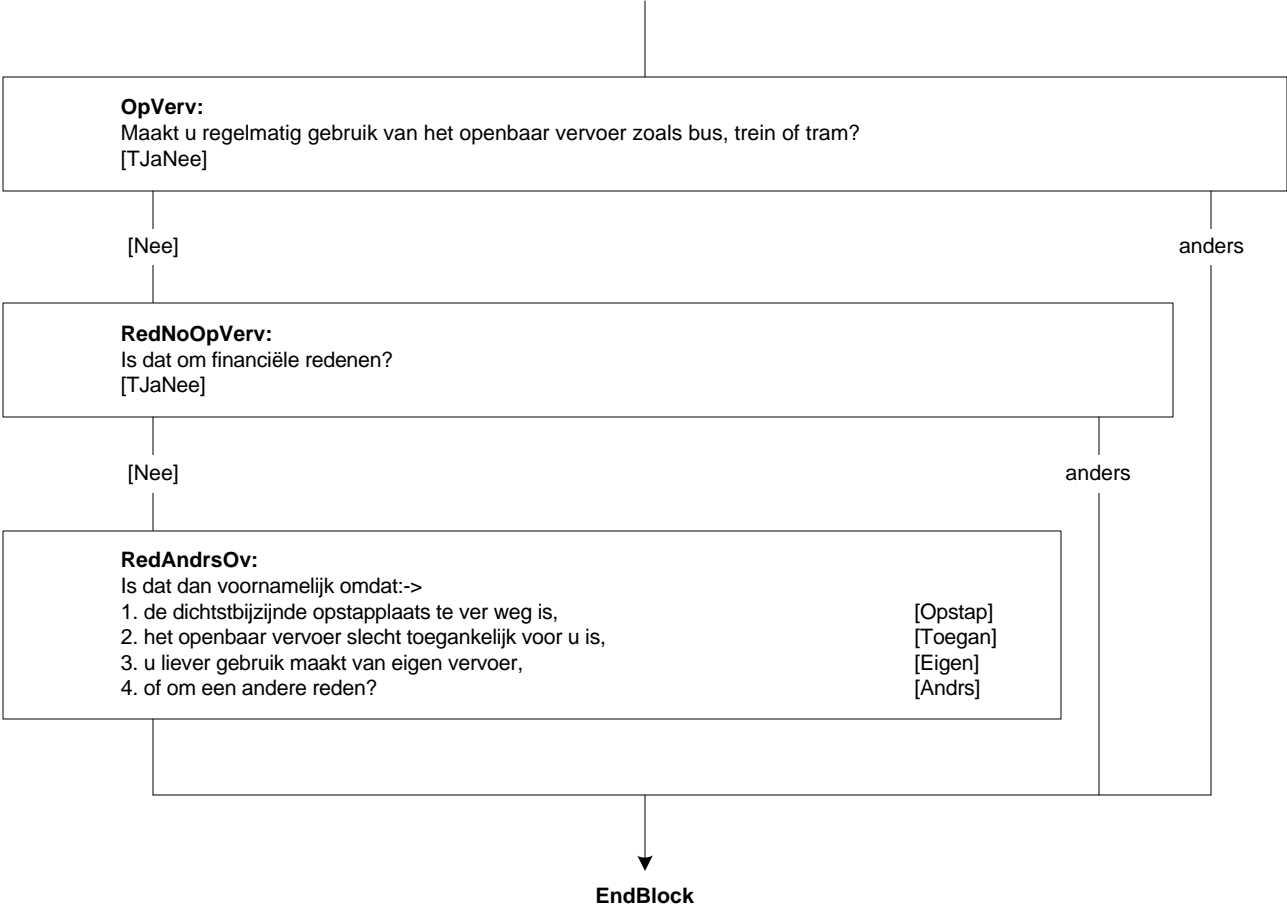

**IntroGezo**

De volgende vragen gaan over gezondheid en gezondheidszorg.  
 >>ENQ.: Toets <1> om verder te gaan.<<

**Gezond**

-----OP is→ [geslacht, leeftijd, burgerlijke staat]-----

Hoe is over het algemeen uw gezondheid? Is deze: →

- |                    |              |
|--------------------|--------------|
| 1. zeer goed,      | [Zeergoed]   |
| 2. goed,           | [Goed]       |
| 3. gaat wel,       | [Gaatwel]    |
| 4. slecht,         | [Slecht]     |
| 5. of zeer slecht? | [Zeerslecht] |

**LangdA08**

-----OP is→ [geslacht, leeftijd, burgerlijke staat]-----

>>ENQ: langdurig = (naar verwachting) 6 maanden of langer.<<  
 Heeft u één of meer langdurige ziekten of aandoeningen?

- |        |       |
|--------|-------|
| 1. Ja  | [Ja]  |
| 2. Nee | [Nee] |

**BelemAct08**

-----OP is→ [geslacht, leeftijd, burgerlijke staat]-----

In welke mate bent u vanwege problemen met uw gezondheid beperkt in activiteiten die mensen gewoonlijk doen. Is dat: -->

- |                                   |           |
|-----------------------------------|-----------|
| 1. ernstig beperkt,               | [ErnBep]  |
| 2. wel beperkt maar niet ernstig, | [NErnBep] |
| 3. of helemaal niet beperkt?      | [Nbep]    |

[Nbep] / wn / wg

[ErnBep]/[NErnBep]

**BepDuur**

Duurt deze beperking reeds een half jaar of langer?

- |        |       |
|--------|-------|
| 1. Ja  | [Ja]  |
| 2. Nee | [Nee] |



**TndNodig08**

-----OP is→ [geslacht, leeftijd, burgerlijke staat]-----

>>ENQ: Specialistische tandheelkundige hulp zoals orthodontische behandeling meerekenen.<<

Is het in de afgelopen 12 maanden voorgekomen dat u dringend contact had moeten hebben met een tandarts, maar dat dit niet is gebeurd?

- 1. Ja [Ja]
- 2. Nee [Nee]

Nee / wn / wg

Ja

**TndNodigRed**

Wat was de reden hiervoor?

>> ENQ: Indien meerdere keren gaat het bij deze vraag om de laatste keer dat een dergelijke situatie zich voordeed.<<

- 1. Lengte van de wachtlijst [Wachtl]
- 2. Kon geen tijd vrijmaken i.v.m. werk, zorg voor kinderen of zorg voor anderen [GnTijd]
- 3. Angst [Angst]
- 4. Te ver weg / geen vervoer [GnVerv]
- 5. Kon me niet veroorloven (te duur) [Duur]
- 6. Wilde wachten of het probleem vanzelf over zou gaan [PrblOver]
- 7. Wist geen goede tandarts [GnTand]
- 8. Andere reden [Anders]

**SpecNodig08**

-----OP is→ [geslacht, leeftijd, burgerlijke staat]-----

Is het in de afgelopen 12 maanden voorgekomen dat u dringend contact had moeten hebben met een andere arts, maar dat dit niet is gebeurd?

- 1. Ja [Ja]
- 2. Nee [Nee]

Nee / wn / wg

Ja

**SpecNodigRed**

Wat was de reden hiervoor?

>> ENQ: Indien meerdere keren gaat het bij deze vraag om de laatste keer dat een dergelijke situatie zich voordeed.<<

- 1. Lengte van de wachtlijst [Wachtl]
- 2. Kon geen tijd vrijmaken i.v.m. werk, zorg voor kinderen of zorg voor anderen [GnTijd]
- 3. Angst [Angst]
- 4. Te ver weg / geen vervoer [GnVerv]
- 5. Kon me niet veroorloven (te duur) [Duur]
- 6. Wilde wachten of het probleem vanzelf over zou gaan [PrblOver]
- 7. Wist geen goede arts of specialist [GnArts]
- 8. Kreeg geen verwijsbrief van de huisarts [GnBrief]
- 9. Andere reden [Anders]

Endblock

Alleen voor O.P. met leeftijd >= 16 en ( **BetWrkNu** = ja of **Ooit12** = ja )

(\$1) **PositieWerkkring.UrenWeek** < 30 of  
**PositieWerkkring.IsHetDan** = [MinOf4] / [Minder12] / Minder30]

**Intro**

De volgende vragen gaan over (\$1 uw huidige situatie op de arbeidsmarkt en) uw arbeidsverleden.

**PositieWerkkring.UrenWeek** < 30 of **PositieWerkkring.IsHetDan** = [MinOf4] / [Minder12] / [Minder30]

anders

**RedenMin30**

U heeft eerder aangegeven dat u nu minder dan 30 uur per week werkt. Wat is de voornaamste reden waarom u nu geen betaald werk van 30 uur of meer per week heeft?

- |   |             |
|---|-------------|
| 1. Volgt een opleiding  | [Opleiding] |
| 2. Ziek of arbeidsongeschikt  | [Ziek]      |
| 3. Wil meer uren werken, maar kan geen werk vinden voor meer uren   | [Wilmeer]   |
| 4. Wil niet meer werken   | [Wilniet]   |
| 5. Aantal uren in alle banen samen wordt beschouwd als voltijd baan | [Voltijdb]  |
| 6. Huishoudelijk werk, zorg voor kinderen of anderen                | [Zorg]      |
| 7. Andere redenen   | [Anders]    |

**PositieWerkkring.BetWrkNu** = ja

anders

**VeranderW**

Bent u sinds < systeemdatum - 1 jaar > van werkring veranderd?

- |        |       |
|--------|-------|
| 1. Ja  | [Ja]  |
| 2. Nee | [Nee] |

[Ja]

[Nee] / wn / wg

**RedVerand**

Wat was de reden daarvan?

- |  |             |
|--|-------------|
| 1. Beter baan aangenomen of gezocht                              | [Beterbaan] |
| 2. Einde tijdelijk contract                                      | [EindContr] |
| 3. Door werkgever gedwongen te vertrekken                        | [Gedwong]   |
| 4. Verkoop of sluiting eigen of familiebedrijf                   | [Verkoop]   |
| 5. Zorg voor kinderen of anderen                                 | [Zorg]      |
| 6. Huwelijk / baan partner vereiste verhuizing naar ander gebied | [Huwelijk]  |
| 7. Andere reden  | [Anders]    |

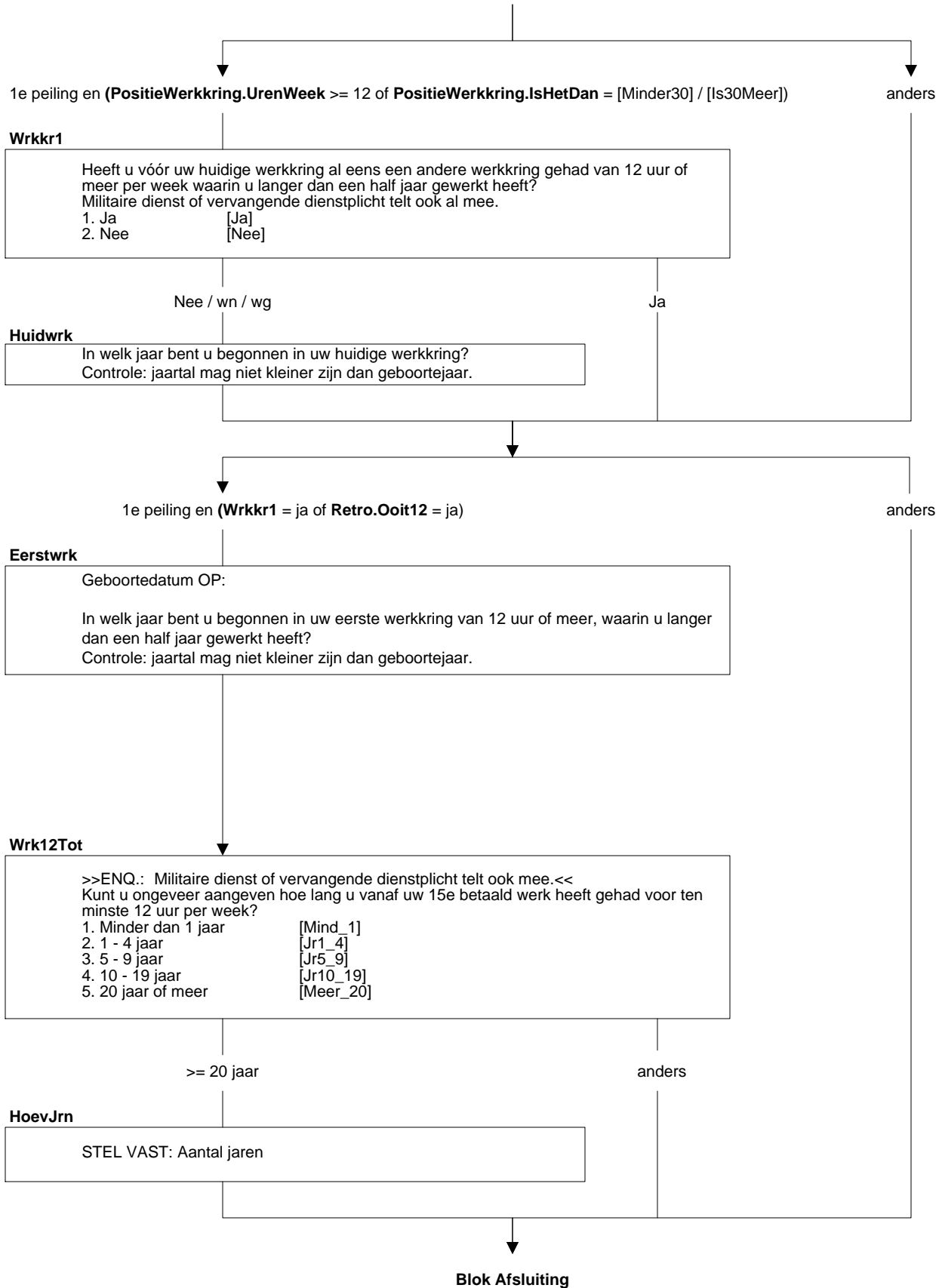

*Alleen voor geselecteerde O.P. met leeftijd >= 16*

**PrsDeelAf:**  
>>ENQ.: toets <1> om verder te gaan.<<



**EndBlock**

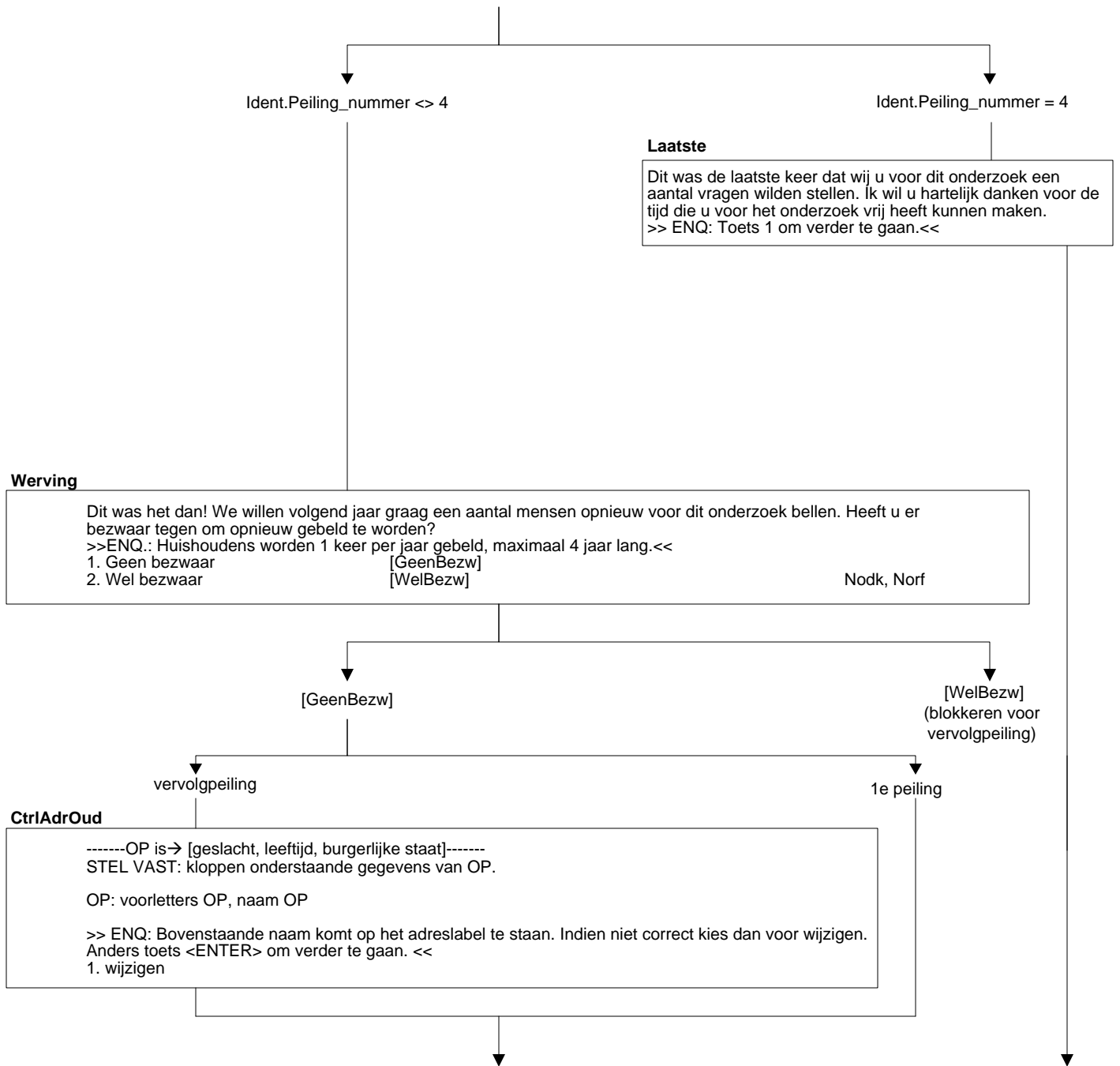

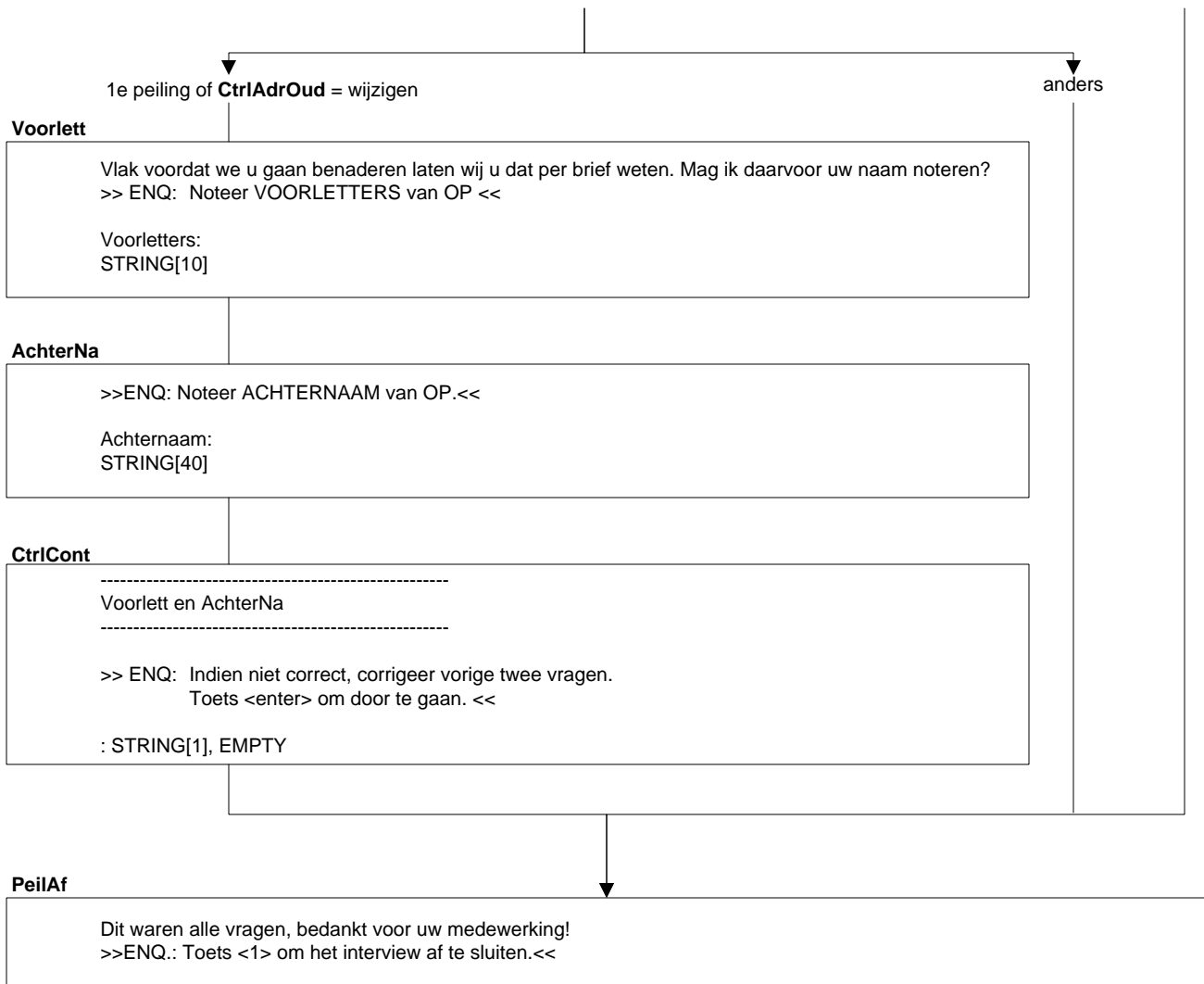

Tijdmeting op:  
 - persoonsvragenlijst: totale duur van blokken Gedeeld gebruik financiën individueel tot en met Werving  
 - huishoudensvragenlijst: totale duur van blokken Woning tot en met Gedeeld gebruik financiën huishouden