



Centraal Bureau voor de Statistiek
Divisie Dataverzameling
Sector Voorbereiding

EU-SILC 2013
65-plus huishoudens
Schema vragenlijst

Opgesteld door: Madelon Cremers
Projectnummer:
BPA-nummer:
Versie en status: 1.1
Versiedatum: 5-april-2013

Wijzigingen 2013A v.1.0 t.o.v. 2012 v.1.1

Verwijderd:

In het blok Woning zijn de volgende vragen verwijderd

Ruimte
TevrWon
Oppervlak
Verwarm1 t/m Verwarm4
WarnWin, KoelZom
Deugelek, Deugwat
Voorzien, Dagbood, Bank
Post, OV, Huisarts
Kind5tm16, School
Verhuis6mnd, RedmoetVerh, HrContr

Blok Verhuizing (Geheel).

Toegevoegd/gewijzigd:

Bezit: Vragen VervKled t/m RedNolntVerb

Blok Rondkomen / Veroorloven EU-SILC OP: In zijn geheel toegevoegd

Blok Ad Hoc Module Welzijn: In zijn geheel toegevoegd

Gezondheid: BelemAct08 (vraagtekst)

Wijzigingen 2013A v.1.1 t.o.v. 2013 v.1.0

Blok Welzijn: Tekst TevrLev, Vraagteken weg bij D_Put, D_Kalm, ENQ aanwijzing bij Veilig

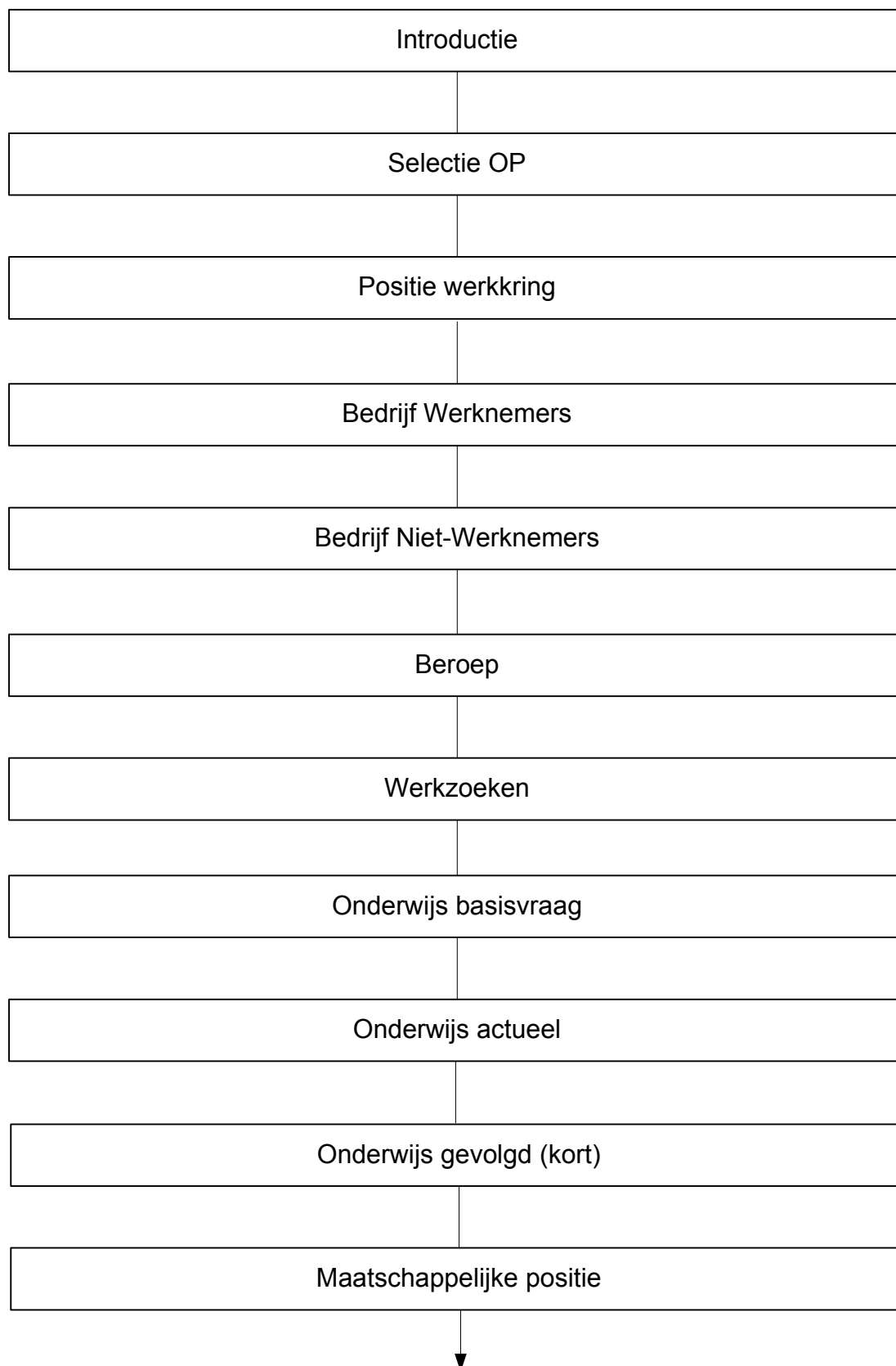

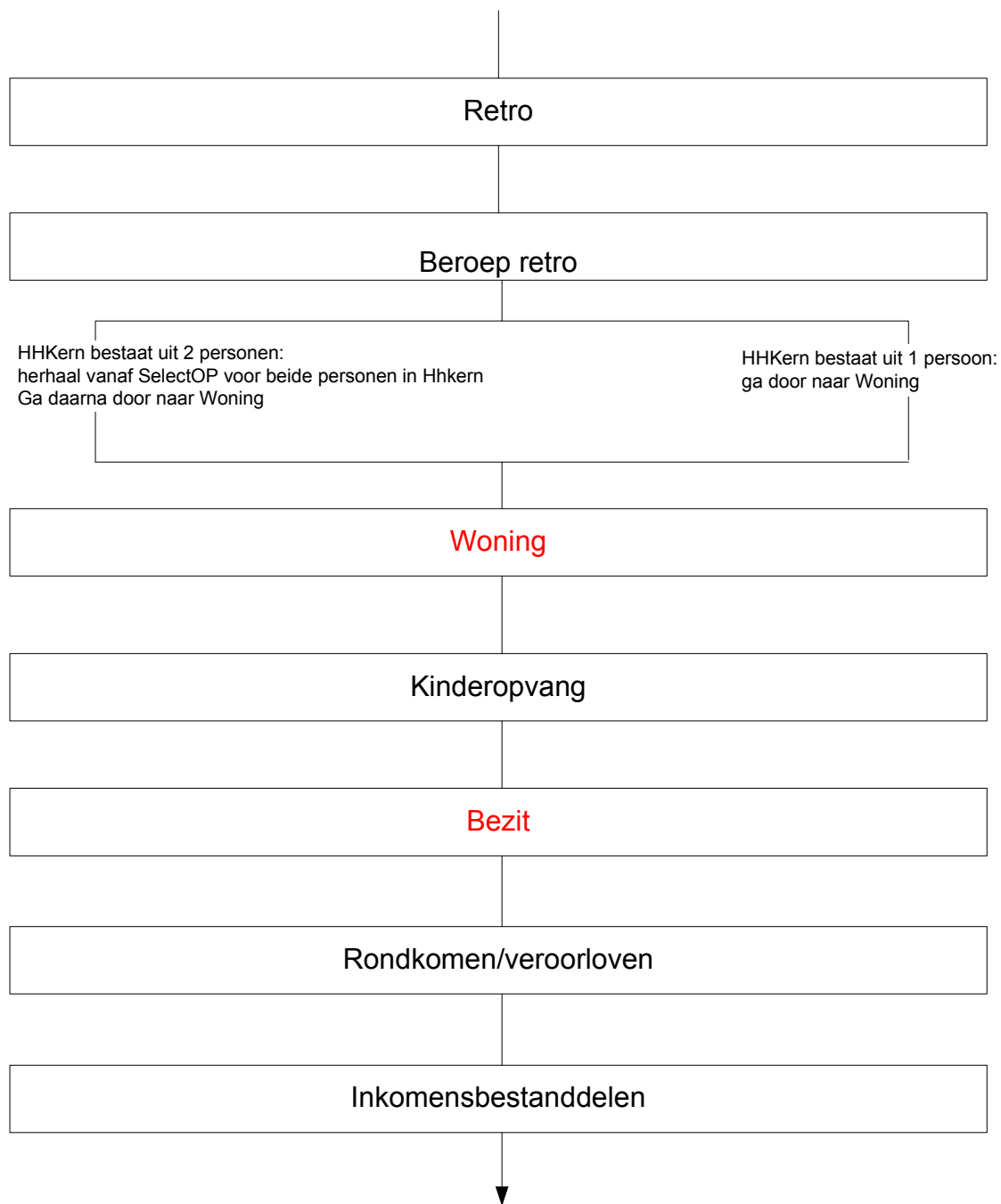



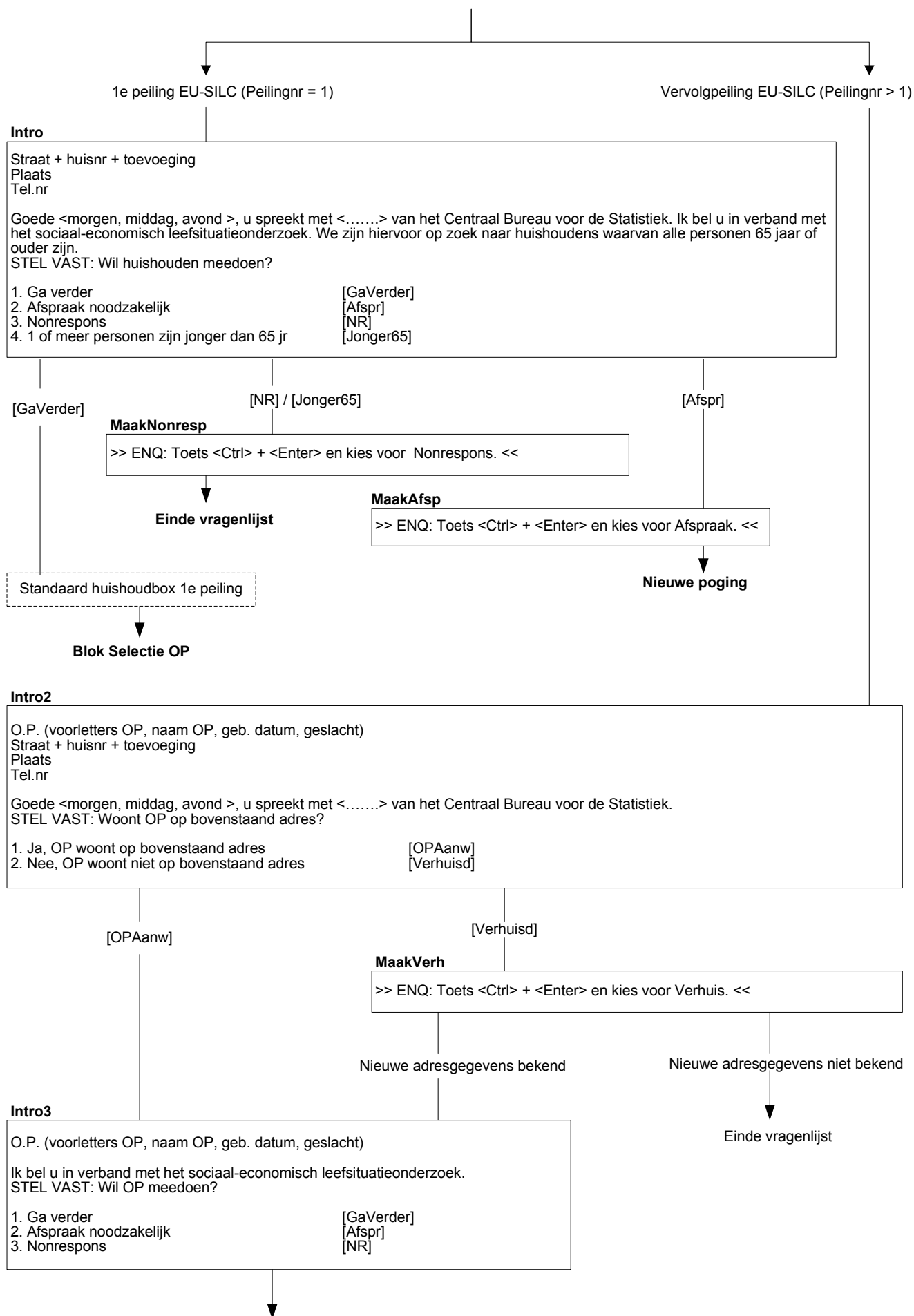

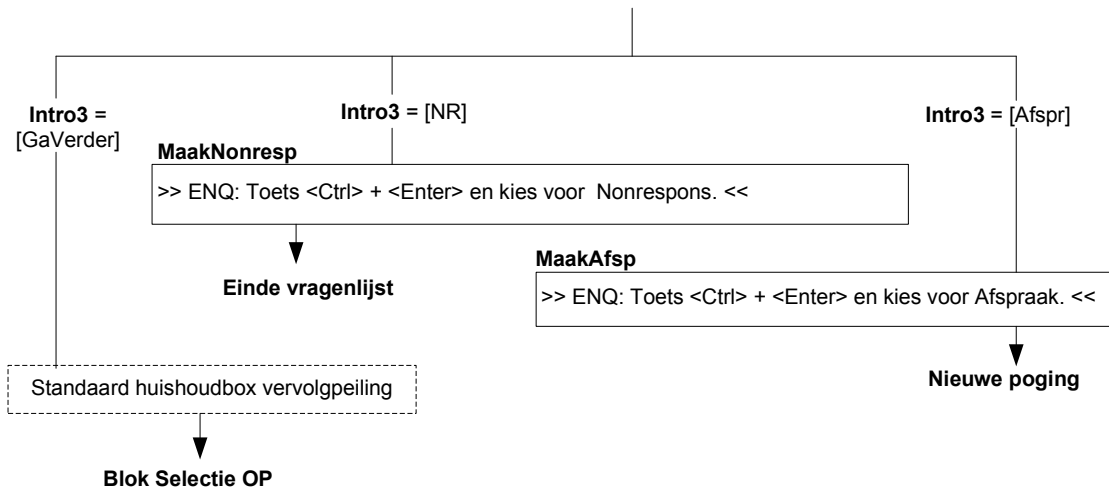

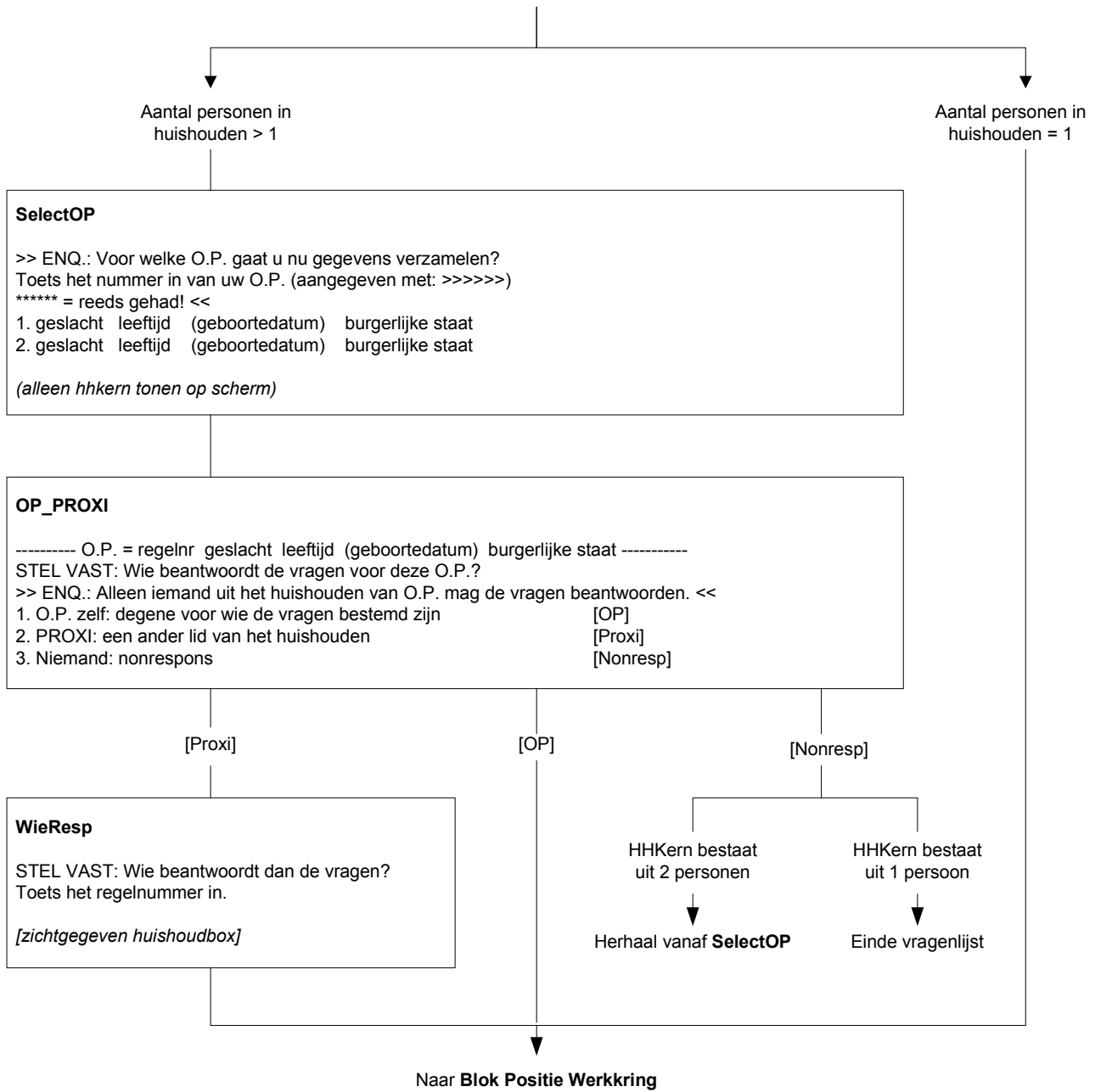

Alleen als leeftijd >= 15 jaar, anders naar **Blok Onderwijs basisvraag**

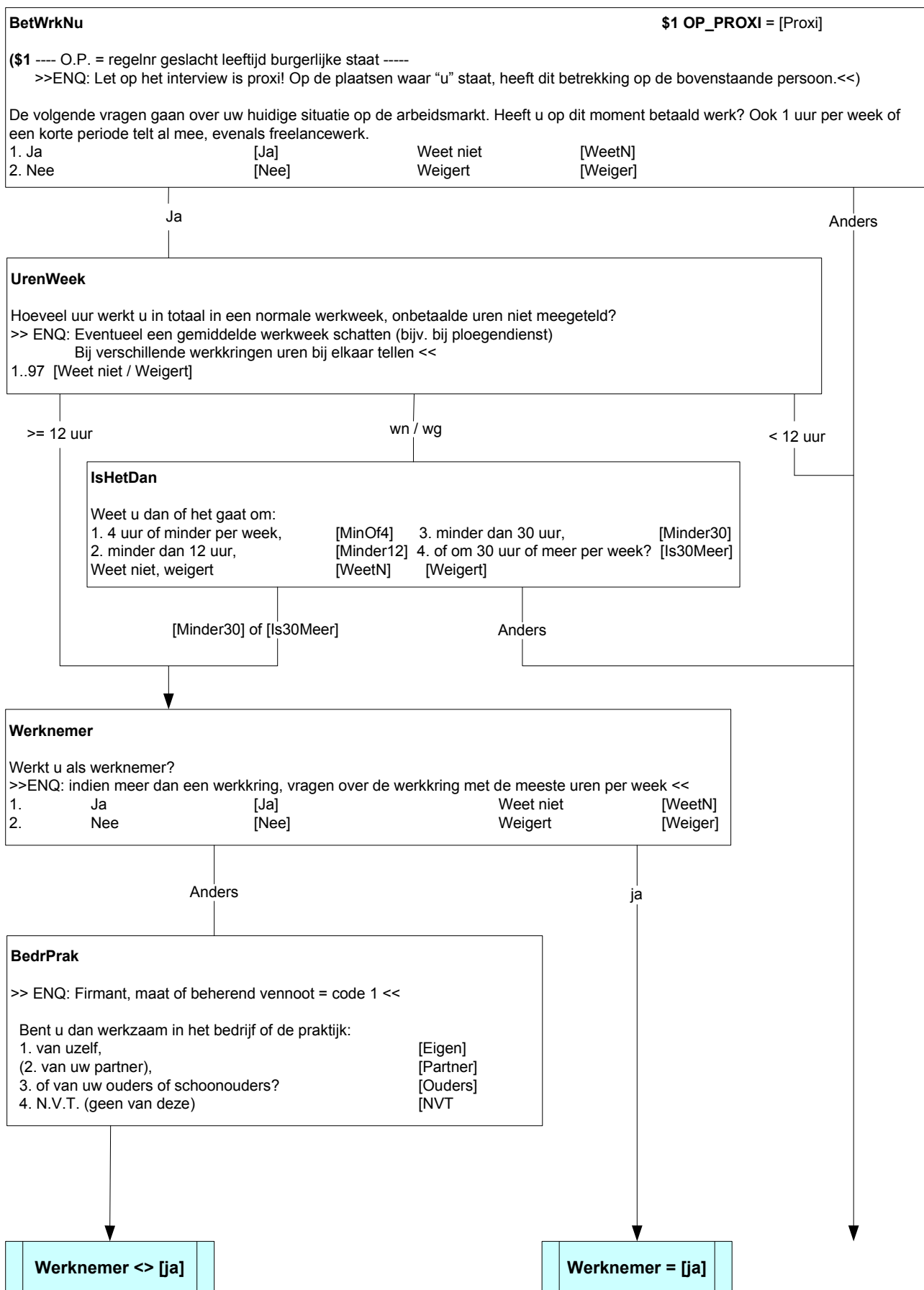

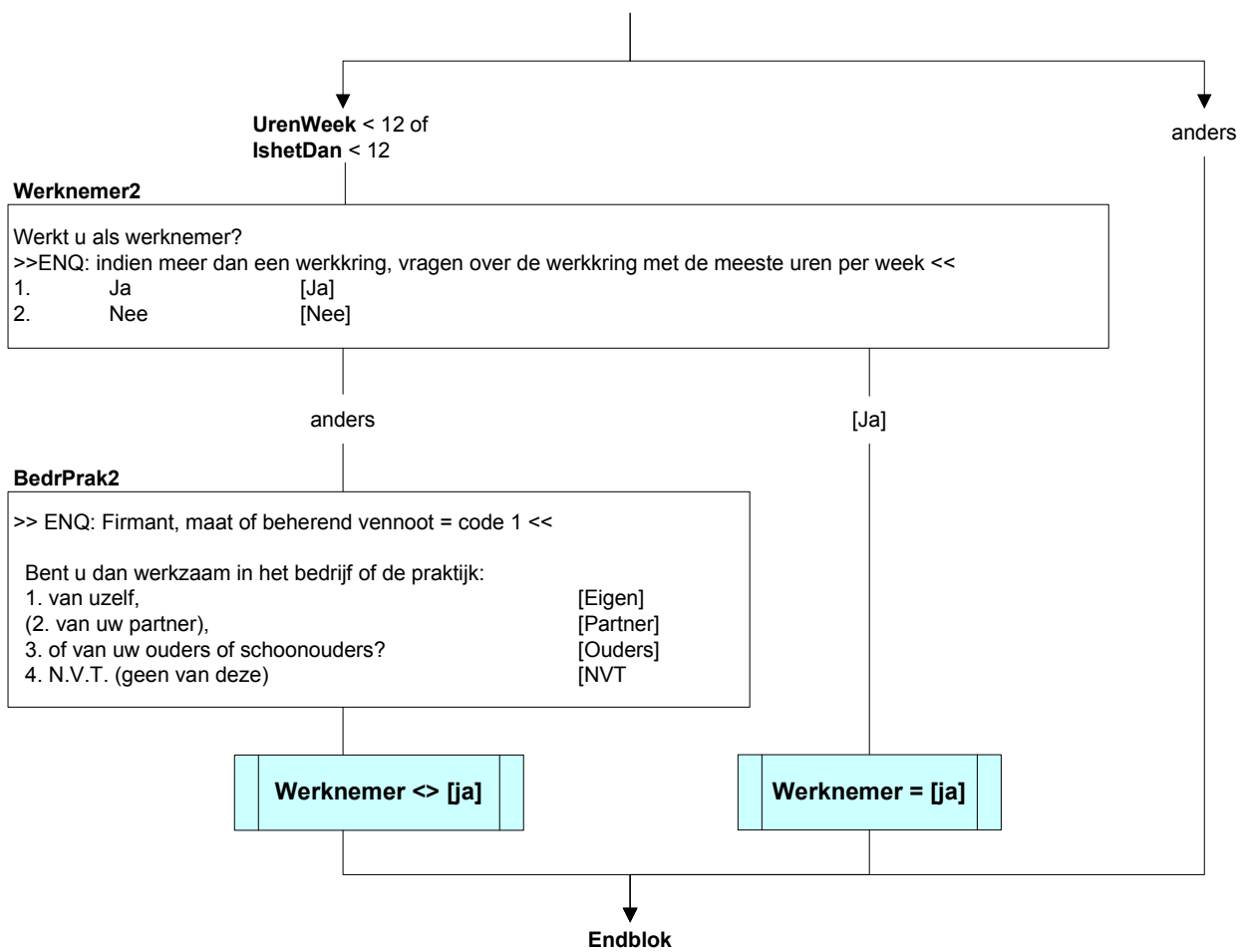

Alleen indien: werknemer = [ja]

MensDnst

>> ENQ: Indien detacherings- of uitzendkracht, dan het bedrijf waar respondent is gedetacheerd of naar is uitgezonden. <<

Heeft uw werkgever meer mensen in dienst of bent u de enige ?

- 1. Meer [meer]
- 2. OP is de enige werknemer [enig]

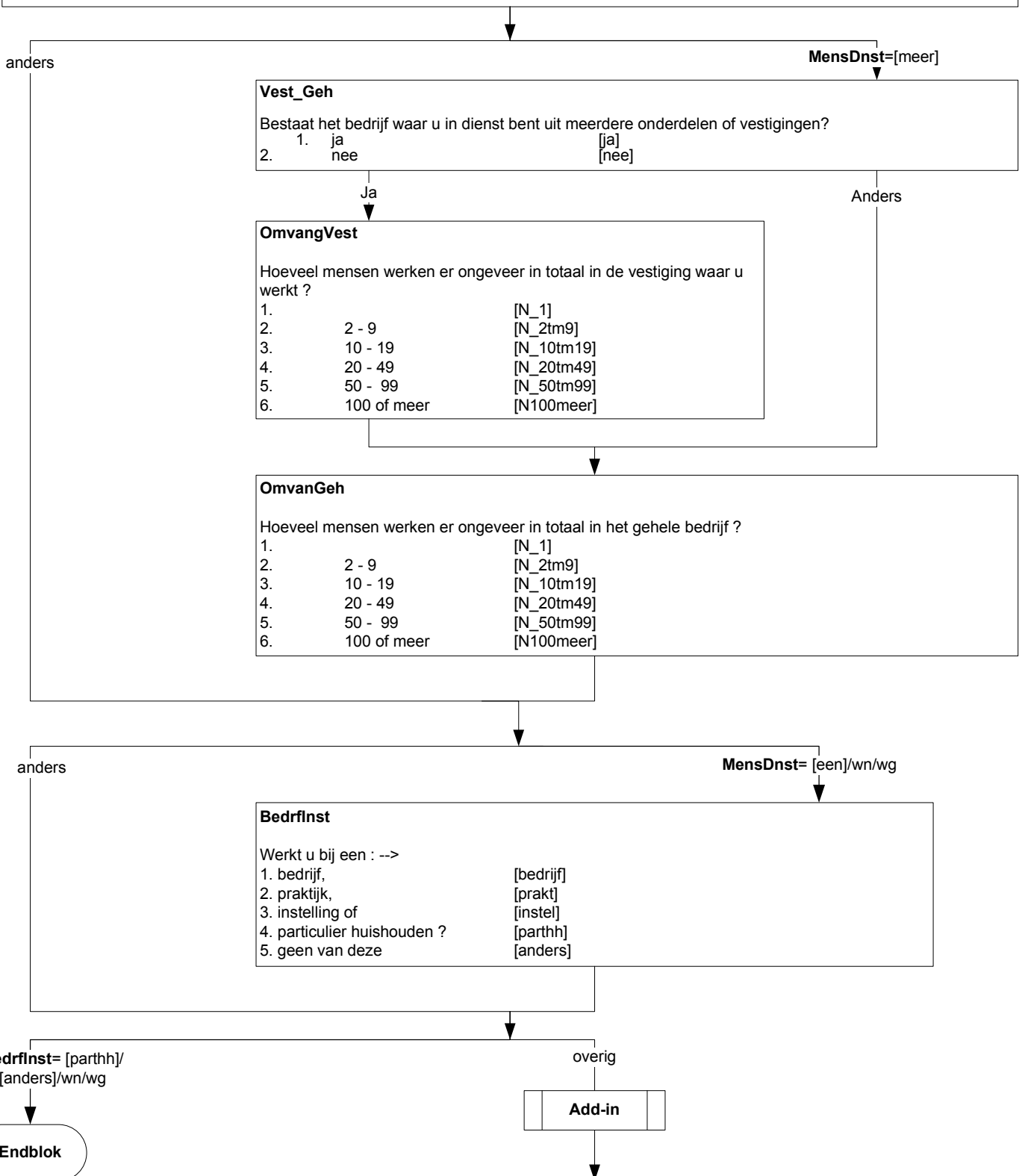

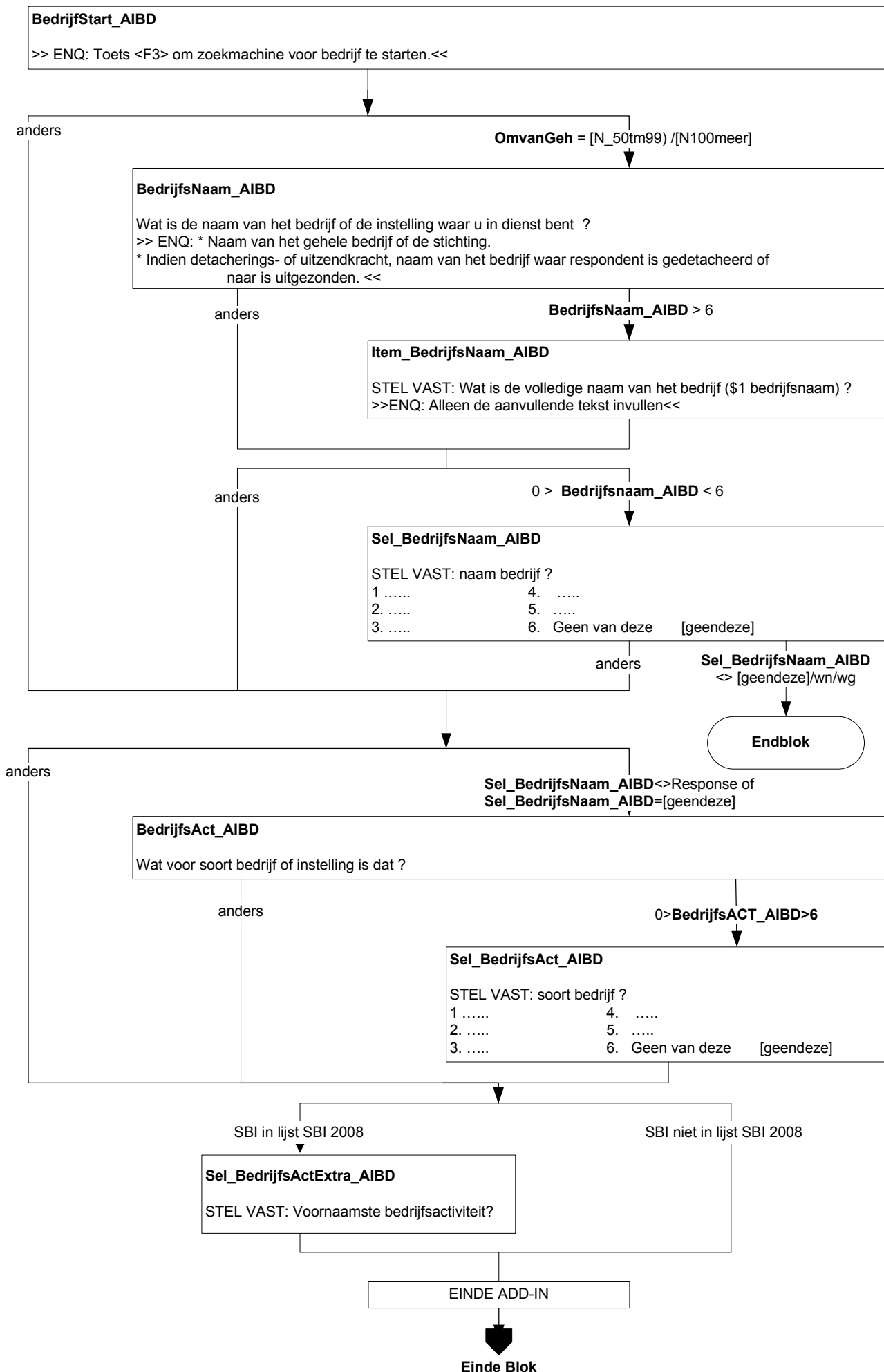

Alleen indien: werknemer <> ja

BedrPrak=[eigen]/[partner]/[ouders]

BedrPrak=[n.v.t.]

MeerBedr

Verricht u de betaalde werkzaamheden voornamelijk voor één bedrijf of instelling, of voor meer bedrijven of instellingen ?

>> ENQ: Indien niet Bedrijf/Instelling, bijv. huishouden(s) dan code 3. <<

- 1. Voornamelijk voor één [een]
- 2. Voor meer [meer]
- 3. Werkt niet voor bedrijf of instelling [NVT]

anders

MeerBedr=[meer]

SoortKan

Kunt u aangeven voor wat voor soort bedrijven of instellingen u werkt ?

- 1. ja [ja]
- 2. nee [nee]

anders

BedrPrak=[eigen] (\$1)/[partner] (\$2)

Personel

\$4 Heeft u personeel in dienst ?

\$5 Heeft uw partner personeel in dienst ?

- 1. ja [ja]
- 2. nee [nee]

anders

Personel=[ja]

BedrOmvZ

\$4 Hoeveel mensen heeft u ongeveer in totaal in dienst?

\$5 Hoeveel mensen heeft uw partner ongeveer in totaal in dienst?

- 1. 1 [N_1]
- 2. 2 - 9 [N_2tm9]
- 3. 10 - 19 [N_10tm19]
- 4. 20 - 49 [N_20tm49]
- 5. 50 - 99 [N_50tm99]
- 6. 100 of meer [N_100meer}

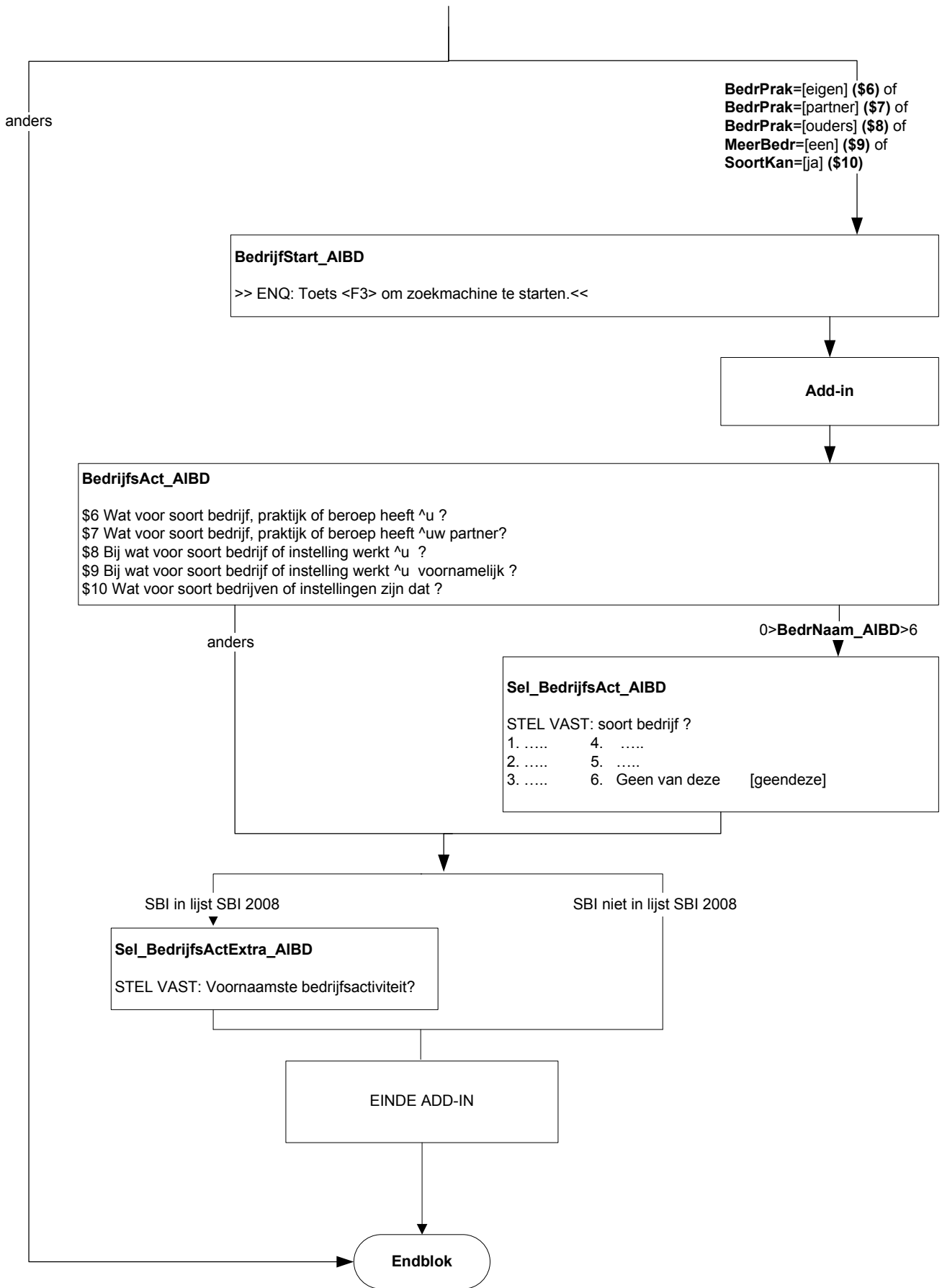

Alleen als Leeftijd >= 15,
 PositieWerkkringB.UrenWeek >= 12 uur of PositieWerkkringB.IsHetDan >= 12 uur
 anders Blok werkzoeken

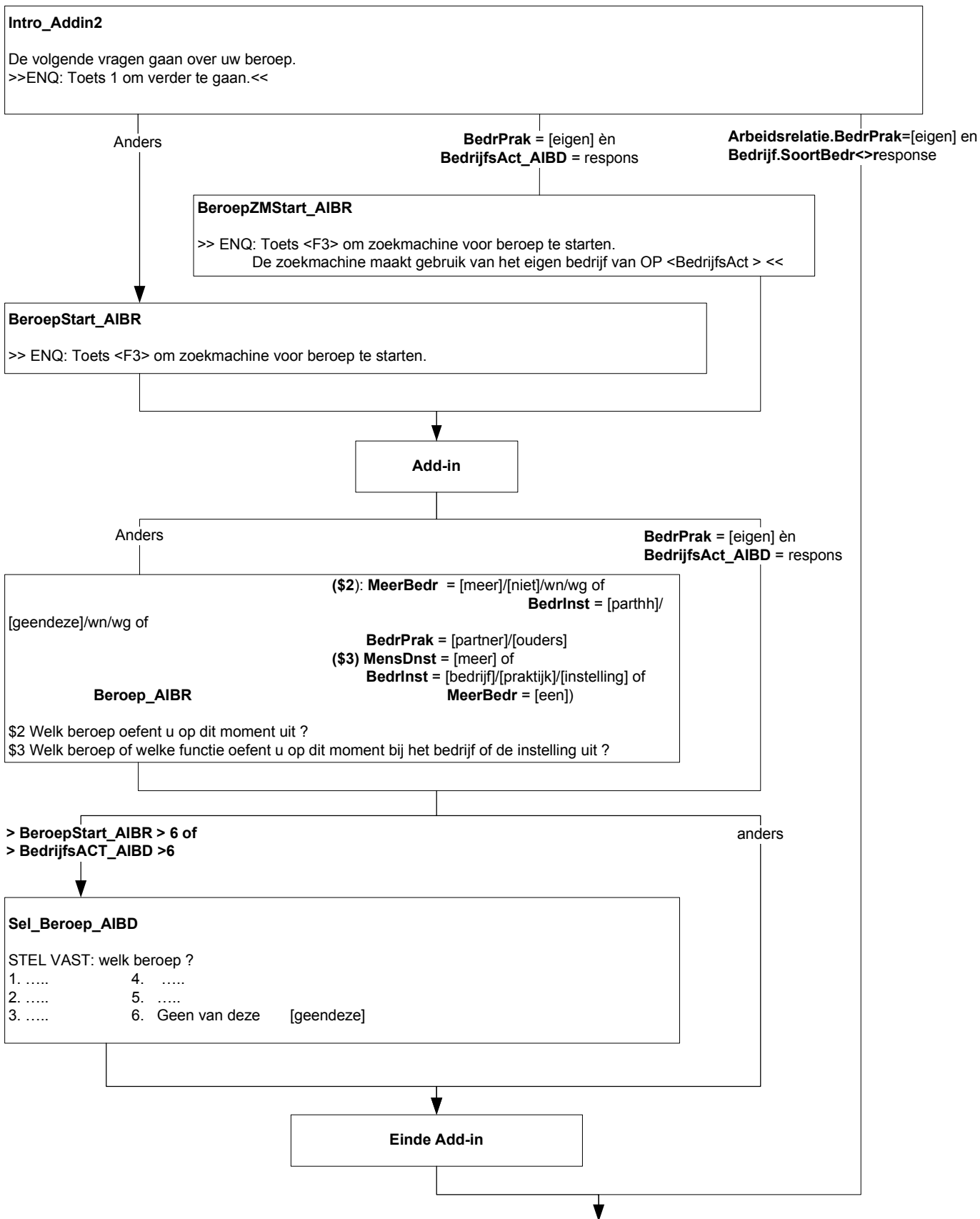

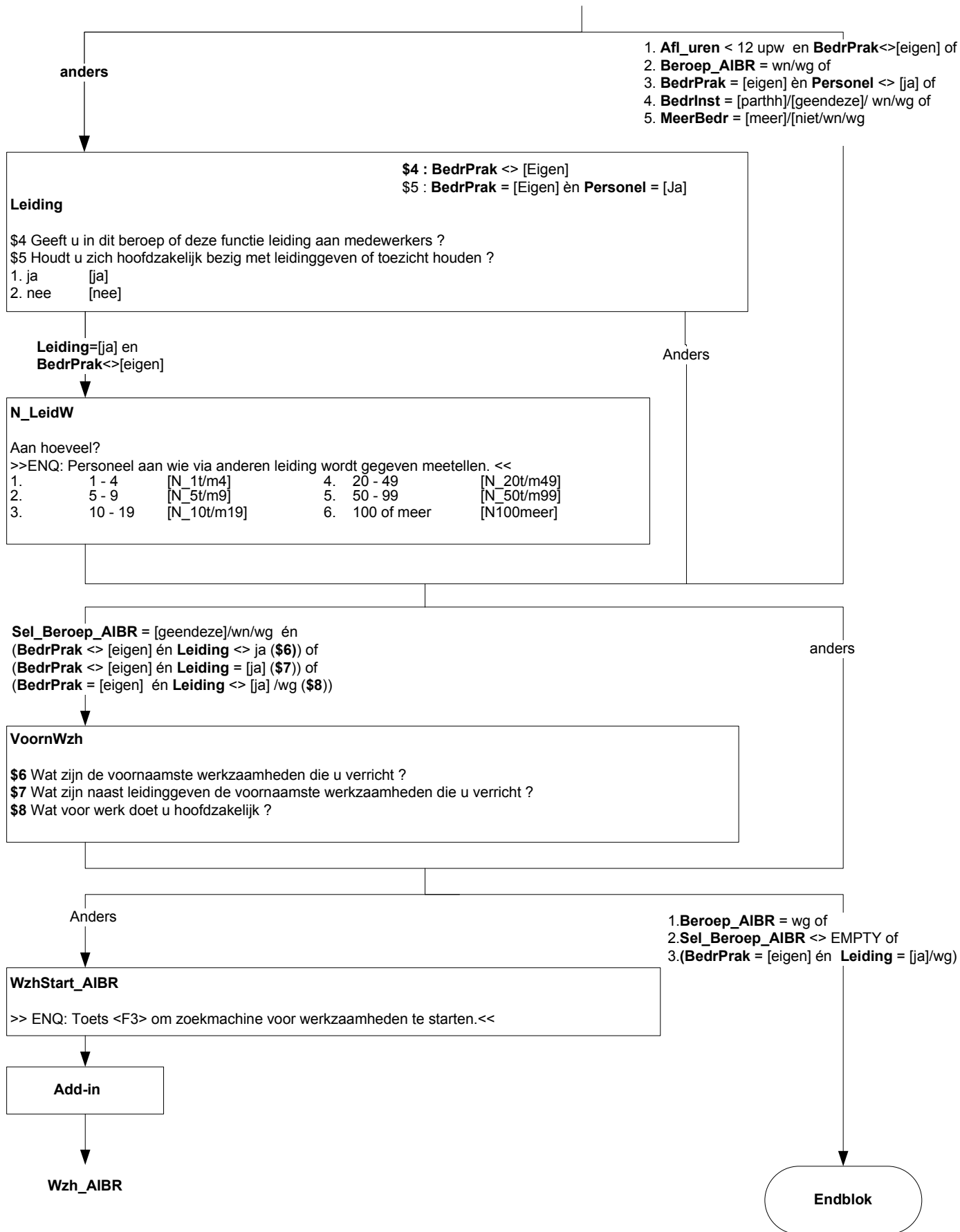

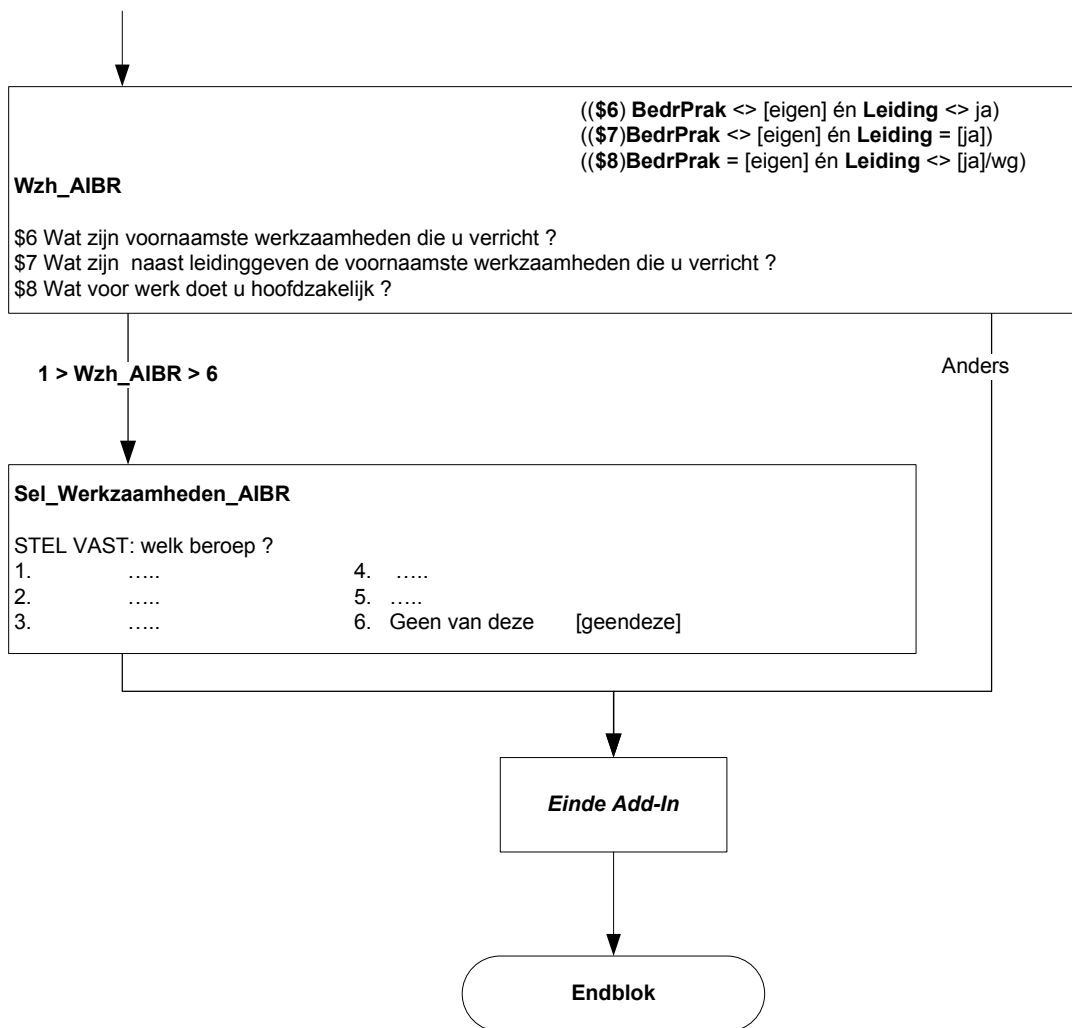

Alleen als leeftijd >= 15 en < 75 jaar en
 PositieWerkkring.BetWrkNu = nee/wn/wg of
 PositieWerkkring.UrenWeek < 12 of
 PositieWerkkring.IsHetDan < 12/wn/wg

WilWerk

De volgende vragen gaan over het zoeken naar werk. Zou u betaald werk van 12 uur of meer per week willen hebben?

- 1. Ja [Ja]
- 2. Nee [Nee]
- 3. Reeds gevonden [Gevonden]
- 4. Wil wel maar kan niet [WilKanN]

[Ja]

anders

KunnStrt

Op welke termijn zou u kunnen beginnen?

- 1. Binnen 2 weken [Mind2Wkn]
- 2. 2 Weken tot 3 maanden [Wk2_Mnd3]
- 3. 3 Maanden tot 6 maanden [Mnd3_6]
- 4. 6 maanden of langer [Mnd6Meer]

[Wk2_Mnd3] / [Mnd3_6] / [Mnd6Meer]

anders

Afronden

Heeft u die periode nodig om iets af te ronden i.v.m.:

- 1. \$1 (uw huidige werk) [HuidWrk] \$1 als Urenweek <> leeg
- 2. vrijwilligerswerk [Vrijwill]
- 3. opleiding of studie [OplStud]
- 4. of kinderopvang? [K_Opvang]
- 5. N.v.t. (geen van deze) [NVT]

[NVT]

anders

Of_ivm

Of is dat in verband met:

- 1. ziekte [Ziekte]
- 2. vakantie [Vakantie]
- 3. of persoonlijke omstandigheden? [PersOmst]
- 4. N.v.t. (geen van deze) [NVT]

KunnSrt = [Mind2Wkn] / [Wk2_Mnd3]

anders

WrkKomen

Heeft u het afgelopen half jaar iets gedaan om aan werk te komen van 12 uur of meer per week? Advertenties nakijken om een baan te vinden telt al mee.

- 1. Ja [Ja]
- 2. Nee [Nee]

[Ja]

[Nee] / wn / wg

Afgel 4w

En de afgelopen 4 weken?

- 1. Ja [Ja]
- 2. Nee [Nee]
- 3. Nee, O.P. in afwachting van sollicitatie [NaSoll]

Endblok

Alleen indien:
Lft_OP >= 12 jaar

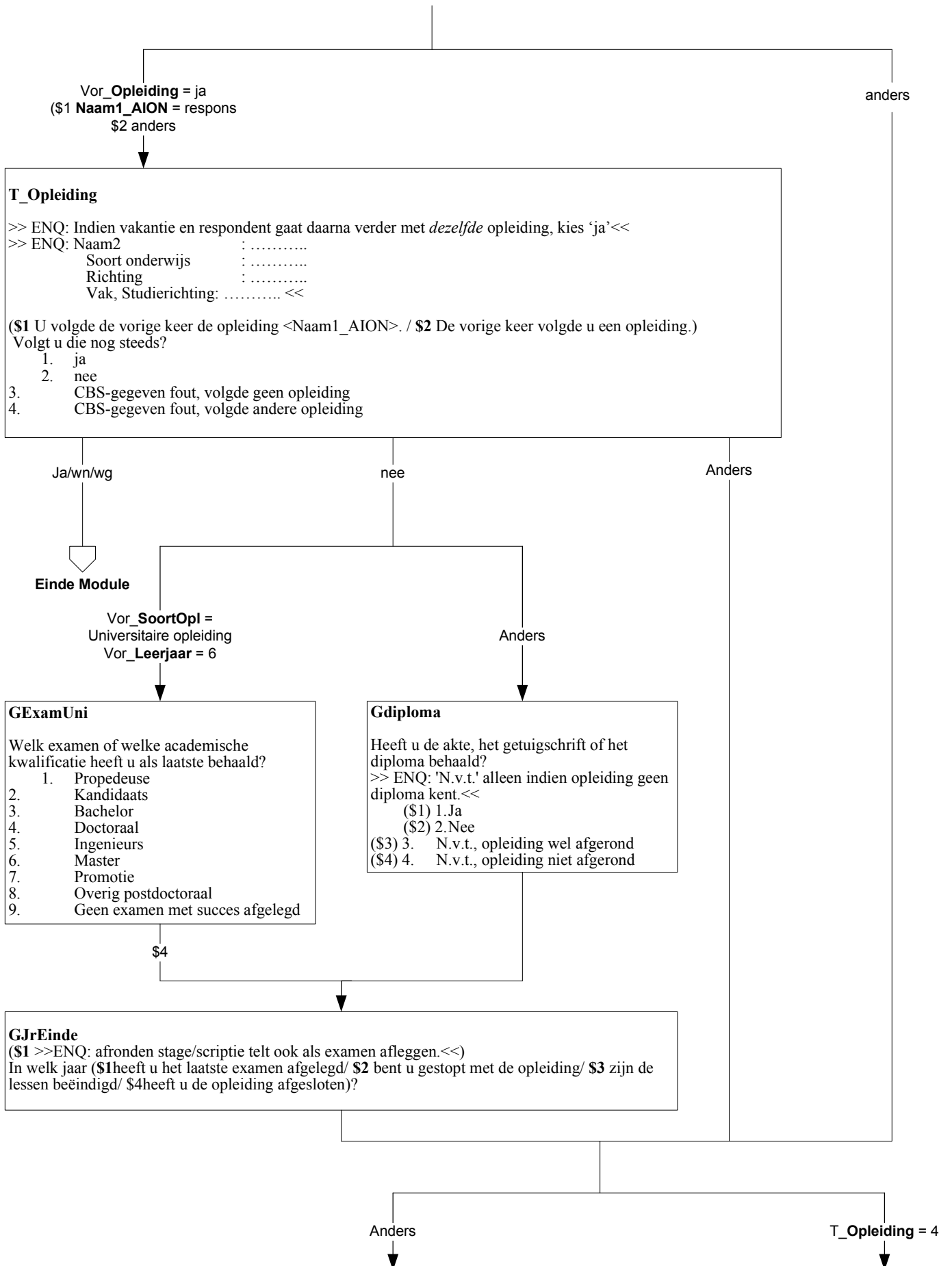

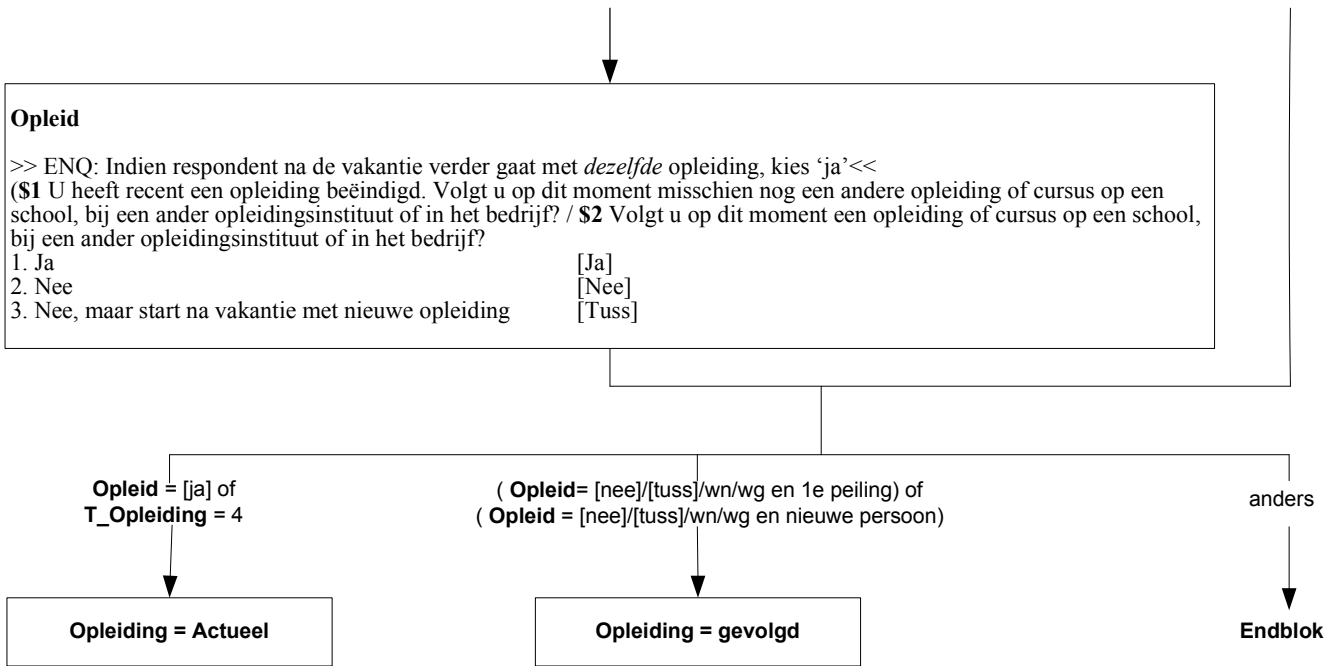

**Alleen indien:
Opleiding = Actueel**

OnderwijsStart_AION

>> ENQ: Er volgen nu vragen om de opleiding vast te stellen. Toets F3 om de zoekmachine op te starten. <<

Add-inn

Naam1_AION

Welke opleiding of cursus is dat?
>>ENQ: Bij 2 of meer de voor beroep of beroepskeuze belangrijkste.<<

Zoekbestand.Naam1_AION <> resultaat/wn/wg

anders

Naam2_AION

Weet u misschien een andere naam voor deze opleiding of cursus?

Zoekbestand.Niveau_AION <> resultaat

anders

Niveau_AION

Wat voor soort onderwijs is dit?
>> ENQ: Bijvoorbeeld vmbo, hbo, een opleiding via de LOI of een schoeversopleiding. <<
1. ... 4. ...
2. ... 5. ...
3. ... 6. Geen van deze

Zoekbestand.Richting_AION <> resultaat

anders

Richting_AION

Welke richting?
1. ... 4. ...
2. ... 5. ...
3. ... 6. Geen van deze

anders

Zoekbestand.Naam2_AION <> resultaat of
Zoekbestand.Niveau_AION <> resultaat/wn/wg

Zoekbestand.SubRichting_AION <> resultaat

anders

Einde Add-inn

SubRichting_AION

Welk vak of welke studierichting volgt u?
1. ... 4. ...
2. ... 5. ...
3. ... 6. Geen van deze

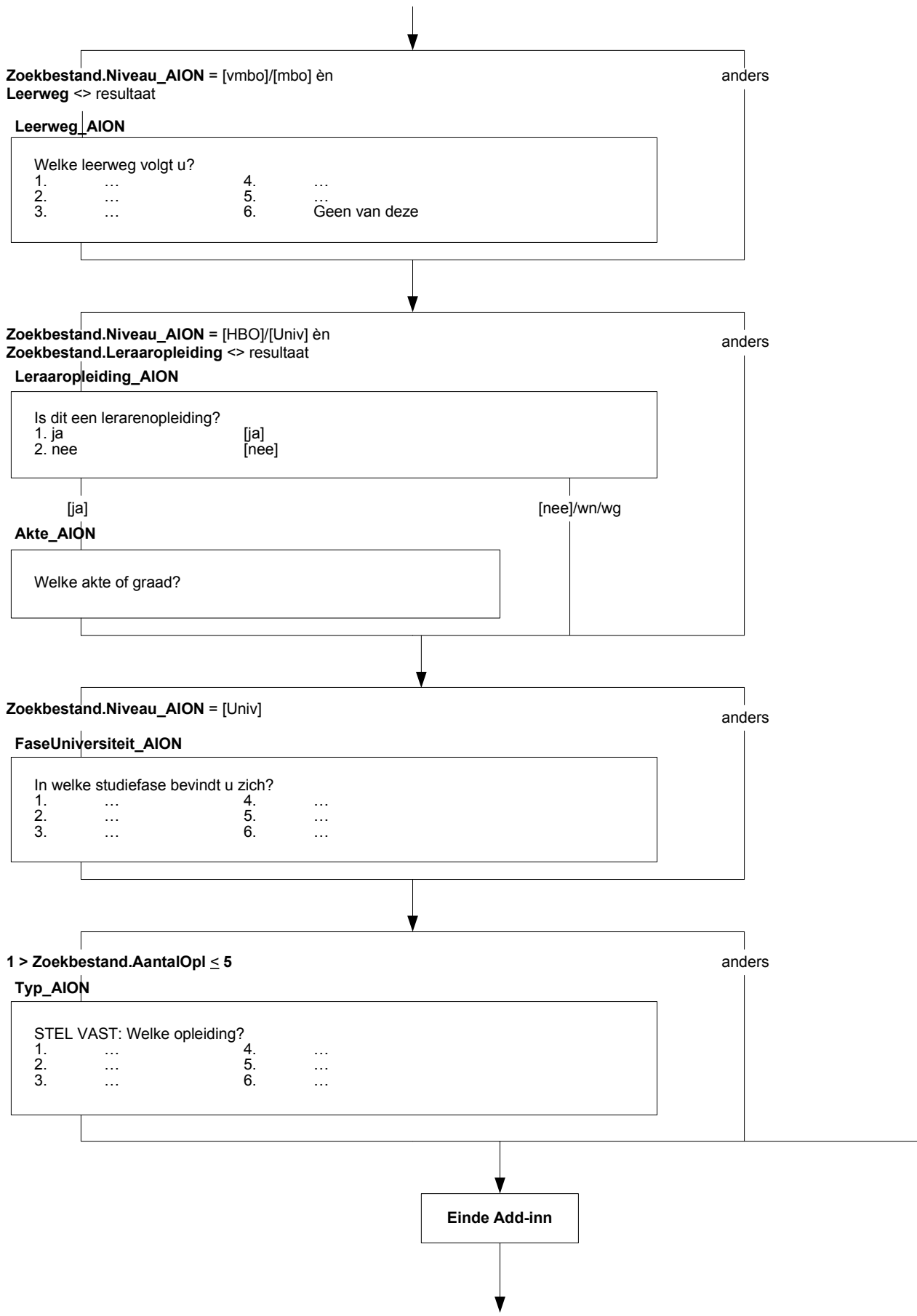

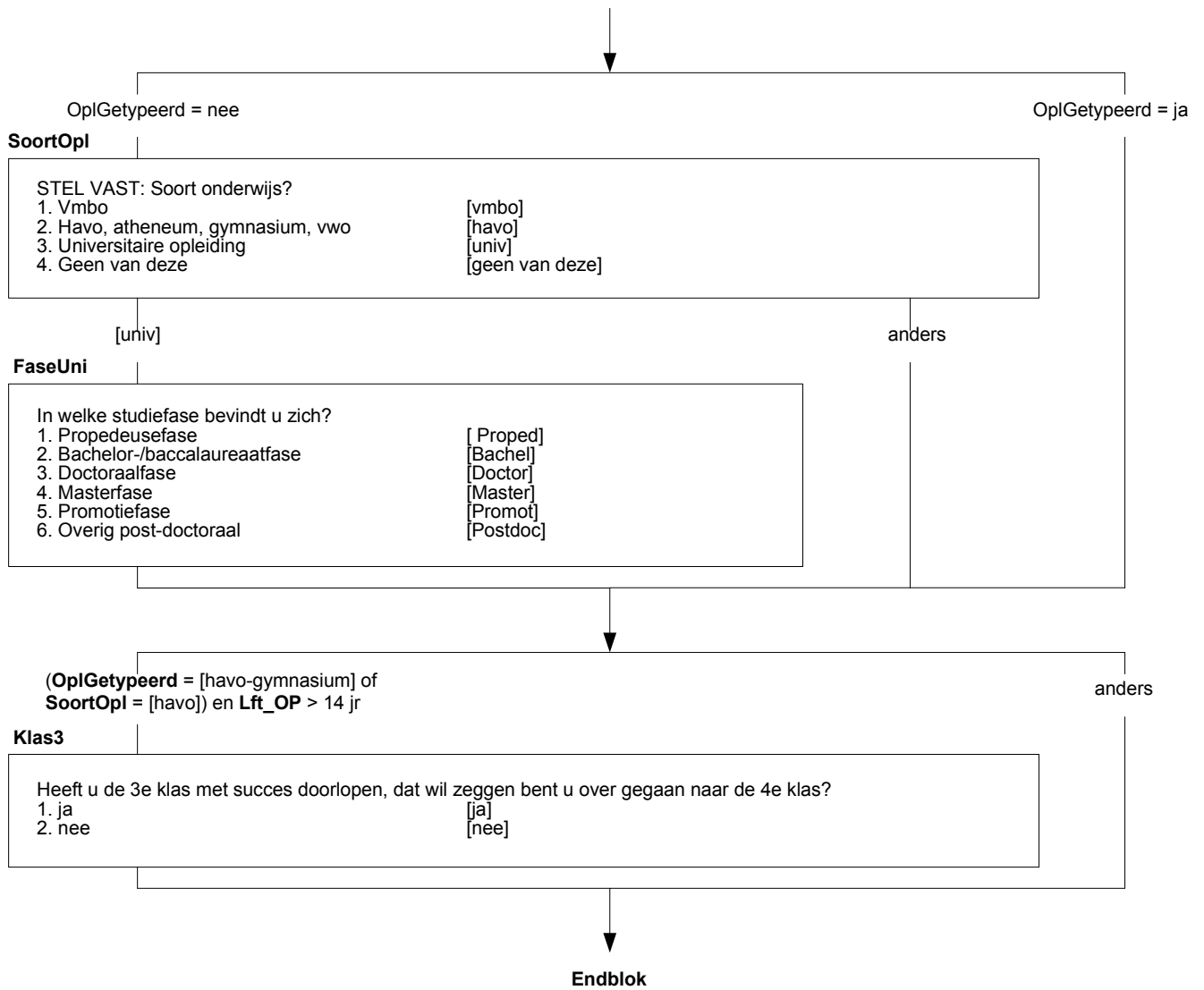

**Alleen indien:
1e peiling of nieuwe persoon**

OplaNLO

De volgende vragen gaan over opleidingen die geheel of gedeeltelijk in Nederland gevolgd zijn. Heeft u na de lagere school een opleiding of cursus gevolgd waarmee u 2 jaar of langer bezig bent geweest?
>> ENQ: Opleidingen gevolgd in voormalig Nederlandse gebieden, zoals bijvoorbeeld Suriname of de Nederlandse Antillen gelden als een opleiding gevolgd in Nederland. <<

1. ja [ja]
2. nee [nee]

EenMeerO

[ja]

[nee]/wn/wg

- Gaat het om 1 opleiding of meer dan 1?
1. 1 [Een]
2. Meer dan 1 [Meer]

Endblok

(\$1 [Een]
\$2 anders)

DiplomaM

- Heeft u voor (\$1 deze opleiding / \$2 een of meer van deze opleidingen) de akte, het getuigschrift of het diploma behaald?
1. ja [ja]
2. nee [nee]

[ja]

[nee]/wn/wg

OnderwijsStart_AION

Endblok

>> ENQ: Er volgen nu vragen om de opleiding vast te stellen. Toets F3 om de zoekmachine op te starten. <<

Add-inn

Naam1_AION

- \$1 Welke opleiding of cursus was dat?
\$2 Voor welke opleiding heeft u als laatste een akte, getuigschrift of diploma behaald?

Zoekbestand.Naam1_AION <> resultaat/wn/wg

anders

Naam2_AION

Weet u misschien een andere naam voor deze opleiding of cursus?

Zoekbestand.Niveau_AION <> resultaat

anders

Niveau_AION

- Wat voor soort onderwijs was dit?
>> ENQ: Bijvoorbeeld vmbo, hbo, een opleiding via de LOI of een schoeversopleiding. <<
1. ... 4. ...
2. ... 5. ...
3. ... 6. Geen van deze

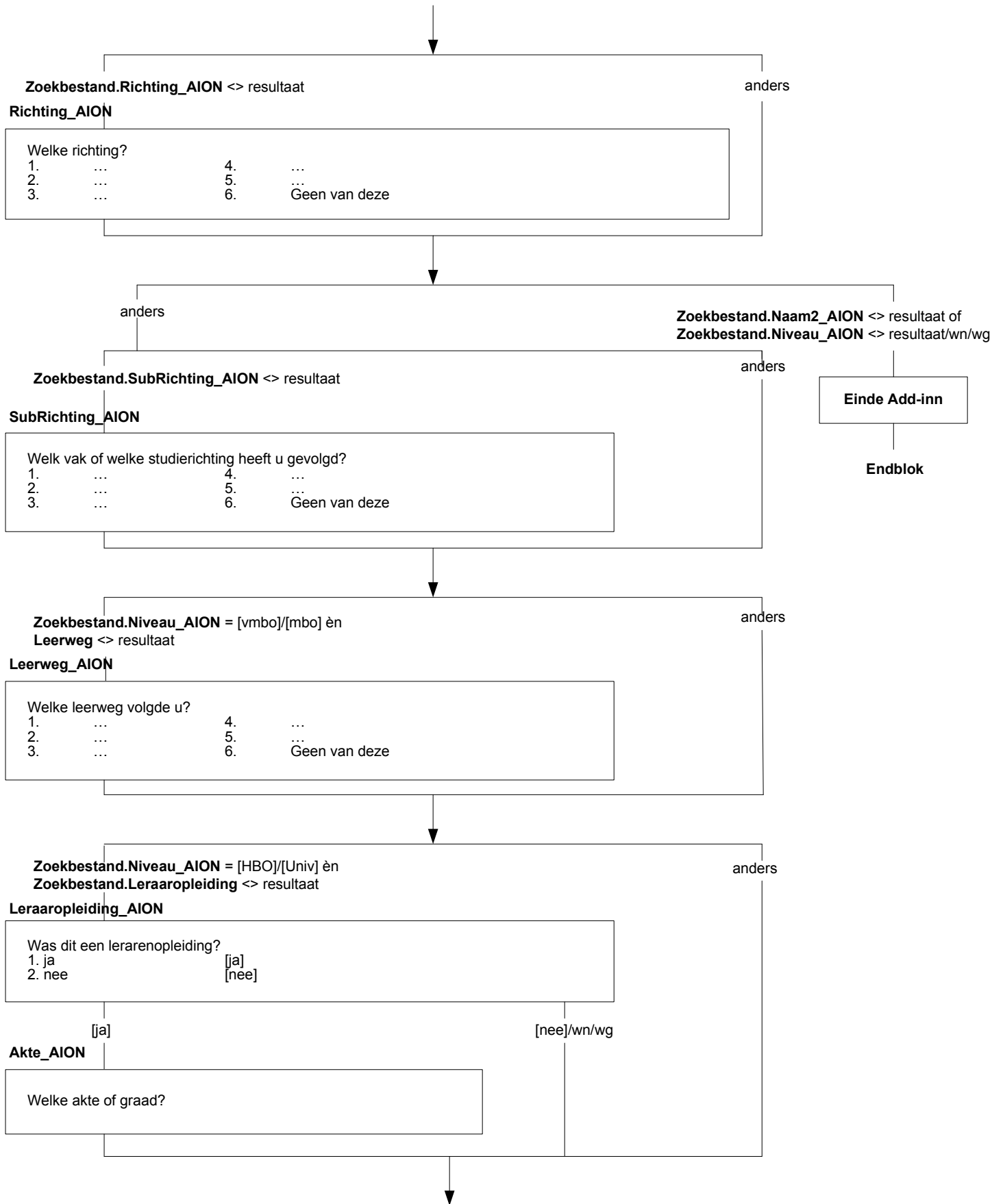

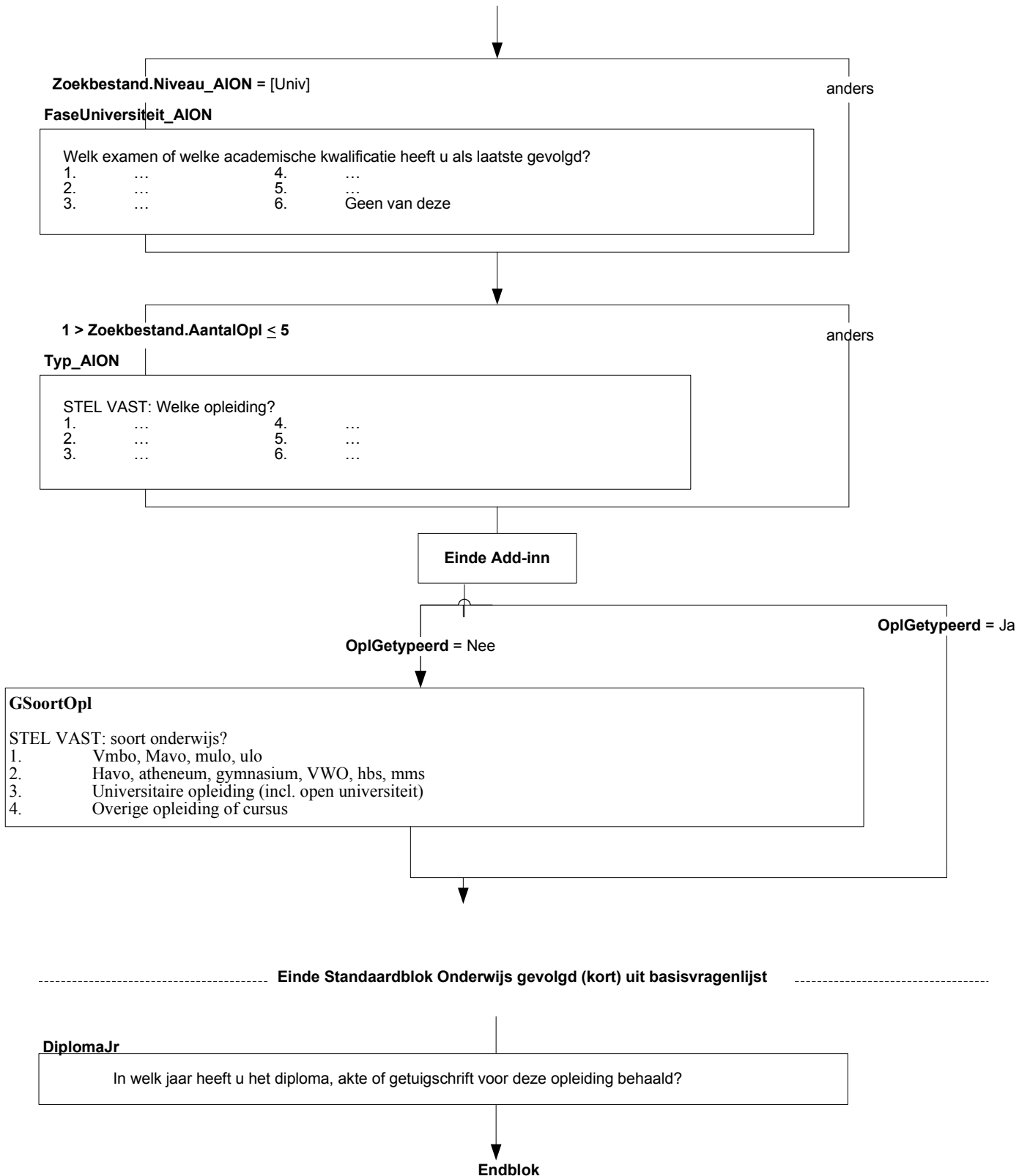

\$1 jonger dan 50 jaar (**Afl_ift** < 50)
\$2 50 jaar of ouder (**Afl_ift** > 50)

Maatspos

Welke omschrijving vindt u het beste bij u passen:->

- | | |
|---|-------------|
| 1. Werkende met betaald werk | [Werkend] |
| 2. Vrijwilliger | [Vrijwil] |
| 3. Arbeidsongeschikt | [ArbOng] |
| 4. Scholier of studerende | [Student] |
| 5. Huismoeder of huisvrouw/Huisvader of huisman | [Huisvrouw] |
| 6. (\$1 leeg / \$2 Gepensioneerd of met de VUT) | [VUT] |
| 7. Geen van deze | [GeenDeze] |

↓
Endblok

(1e peiling en
 (PositieWerkkring.BetWrkNu = nee/wn/wg of
 PositieWerkkring.UrenWeek < 12 of
 PositieWerkkring.IsHetDan = [MinOf4] / [Minder12]))

Ooit12

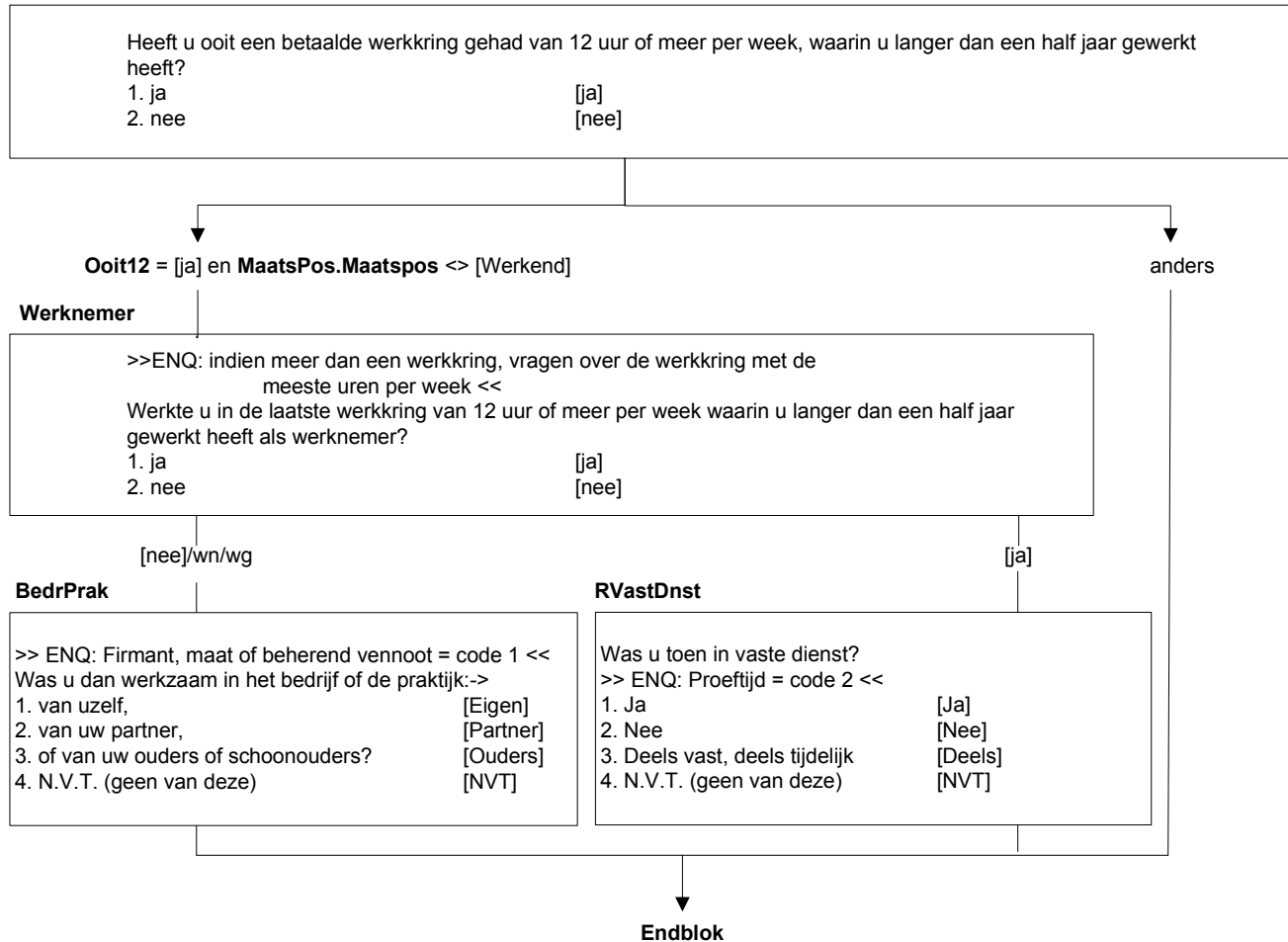

Alleen indien
Retro.Ooit12 = [ja] en
MaatsPos.Maatspos <> [Werkend]

Intro_Addin2

De volgende vragen gaan over ^uw beroep.
>>ENQ: Toest 1 om verder te gaan.<<

BedrPrak = [Eigen](\$4)/[Partner](\$5)

Anders

Personel

\$4 Had u personeel in dienst ?
\$5 Had uw partner personeel in dienst ?
1. ja
2. nee

Anders

BedrPrak = [eigen] èn
BedrijfsAct_AIBD = respons

Arbeidsrelatie.BedrPrak=[eigen] en
Bedrijf.SoortBedr<>response

BeroepZMStart_AIBR

>> ENQ: Toets <F3> om zoekmachine voor beroep te starten.
De zoekmachine maakt gebruik van het eigen bedrijf van OP <BedrijfsAct > <<

BeroepStart_AIBR

>> ENQ: Toets <F3> om zoekmachine voor beroep te starten.

Add-in

Anders

BedrPrak = [eigen] èn
BedrijfsAct_AIBD = respons

Beroep_AIBR

Welk beroep heeft u als laatste uitgeoefend?

1 > BeroepStart_AIBR > 6 of
1 > BedrijfsACT_AIBD >6

anders

Sel_Beroep_AIBD

STEL VAST: welk beroep ?
1. 4.
2. 5.
3. 6. Geen van deze [geendeze]

Einde Add-in

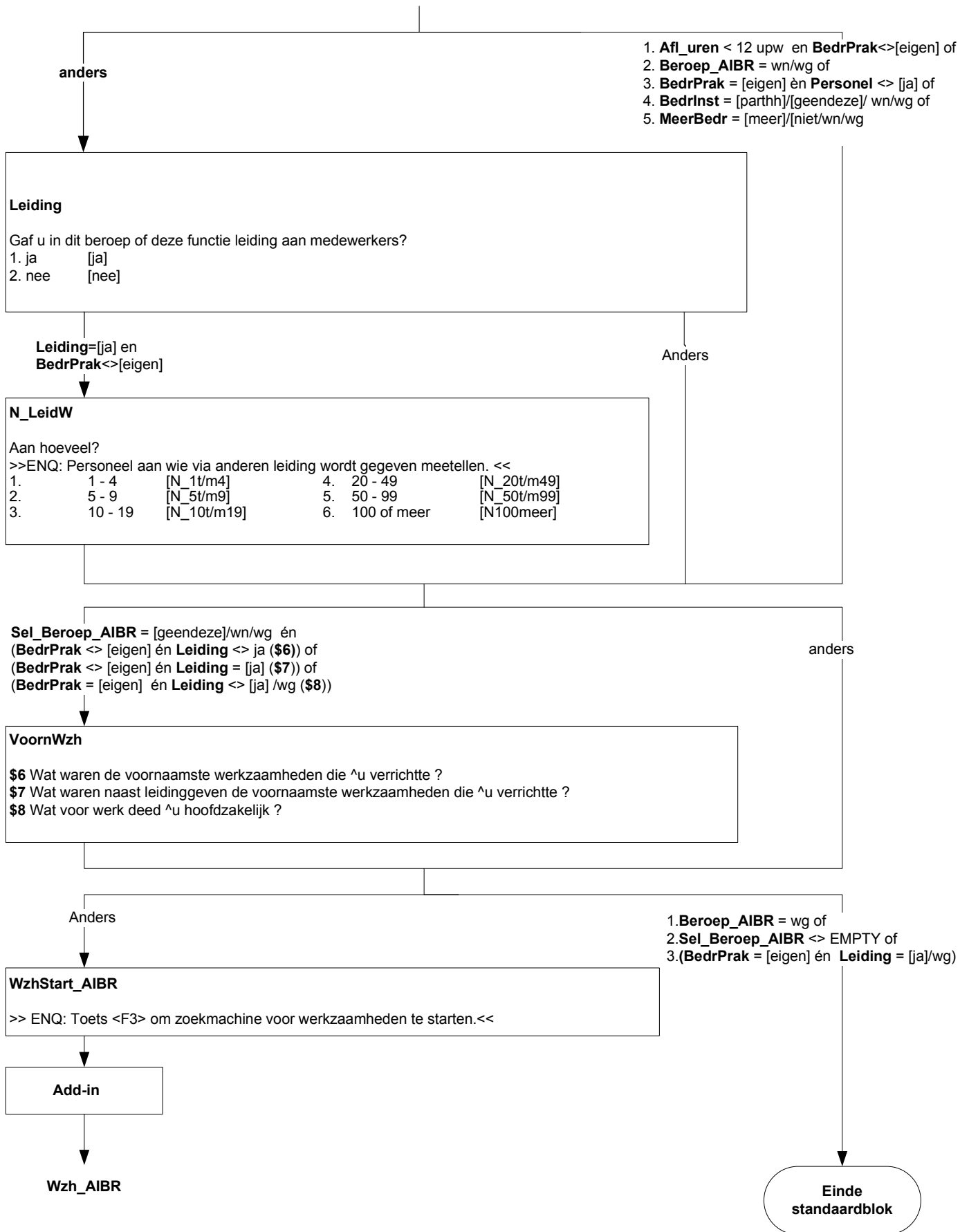

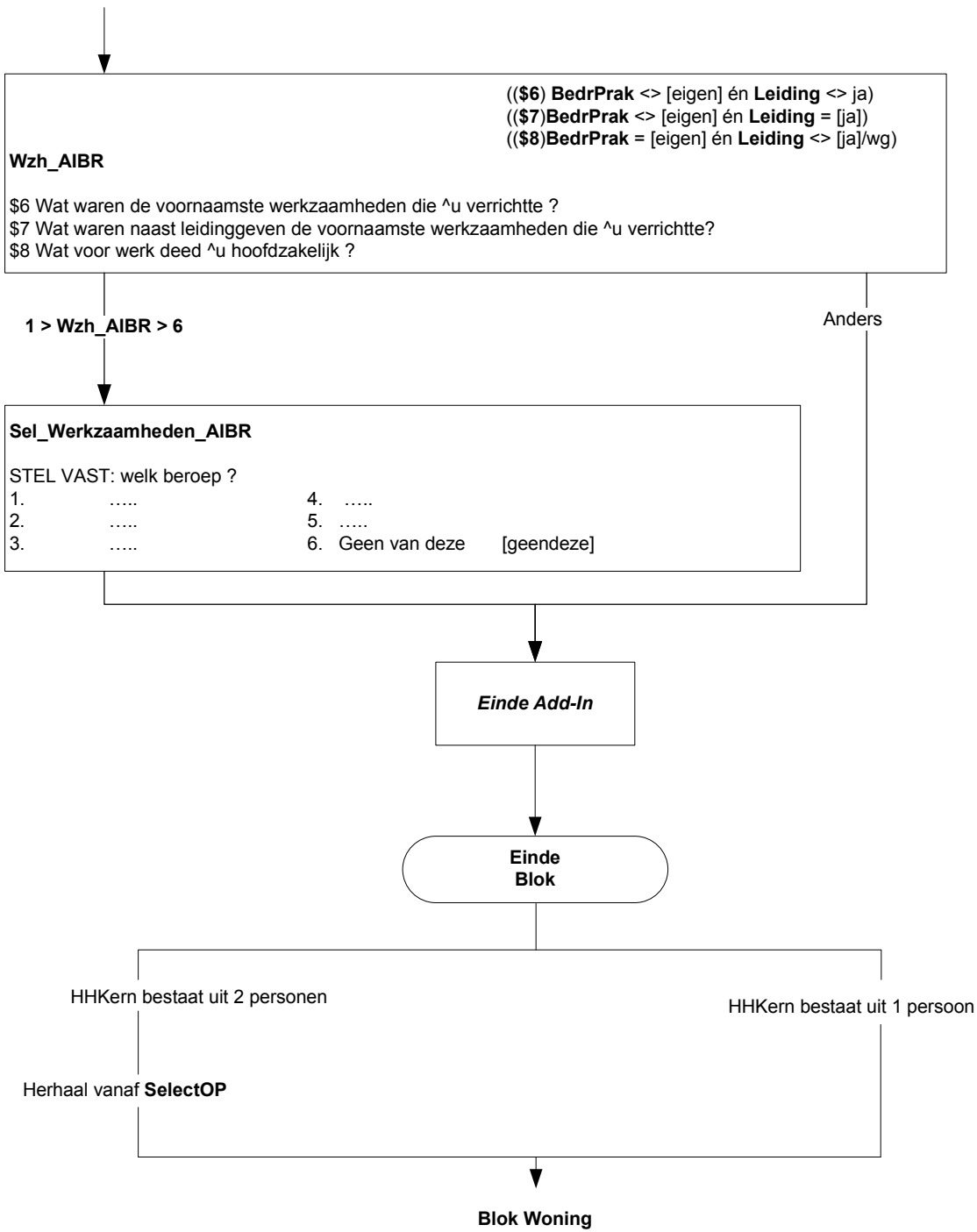

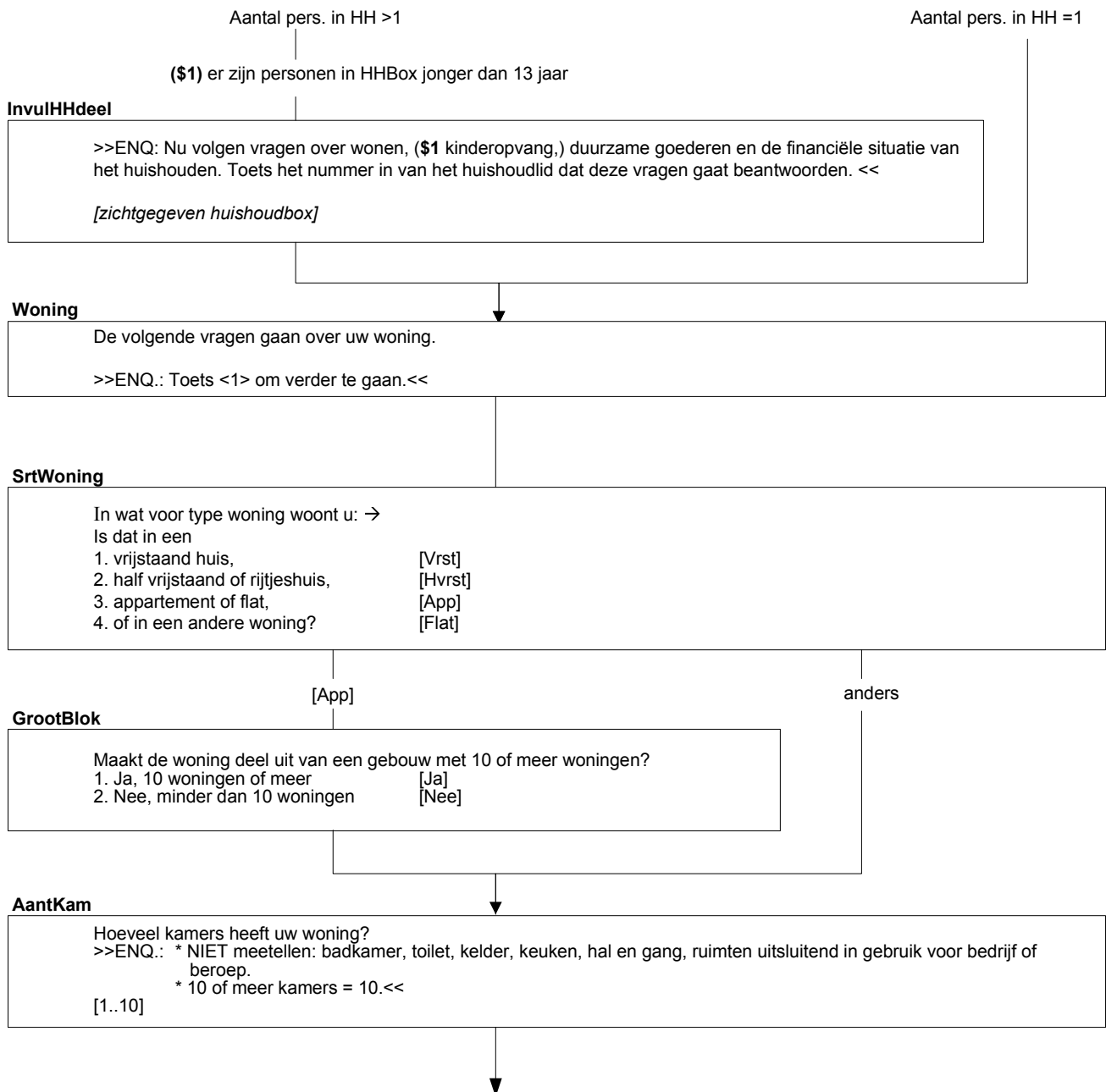

SrtKeuken

- Wat voor soort keuken is er in uw woning. Is dat: →
1. gesloten keuken / woonkeuken, [DichKeuk]
 2. open keuken, [OpenKeuk]
 3. of een kooknis / kitchenette? [NisKitch]
 4. geen van deze [Geen]

EigenWC

- Is er in uw woning een toilet dat u niet hoeft te delen met een ander huishouden?
1. Ja, toilet voor privé gebruik [Prive]
 2. Nee, moet toilet delen [Delen]
 3. Nee, geen toilet aanwezig [Geen]

EigenBad

- Is er in uw woning een bad of douche die u niet hoeft te delen met een ander huishouden?
1. Ja, bad/douche voor privé gebruik [Prive]
 2. Nee, moet bad/douche delen [Delen]
 3. Nee, geen bad/douche aanwezig [Geen]

LastL

Heeft u met uw woning een van de volgende problemen:
>>ENQ.: Toets <1> om verder te gaan.<<

LLek

- Heeft de woning een lekkend dak ?
1. Ja [Ja]
 2. Nee [Nee]

LVocht

- Heeft de woning vochtige muren, vloeren of funderingen?
1. Ja [Ja]
 2. Nee [Nee]

LRot

- Heeft de woning verrotte raamkozijnen of vloeren ?
1. Ja [Ja]
 2. Nee [Nee]



LDonker

>>ENQ: te donker = wanneer er op een zonnige dag in de meeste kamers niet genoeg daglicht binnenvalt.<<
Is de woning te donker ?

- 1. Ja [Ja]
- 2. Nee [Nee]

GeluidL

>>ENQ: bijvoorbeeld geluiden van verkeer, bedrijven, fabrieken, etc.<<
Heeft u in uw woning wel eens geluidsoverlast van burens of van buiten?

- 1. Ja [Ja]
- 2. Nee [Nee]

Woonomg

Nu volgen enkele vragen over de woonomgeving.
>>ENQ.: Toets <1> om verder te gaan.<<

MilieuL

Heeft u in uw woonomgeving wel eens last van vervuiling of andere milieuproblemen, zoals rook, stof, stank of vervuild water?

- 1. Ja [Ja]
- 2. Nee [Nee]

VandalilL

Heeft u in uw woonomgeving wel eens last van vandalisme, geweld of criminaliteit?

- 1. Ja [Ja]
- 2. Nee [Nee]



HuurEig

Bent u eigenaar, huurder of onderhuurder van uw woning?

- 1. Eigenaar [Eig]
- 2. Huurder [Hr]
- 3. Onderhuurder [OndHr]
- 4. Gratis woning [Gratis]

[Hr]/[OndHr]

[Eig]

anders

EndBlock

Termijn

Betaalt u huur per:→

- 1. week, [Wk]
- 2. 4 weken, [Wkn]
- 3. maand, [Mnd]
- 4. kwartaal, [Kwrt]
- 5. half jaar, [Hjaar]
- 6. jaar? [Jaar]

HrBedrag

Hoeveel bedraagt de huur per \$<Termijn>?

>>ENQ.: Zo nodig laten schatten.

Voer een bedrag in van minimaal 1 en maximaal 99997 euro's. <<
[1..99997]

KostInHr

>>ENQ.: Meer dan één antwoord mogelijk. <<

Zijn er in de huur kosten opgenomen voor:→

- 1. water, [Water]
- 2. elektriciteit, [Elektr]
- 3. verwarming, [Verwarm]
- 4. huur garagebox, [HrGarage]
- 5. (overige) servicekosten? [Overig]
- 6. Geen van deze [GeenDeze]

Huursubs

>>ENQ.: voorheen huursubsidie.<<

Ontvangt u huurtoeslag?

- 1. Ja [Ja]
- 2. Nee [Nee]

[Ja]

[Nee]/wn /wg

SubAfHr

Is bij de door u genoemde huur de huurtoeslag al afgetrokken?

- 1. Ja [Ja]
- 2. Nee [Nee]



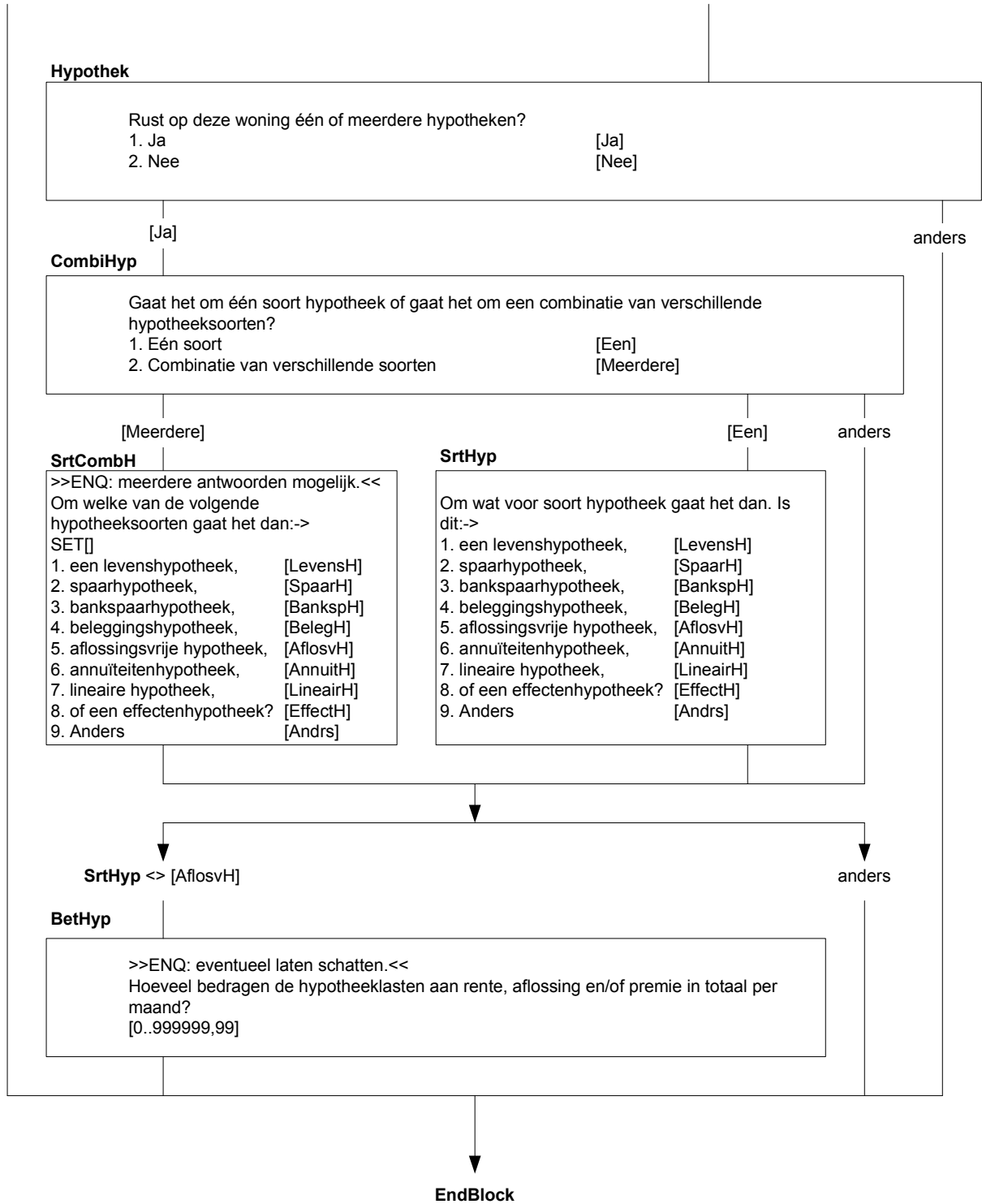

Alleen indien personen in HHBox jonger dan 13 jaar

IntroKindopv

De volgende vragen gaan over (\$1 schoolgaan en) kinderopvang. **\$1** Tenminste 1 pers. in HHBox met leeftijd = 4 jaar
 >>ENQ.: Toets <1> om verder te gaan.<<

Sel_Kind

>> ENQ: * Toets Regelnr HHBox in van persoon over wie de vragen gaan.
 * Begin met oudste kind.
 * Reeds gehad = rood. <<

Overzicht personen < 13 jaar

(**\$2** aantal pers. in HH jonger dan 13 jaar = 1, kind van HHKern
\$3 aantal pers. in HH jonger dan 13 jaar >1
\$4 aantal pers. in HH jonger dan 13 jaar = 1, geen kind van HHKern
\$5 alle pers. in HH < 13 jaar kind van HHKern
\$6 1 of meer pers. in HH < 13 jaar geen kind van HHKern)

Lft_Kind[i] = 4

Lft_Kind[i] <> 4 jaar

School

----- regelnrHHBox-gesl-gebdatum-leeftijd [Sel_Kind]-----

Gaat (**\$2** uw kind / **\$3** dit kind / **\$4** het kind geboren op [gebdatum]) al naar de basisschool?

- 1. Ja [Ja]
- 2. Nee [Nee]

Lft_Kind[i] = 2 of 3 jaar of
Lft_Kind[i] = 4 jaar en School <> ja

Lft_Kind[i] < 2 jaar of
Lft_Kind[i] = 4 jaar en School = ja of
Lft_Kind[i] = 5 t/m 12 jaar

PeutSpZa

----- regelnrHHBox-gesl-gebdatum-leeftijd [Sel_Kind]-----

Maakt (**\$5** u / **\$6** uw huishouden) voor (**\$2** uw kind / **\$3** dit kind / **\$4** het kind geboren op [gebdatum]) regelmatig gebruik van een peuterspeelzaal?

- 1. Ja [Ja]
- 2. Nee [Nee]

Ja

Nee / wn / wg

UrenPeutSpZa

Hoeveel uur per week is dat?
 [1..99]

Lft_Kind[i] < 4 jaar of
Lft_Kind[i] = 4 en School <> ja

Lft_Kind[i] = 4 jaar en School = ja of
Lft_Kind[i] = 5 t/m 12 jaar

KindDag

----- regelnrHHBox-gesl-gebdatum-leeftijd [Sel_Kind]-----

Maakt (\$5 u / \$6 uw huishouden) voor (\$2 uw kind / \$3 dit kind / \$4 het kind geboren op [gebdatum])
regelmatig gebruik van opvang bij een kinderdagverblijf, inclusief bedrijfscreche?
1. Ja [Ja]
2. Nee [Nee]

Ja

Nee / wn / wg

UrenKindDag

Hoeveel uur per week is dat?
[1..99]

GastOud

----- regelnrHHBox-gesl-gebdatum-leeftijd [Sel_Kind]-----

Maakt (\$5 u / \$6 uw huishouden) voor (\$2 uw kind / \$3 dit kind / \$4 het kind geboren op [gebdatum])
regelmatig gebruik van opvang door een gastouder via een gastouderbureau?
1. Ja [Ja]
2. Nee [Nee]

Ja

Nee / wn / wg

UrenGastOud

Hoeveel uur per week is dat?
[1..99]

Lft_Kind[i] 5 t/m 12 jaar of
Lft_Kind[i] = 4 jaar en School = ja

Lft_Kind[i] < 4 jaar of
Lft_Kind[i] = 4 jaar en School <> ja

Overbl

----- regelnrHHBox-gesl-gebdatum-leeftijd [Sel_Kind]-----

Maakt (\$5 u / \$6 uw huishouden) voor (\$2 uw kind / \$3 dit kind / \$4 het kind geboren op [gebdatum])
regelmatig gebruik van overblijven op school tussen de middag?
1. Ja [Ja]
2. Nee [Nee]

Ja

Nee / wn / wg

UrenOverbl

Hoeveel uur per week is dat?
[1..99]

BuSchOpv

----- regelnrHHBox-gesl-gebdatum-leeftijd [Sel_Kind]-----

Maakt (\$5 u / \$6 uw huishouden) voor (\$2 uw kind / \$3 dit kind / \$4 het kind geboren op [gebdatum])
regelmatig gebruik van buitenschoolse opvang?
>>ENQ.: Overblijven op school tussen de middag niet meetellen.<<
1. Ja [Ja]
2. Nee [Nee]

Ja

Nee / wn / wg

UrenBuSchOPv

Hoeveel uur per week is dat?
[1..99]



OppasBet

----- regelnrHHBox-gesl-gebdatum-leeftijd [Sel_Kind]-----

Maakt (\$5 u / \$6 uw huishouden) voor (\$2 uw kind / \$3 dit kind / \$4 het kind geboren op [gebdatum]) regelmatig gebruik van een betaalde oppas?

>>ENQ: Au pair meetellen. <<

- 1. Ja [Ja]
- 2. Nee [Nee]

Ja

Nee / wn / wg

UrenoppasB

Hoeveel uur per week is dat?
[1..99]

OppasOnb

----- regelnrHHBox-gesl-gebdatum-leeftijd [Sel_Kind]-----

Maakt (\$5 u / \$6 uw huishouden) voor (\$2 uw kind / \$3 dit kind / \$4 het kind geboren op [gebdatum]) regelmatig gebruik van een onbetaalde oppas zoals vrienden, buren of familie?

>>ENQ.: Bedoeld wordt familie buiten het huishouden.<<

- 1. Ja [Ja]
- 2. Nee [Nee]

Ja

Nee / wn / wg

UrenoppasO

Hoeveel uur per week is dat?
[1..99]

Herhaal vanaf Sel_Kind voor alle personen in HH jonger dan 13 jaar

Blok Bezit

DuurzArt

Wij willen graag weten welke van de volgende duurzame artikelen in uw huishouden aanwezig zijn.
 >> ENQ: Toets <1> om verder te gaan.<<

Ktv

Is er in uw huishouden een kleurentelevisie?
 1. Ja [Ja]
 2. Nee [Nee]

Ja / wn / wg

Nee

RedNoKtv

Is dat om financiële redenen?
 1. Ja [Ja]
 2. Nee [Nee]

Pc

>>ENQ: laptop is ook personal computer.<<
 Is er in uw huishouden een personal computer?
 1. Ja [Ja]
 2. Nee [Nee]

Ja / wn / wg

Nee

RedNoPc

Is dat om financiële redenen?
 1. Ja [Ja]
 2. Nee [Nee]

Wasm

Is er in uw huishouden een wasmachine?
 1. Ja [Ja]
 2. Nee [Nee]

Ja / wn / wg

Nee

RedNoWasm

Is dat om financiële redenen?
 1. Ja [Ja]
 2. Nee [Nee]

Auto

Heeft u (of iemand anders in uw huishouden) een auto?
 >>ENQ.: Lease-auto van werkgever meetellen wanneer deze ook privé gebruikt wordt.<<
 1. Ja [Ja]
 2. Nee [Nee]

Ja / wn / wg

Nee

RedNoAuto

Is dat om financiële redenen?
 1. Ja [Ja]
 2. Nee [Nee]

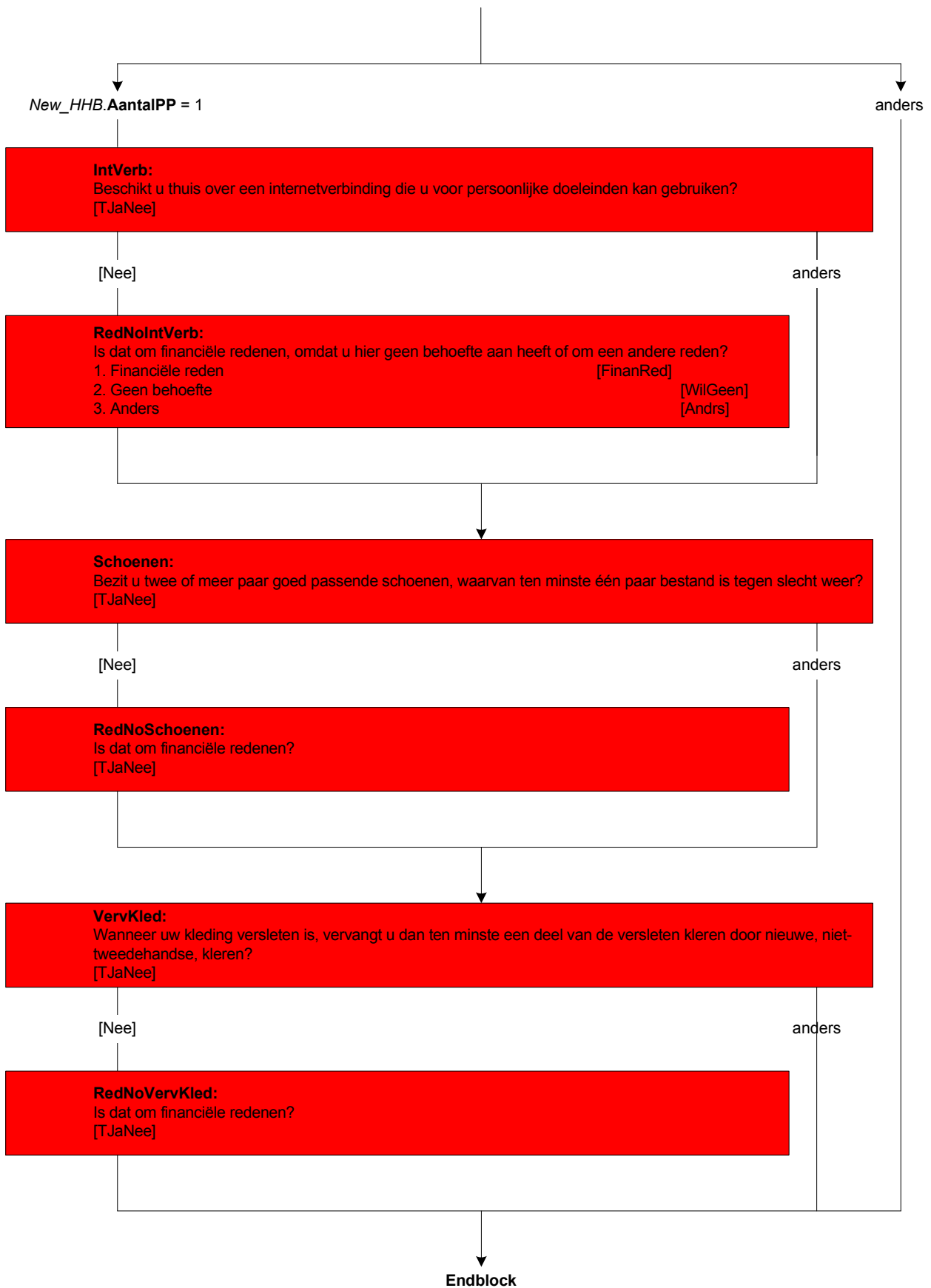

IntroFin

De volgende vragen gaan over de financiële situatie van uw huishouden.
 >>ENQ.: Toets <1> om verder te gaan.<<

(\$1) AantalPP >1

InkomenHH

Voor een onderzoek als dit is het nodig dat we van mensen globaal het huishoudinkomen weten.
 Mag ik u daarom vragen hoeveel geld er NETTO per MAAND OF per JAAR binnenkomt bij uw huishouden? Het gaat dus om het inkomen na aftrek van belastingen en premies (\$1, van alle personen van uw huishouden bij elkaar opgeteld).

<< ENQ: Zonodig laten schatten. Opgeven per 4 weken is ook mogelijk <<

anders

Wn / wg

Periode

STEL VAST: Inkomen per 4 weken, per maand of per jaar ?

- 1. 4 weken [VierW]
- 2. Maand [Maand]
- 3. Jaar [Jaar]

RondKomen

Hoe goed kunt u momenteel met het totale netto inkomen van uw huishouden rondkomen, dat wil zeggen uw gebruikelijke noodzakelijke uitgaven betalen. Is dat:→

- 1. zeer moeilijk, [Zmoei]
- 2. moeilijk, [Moei]
- 3. eerder moeilijk, [Eermoei]
- 4. eerder gemakkelijk, [Eermak]
- 5. gemakkelijk, [Mak]
- 6. of zeer gemakkelijk? [Zmak]

MinimInk

Welk netto inkomen per maand heeft u momenteel minstens nodig om rond te kunnen komen, dat wil zeggen om de gebruikelijke noodzakelijke uitgaven voor uw huishouden te kunnen betalen?

>>ENQ.: Voer een bedrag in van minimaal 1 en maximaal 99997 euro's. <<
 [1..99997]

Vakantie

Heeft uw huishouden voldoende geld om iedereen jaarlijks een week op vakantie te laten gaan?

- 1. Ja [Ja]
- 2. Nee [Nee]

Verwarm

Heeft uw huishouden voldoende geld om uw huis goed te verwarmen?

- 1. Ja [Ja]
- 2. Nee [Nee]

VerslMeub

Heeft uw huishouden voldoende geld om versleten meubels te vervangen door nieuwe?

- 1. Ja [Ja]
- 2. Nee [Nee]

NKleren

Heeft uw huishouden voldoende geld om regelmatig nieuwe kleren te kopen?

- 1. Ja [Ja]
- 2. Nee [Nee]

FamEten

Heeft uw huishouden voldoende geld om tenminste één keer per maand kennissen of familie te eten te vragen?

>>ENQ: Bedoeld wordt een warme maaltijd of diner.<<

- 1. Ja [Ja]
- 2. Nee [Nee]

WarmEten

Heeft uw huishouden voldoende geld om ten minste om de andere dag een warme maaltijd met vlees, kip of vis te betalen?
 1. Ja [Ja]
 2. Nee [Nee]

OnvervUitg

Kan uw huishouden onverwachte noodzakelijke uitgaven doen ter waarde van 950 euro, zonder daarvoor geld te lenen?
 1. Ja [Ja]
 2. Nee [Nee]

WoonLast

Ieder huishouden heeft maandelijks vaste woonlasten. Niet iedereen kan die uitgaven even makkelijk opbrengen. Hoe zwaar zijn de woonlasten voor uw huishouden. Is dat:→
 1. een zware last, [Zwaar]
 2. enigszins een last, [Enigzw]
 3. of helemaal geen last? [Geen]

Huureig = [Hr]/[OnderHr]/[Eig]

Anders

WoonAcht

\$2 Huureig = Eigenaar
\$3 HuurEig = Huurder of Onderhuurder

Heeft uw huishouden in de afgelopen 12 maanden achterstand gehad in de betaling van de (\$2 hypotheek / \$3 huur) ?
 1. Ja [Ja]
 2. Nee [Nee]

Ja

Nee wn / wg

WoonAchtFin

Was dat om financiële redenen?
 1. Ja [Ja]
 2. Nee [Nee]

Ja

Nee wn / wg

WoonAchtFreq

>>ENQ: achterstand in betaling van hypotheek/huur, om financiële redenen, in de afgelopen 12 maanden.<<
 Was dat één keer of vaker?
 1. Een keer [Een]
 2. Vaker [Vaker]

NutsAcht

Heeft uw huishouden in de afgelopen 12 maanden achterstand gehad in de betaling van elektriciteit-, water- of gasrekeningen?
 1. Ja [Ja]
 2. Nee [Nee]

Ja

Nee wn / wg

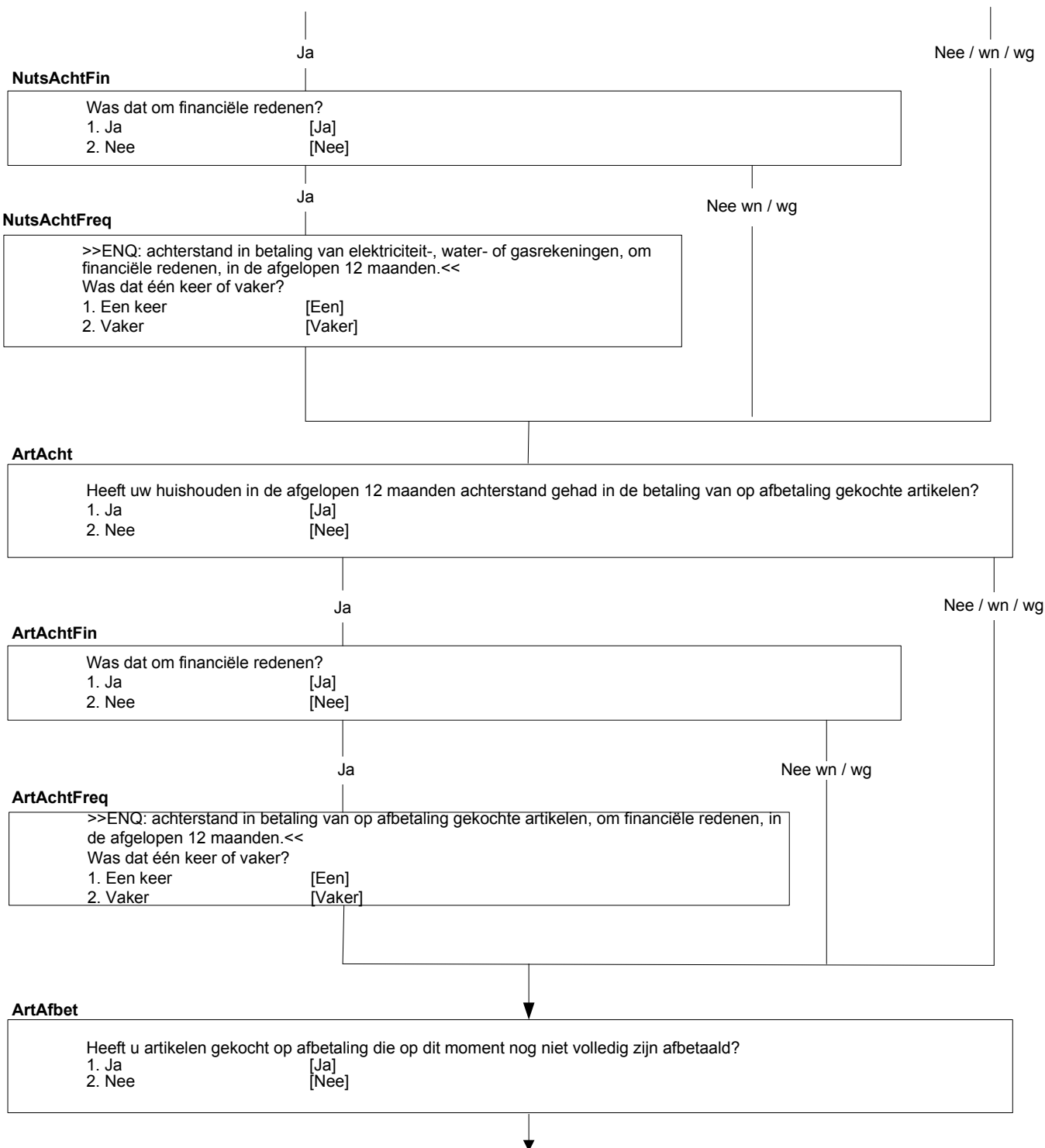

Ov_ leni

Afgezien van op afbetaling gekochte artikelen, heeft u of een ander huishoudlid een lening afgesloten?
 >>ENQ.: Hypotheek of een lening met betrekking tot hoofdwooning niet meetellen.<<
 1. Ja [Ja]
 2. Nee [Nee]

Ov_Leni = ja en ArtAchtFin <> ja

anders

LeniAcht

Heeft uw huishouden in de afgelopen 12 maanden achterstand gehad bij de afbetaling van de lening?
 1. Ja [Ja]
 2. Nee [Nee]

Ja

LeniAchtFin

Was dat om financiële redenen?
 1. Ja [Ja]
 2. Nee [Nee]

Ja

Nee wn / wg

LeniAchtFreq

>>ENQ.: achterstand in afbetaling van lening, om financiële redenen, in de afgelopen 12 maanden.<<
 Was dat één keer of vaker?
 1. Een keer [Een]
 2. Vaker [Vaker]

Nee wn / wg

ArtAfbet = Ja of Ov_ leni = ja

anders

(\$4) ArtAfbet = ja en Ov_ Leni <> ja
 (\$5) Ov_ Leni = ja en ArtAfbet <> ja
 (\$6) ArtAfbet = ja en Ov_ Leni = ja

Hoezwaar

Hoe zwaar is voor uw huishouden de terugbetaling van de (\$4 op afbetaling gekochte artikelen) (\$5 lening) (\$6 lening en op afbetaling gekochte artikelen). Is dat →
 >>ENQ.: Hypotheek of een lening met betrekking tot het huis hier niet meetellen.<<
 1. een zware last, [Zwaar]
 2. enigszins een last, [Enigzw]
 3. of helemaal geen last? [Geen]
 4. N.v.t. [Nvt]

Endblok

IntroInk

De volgende vragen gaan over financiële bijdragen van en aan familie buiten uw huishouden.
 >>ENQ.: Toets <1> om verder te gaan.<<

Toelage

Heeft uw huishouden in 'vorig jaar' van familie een financiële bijdrage voor levensonderhoud ontvangen (\$2, zoals bijvoorbeeld een studietoelage van ouders)?
 >>ENQ.: Het gaat om familie buiten het huishouden.<<
 1. Ja [Ja]
 2. Nee [Nee]

Ja

Nee / wn / wg

ToelageBedr

Welk bedrag heeft uw huishouden in totaal in 'vorig jaar' daaraan ontvangen?
 >>ENQ.: Zo nodig laten schatten.
 Voer een bedrag in van minimaal 1 en maximaal 99997 euro's. <<
 [1..99997]

FamOnd

Heeft uw huishouden in 'vorig jaar' familie financieel voor levensonderhoud ondersteund?
 >>ENQ.: Het gaat om familie buiten het huishouden.<<
 1. Ja [Ja]
 2. Nee [Nee]

Ja

Nee / wn / wg

FamOndBedr

Welk bedrag heeft uw huishouden in totaal in 'vorig jaar' daaraan betaald?
 >>ENQ.: Zo nodig laten schatten.
 Voer een bedrag in van minimaal 1 en maximaal 99997 euro's. <<
 [1..99997]

Verhuur

Nu volgen enkele vragen over inkomsten uit het verhuren van zaken.
 >>ENQ. Toets 1 om door te gaan.<<

Vrhwoon

Heeft uw huishouden in 'vorig jaar', in de woning waar u toen woonde, woonruimte verhuurd aan iemand die niet tot uw huishouden behoorde?
 1. Ja [Ja]
 2. Nee [Nee]

Anders

[Ja]

IVrhwoon

Hoeveel huur heeft uw huishouden daarvoor in totaal in 'vorig jaar' ontvangen?
 >>ENQ.: * Zo nodig laten schatten.
 * Voer een bedrag in van minimaal 0 en maximaal 9999997 euro.<<
 [0..9999997]



Vrhland

>>ENQ.: Aan iemand die niet tot O.P.'s huishouden behoorde.<<
 Heeft uw huishouden in 'vorig jaar' land verhuurd of verpacht?
 1. Ja [Ja]
 2. Nee [Nee]

Anders

[Ja]

IVrhland

Hoeveel huur of pacht heeft uw huishouden daarvoor in totaal in 'vorig jaar' ontvangen?
 >>ENQ.: * Zo nodig laten schatten.
 * Voer een bedrag in van minimaal 0 en maximaal 9999997 euro.<<
 [0..9999997]

Vrhonroer

>>ENQ.: Aan iemand die niet tot O.P.'s huishouden behoorde.<<
 Heeft uw huishouden in 'vorig jaar' ander onroerend goed verhuurd, bijvoorbeeld een tweede woning of garage?
 1. Ja [Ja]
 2. Nee [Nee]

Anders

[Ja]

IVrhonroer

Hoeveel huur heeft uw huishouden daarvoor in totaal in 'vorig jaar' ontvangen?
 >>ENQ.: * Zo nodig laten schatten.
 * Voer een bedrag in van minimaal 0 en maximaal 9999997 euro.<<
 [0..9999997]

Vrhroer

>>ENQ.: Aan iemand die niet tot O.P.'s huishouden behoorde.<<
 Heeft uw huishouden in 'vorig jaar' andere zaken verhuurd, bijvoorbeeld een caravan, partytent of kleding?
 1. Ja [Ja]
 2. Nee [Nee]

Anders

[Ja]

IVrhroer

Hoeveel huur heeft uw huishouden daarvoor in totaal in 'vorig jaar' ontvangen?
 >>ENQ.: * Zo nodig laten schatten.
 * Voer een bedrag in van minimaal 0 en maximaal 9999997 euro.<<
 [0..9999997]



Alleen voor O.P. met leeftijd >= 16

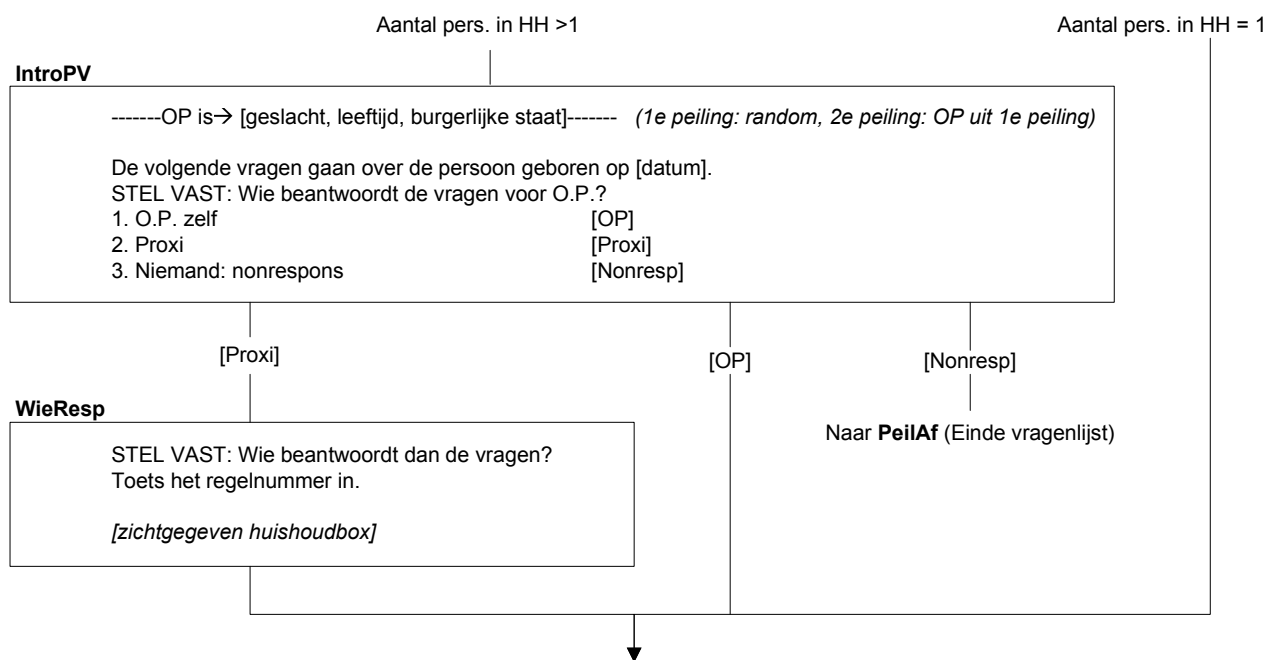

Alleen voor geselecteerde O.P. met leeftijd >= 16

(\$1) New_HHB.AantalPP > 1

IntroRKOP
De volgende vragen gaan over (\$1: uw eigen financiële situatie, bezittingen en) uw vrijetijdsbesteding.
>>ENQ.: toets <1> om verder te gaan.<<
1. Verder [Verder]

New_HHB.AantalPP > 1

anders

IntVerb:
Beschikt u thuis over een internetverbinding die u voor persoonlijke doeleinden kan gebruiken?
[TJaNee]

[Nee]

anders

RedNoIntVerb:
Is dat om financiële redenen, omdat u hier geen behoefte aan heeft of om een andere reden?
1. Financiële reden [FinanRed]
2. Geen behoefte [WilGeen]
3. Anders [Andrs]

Schoenen:
Bezit u twee of meer paar goed passende schoenen, waarvan ten minste één paar bestand is tegen slecht weer?
[TJaNee]

[Nee]

anders

RedNoSchoenen:
Is dat om financiële redenen?
[TJaNee]

VervKled:
Wanneer uw kleding versleten is, vervangt u dan ten minste een deel van de versleten kleren door nieuwe, niet-tweedehandse, kleren?
[TJaNee]

[Nee]

anders

RedNoVervKled:
Is dat om financiële redenen?
[TJaNee]

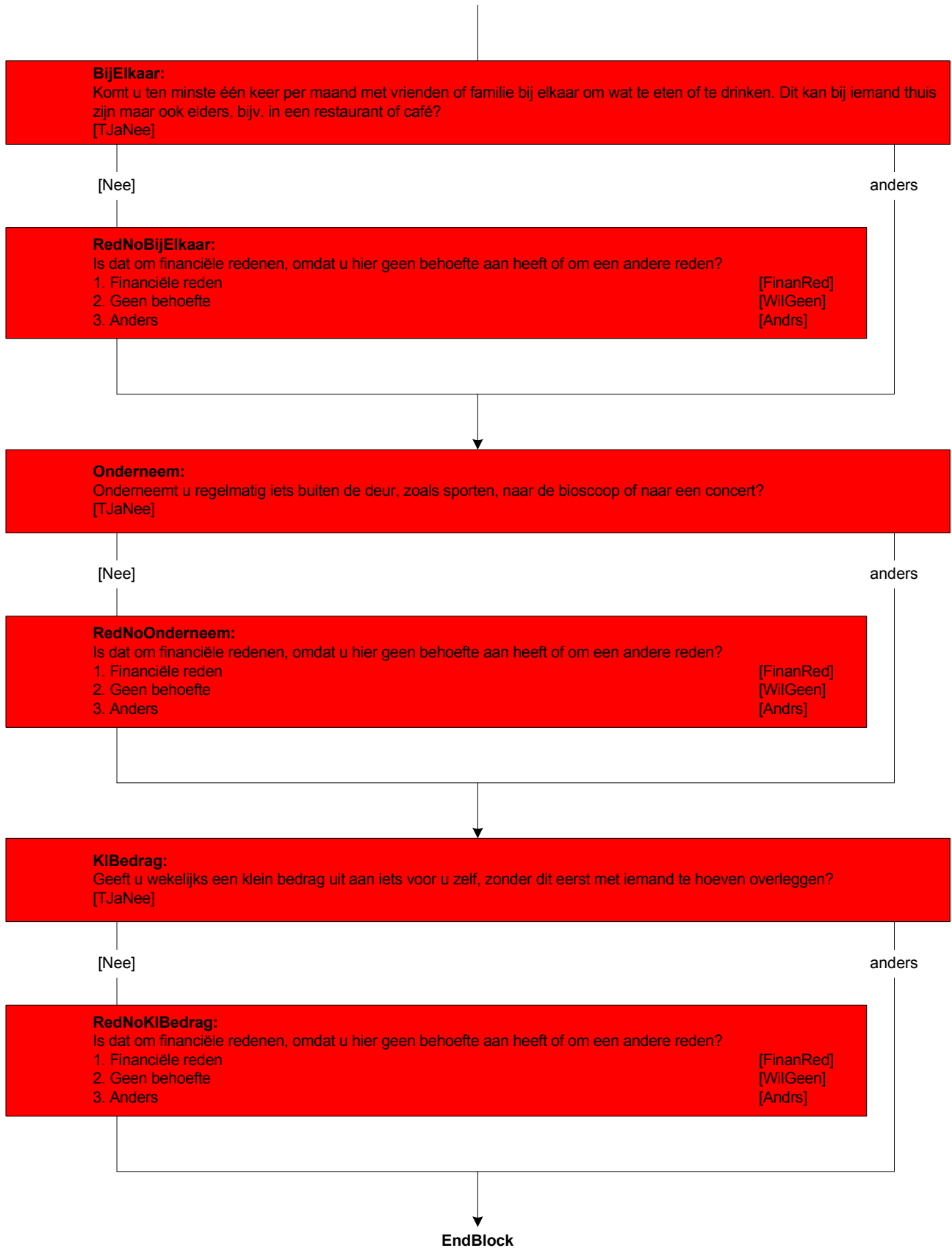

Alleen voor geselecteerde O.P. met
leeftijd >= 16

(\$1) New_HHB.AantalPP = 1
(\$2) New_HHB.AantalPP > 1

IntroWel:

Dan wil ik nu een aantal vragen stellen over tevredenheid en geluk.

>>ENQ.: toets <1> om verder te gaan.<<

1. Verder

[Verder]

TevrLev:

Kunt u op een schaal van 0 tot en met 10 aangeven in hoeverre u tevreden bent met het leven dat u nu leidt.

Een 0 staat daarbij voor "volledig ontevreden" en een 10 voor "volledig tevreden"?

[0..10]

IntroTevr:

Van een aantal zaken zouden we graag meer in detail willen weten hoe tevreden u daar over bent.

Wilt u dit telkens aangeven op een schaal van 0 tot en met 10, waarbij 0 staat voor "volledig ontevreden" en 10 voor "volledig tevreden"?

>>ENQ: Toets <1> om verder te gaan.<<

1. Verder

W_Woning:

>>ENQ.: 0 (volledig ontevreden) – 10 (volledig tevreden).<<

Hoe tevreden bent u met uw woning?

[0..10]

W_WonOmg:

>>ENQ.: 0 (volledig ontevreden) – 10 (volledig tevreden).<<

En met de buurt waarin u woont?

[0..10]

W_Groen:

>>ENQ.: * 0 (volledig ontevreden) – 10 (volledig tevreden).

* Wijdere leefomgeving = straal van 15 km van woning<<

Hoe tevreden bent u over het groen en de recreatiemogelijkheden, zoals wandelen, fietsen of picknicken, in uw wijdere leefomgeving?

[0..10]

W_Tijd:

Hoe tevreden bent u met de manier waarop u uw tijd besteed?

[0..10]



(BetWrkNu = [Ja] en
MaatsPos.MaatsPos <> [Student]) of
MaatsPos.MaatsPos = [Werkend]

anders

W_Werk:

>>ENQ.: * 0 (volledig ontevreden) – 10 (volledig tevreden).
* Bij meerdere werkkringen gaat het om de werkring waarin OP de meeste uren werkt.<<
En hoe tevreden bent u met uw werk?
[0..10]

W_Reistijd:

>>ENQ.: * 0 (volledig ontevreden) – 10 (volledig tevreden).
* Bij meerdere werkkringen gaat het om de werkring waarin OP de meeste uren werkt.
* Werkt OP alleen vanuit huis = code 11!<<
En met de reistijd van en naar uw werk?
[0..11]

W_FinanSit:

>>ENQ.: * 0 (volledig ontevreden) – 10 (volledig tevreden).<<
Hoe tevreden bent u met (\$1: uw financiële situatie \$2: de financiële situatie van uw huishouden)?
[0..10]

W_PersRel:

>>ENQ.: * 0 (volledig ontevreden) – 10 (volledig tevreden).<<
En met uw persoonlijke relaties?
[0..10]

ZinvLev:

In hoeverre vindt u dat de dingen die u doet in uw leven zinvol zijn. Een 0 staat daarbij voor "helemaal niet zinvol" en een 10 voor "heel zinvol"?
[0..10]

PersZak:

Is er iemand in uw omgeving bij wie u terecht zou kunnen als u zou willen praten over persoonlijke zaken?
[TJaNee]

HulpBron:

Is er iemand (\$2: buiten uw huishouden) waarbij u terecht zou kunnen als u praktische hulp nodig zou hebben?
[TJaNee]

D_Zenuw:

Als u terugdenkt aan de afgelopen 4 weken, hoe vaak voelde u zich dan erg zenuwachtig.

Was dat:->

1. voortdurend,
2. vaak,
3. soms,
4. zelden,
5. of nooit?

[Voort]
[Vaak]
[Soms]
[Zeld]
[Nooit]

D_Put:

En hoe vaak zat u zo in de put dat niets u kon opvrolijken.

Was dat:->

1. voortdurend,
2. vaak,
3. soms,
4. zelden,
5. of nooit?

[Voort]
[Vaak]
[Soms]
[Zeld]
[Nooit]

D_Kalm:

Hoe vaak voelde u zich in de afgelopen 4 weken kalm en rustig.

Was dat:->

1. voortdurend,
2. vaak,
3. soms,
4. zelden,
5. of nooit?

[Voort]
[Vaak]
[Soms]
[Zeld]
[Nooit]

D_Somber:

En hoe vaak voelde u zich neerslachtig en somber?

1. Voortdurend
2. Vaak
3. Soms
4. Zelden
5. Nooit

[Voort]
[Vaak]
[Soms]
[Zeld]
[Nooit]

D_Gelukkig:

En hoe vaak voelde u zich gelukkig?

1. Voortdurend
2. Vaak
3. Soms
4. Zelden
5. Nooit

[Voort]
[Vaak]
[Soms]
[Zeld]
[Nooit]

IntroVeil:

De volgende vragen gaan over veiligheid en vertrouwen.

>>ENQ.: toets <1> om verder te gaan.<<

1. Verder

[Verder]

Veilig:

>>ENQ.: Indien OP nooit alleen in het donker buiten komt, vraag dan hoe veilig OP zich **ZOU** voelen wanneer OP dit wel zou doen.<<

Hoe veilig voelt u zich wanneer u in het donker alleen door uw buurt loopt. Voelt u zich dan:->

1. zeer veilig,
2. redelijk veilig,
3. enigszins onveilig,
4. of zeer onveilig?

[ZeerVeil]

[RedVeil]

[EnOnVeil]

[ZrOnVeil]

V_Mensen:

Kunt u op een schaal van 0 tot en met 10 aangeven in hoeverre u vindt dat mensen in het algemeen te vertrouwen zijn.

Een 0 betekent daarbij dat u niemand vertrouwt en een 10 dat u de meeste mensen vertrouwt?

[0..10]

V_Recht:

En kunt u op een schaal van 0 tot en met 10 aangeven hoeveel vertrouwen u heeft in het functioneren van het Nederlandse rechtssysteem.

Een 0 staat daarbij voor "helemaal geen vertrouwen" en een 10 voor "volledig vertrouwen"?

[0..10]

V_Politie:

>>ENQ.: 0 (helemaal geen vertrouwen) – 10 (volledig vertrouwen).<<

En hoeveel vertrouwen heeft u in de Nederlandse politie?

[0..10]

V_Politiek:

>>ENQ.: 0 (helemaal geen vertrouwen) – 10 (volledig vertrouwen).<<

En hoeveel vertrouwen heeft u in het Nederlandse politieke stelsel. U mag daarbij heel breed denken; van vertrouwen in de democratie en de grondwet tot vertrouwen in instituties zoals de Tweede Kamer, politieke partijen of de vakbonden?

[0..10]

EndBlock

IntroGezo

De volgende vragen gaan over gezondheid en gezondheidszorg.
 >>ENQ.: Toets <1> om verder te gaan.<<

Gezond

-----OP is→ [geslacht, leeftijd, burgerlijke staat]-----

Hoe is over het algemeen uw gezondheid? Is deze: →

- | | |
|--------------------|--------------|
| 1. zeer goed, | [Zeergoed] |
| 2. goed, | [Goed] |
| 3. gaat wel, | [Gaatwel] |
| 4. slecht, | [Slecht] |
| 5. of zeer slecht? | [Zeerslecht] |

LangdA08

-----OP is→ [geslacht, leeftijd, burgerlijke staat]-----

>>ENQ: langdurig = (naar verwachting) 6 maanden of langer.<<
 Heeft u één of meer langdurige ziekten of aandoeningen?

- | | |
|--------|-------|
| 1. Ja | [Ja] |
| 2. Nee | [Nee] |

BelemAct08

-----OP is→ [geslacht, leeftijd, burgerlijke staat]-----

In welke mate bent u vanwege **problemen met uw** gezondheid beperkt in activiteiten die mensen gewoonlijk doen. Is dat: -->

- | | |
|-----------------------------------|-----------|
| 1. ernstig beperkt, | [ErnBep] |
| 2. wel beperkt maar niet ernstig, | [NErnBep] |
| 3. of helemaal niet beperkt? | [Nbep] |

[Nbep] / wn / wg

[ErnBep]/[NErnBep]

BepDuur

Duurt deze beperking reeds een half jaar of langer?

- | | |
|--------|-------|
| 1. Ja | [Ja] |
| 2. Nee | [Nee] |



TndNodig08

-----OP is→ [geslacht, leeftijd, burgerlijke staat]-----
 >>ENQ: Specialistische tandheelkundige hulp zoals orthodontische behandeling meerekenen.<<
 Is het in de afgelopen 12 maanden voorgekomen dat u dringend contact had moeten hebben met een tandarts, maar dat dit niet is gebeurd?
 1. Ja [Ja]
 2. Nee [Nee]

Nee / wn / wg

Ja

TndNodigRed

Wat was de reden hiervoor?
 >> ENQ: Indien meerdere keren gaat het bij deze vraag om de laatste keer dat een dergelijke situatie zich voordeed.<<
 1. Lengte van de wachtlijst [Wachtl]
 2. Kon geen tijd vrijmaken i.v.m. werk, zorg voor kinderen of zorg voor anderen [GnTijd]
 3. Angst [Angst]
 4. Te ver weg / geen vervoer [GnVerv]
 5. Kon me niet veroorloven (te duur) [Duur]
 6. Wilde wachten of het probleem vanzelf over zou gaan [PrblOver]
 7. Wist geen goede tandarts [GnTand]
 8. Andere reden [Anders]

SpecNodig08

-----OP is→ [geslacht, leeftijd, burgerlijke staat]-----
 Is het in de afgelopen 12 maanden voorgekomen dat u dringend contact had moeten hebben met een andere arts, maar dat dit niet is gebeurd?
 1. Ja [Ja]
 2. Nee [Nee]

Nee / wn / wg

Ja

SpecNodigRed

Wat was de reden hiervoor?
 >> ENQ: Indien meerdere keren gaat het bij deze vraag om de laatste keer dat een dergelijke situatie zich voordeed.<<
 1. Lengte van de wachtlijst [Wachtl]
 2. Kon geen tijd vrijmaken i.v.m. werk, zorg voor kinderen of zorg voor anderen [GnTijd]
 3. Angst [Angst]
 4. Te ver weg / geen vervoer [GnVerv]
 5. Kon me niet veroorloven (te duur) [Duur]
 6. Wilde wachten of het probleem vanzelf over zou gaan [PrblOver]
 7. Wist geen goede arts of specialist [GnArts]
 8. Kreeg geen verwijfsbrief van de huisarts [GnBrief]
 9. Andere reden [Anders]

Endblock

Alleen voor O.P. met leeftijd >= 16 en (BetWrkNu = ja of Ooit12 = ja)

(\$1) PositieWerkkring.UrenWeek < 30 of
 PositieWerkkring.IsHetDan = [MinOf4] / [Minder12] / Minder30

Intro

De volgende vragen gaan over (\$1 uw huidige situatie op de arbeidsmarkt en) uw arbeidsverleden.

PositieWerkkring.UrenWeek < 30 of PositieWerkkring.IsHetDan = [MinOf4] / [Minder12] / [Minder30]

anders

RedenMin30

U heeft eerder aangegeven dat u nu minder dan 30 uur per week werkt. Wat is de voornaamste reden waarom u nu geen betaald werk van 30 uur of meer per week heeft?

- | | |
|---|-------------|
| 1. Volgt een opleiding | [Opleiding] |
| 2. Ziek of arbeidsongeschikt | [Ziek] |
| 3. Wil meer uren werken, maar kan geen werk vinden voor meer uren | [Wilmeer] |
| 4. Wil niet meer werken | [Wilniet] |
| 5. Aantal uren in alle banen samen wordt beschouwd als voltijd baan | [Voltijdb] |
| 6. Huishoudelijk werk, zorg voor kinderen of anderen | [Zorg] |
| 7. Andere redenen | [Anders] |

PositieWerkkring.BetWrkNu = ja

anders

VeranderW

Bent u sinds < systeemdatum - 1 jaar > van werkkring veranderd?

- | | |
|--------|-------|
| 1. Ja | [Ja] |
| 2. Nee | [Nee] |

[Ja]

[Nee] / wn / wg

RedVerand

Wat was de reden daarvan?

- | | |
|--|-------------|
| 1. Betere baan aangenomen of gezocht | [Beterbaan] |
| 2. Einde tijdelijk contract | [EindContr] |
| 3. Door werkgever gedwongen te vertrekken | [Gedwong] |
| 4. Verkoop of sluiting eigen of familiebedrijf | [Verkoop] |
| 5. Zorg voor kinderen of anderen | [Zorg] |
| 6. Huwelijk / baan partner vereiste verhuizing naar ander gebied | [Huwelijk] |
| 7. Andere reden | [Anders] |

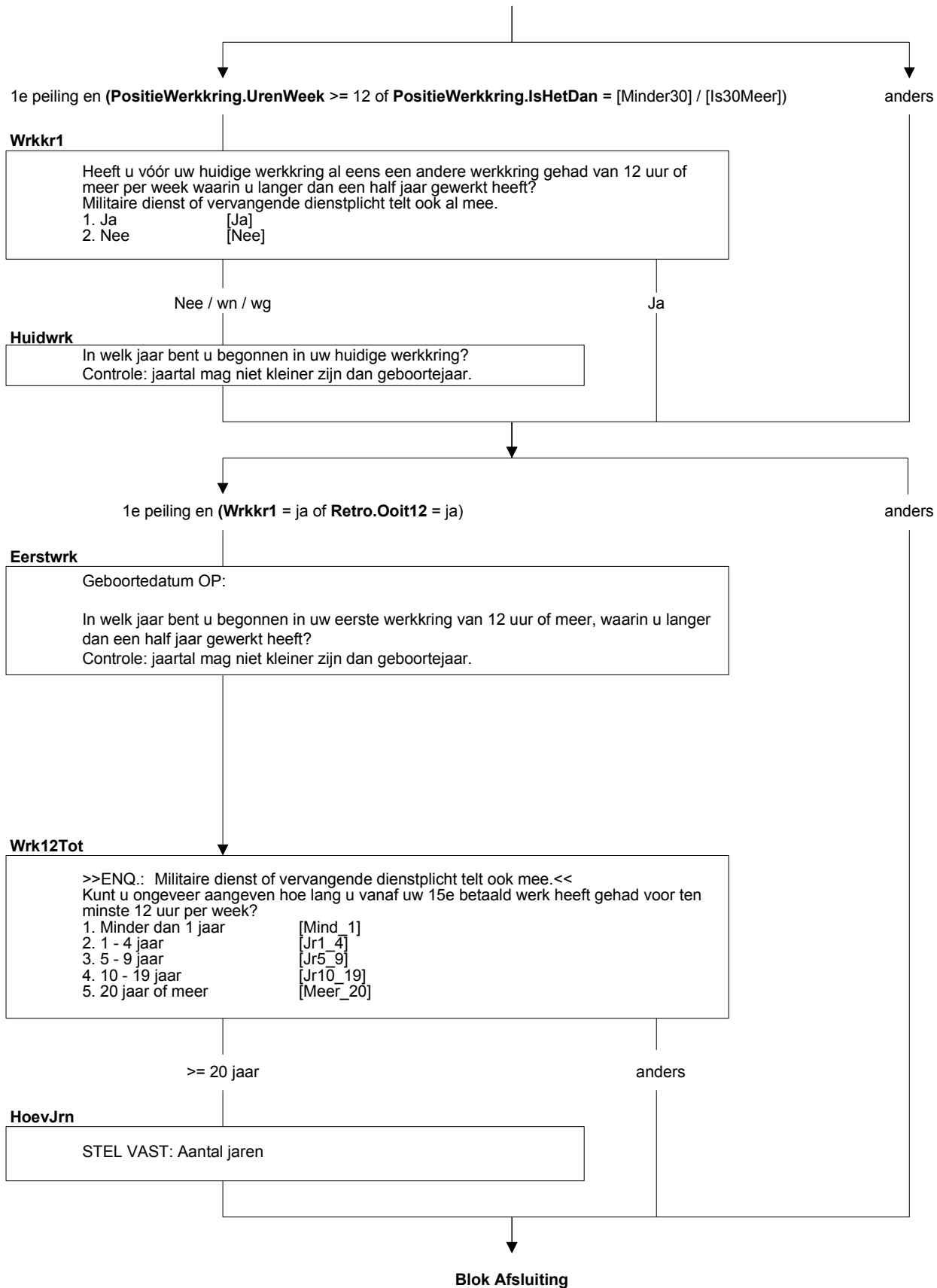

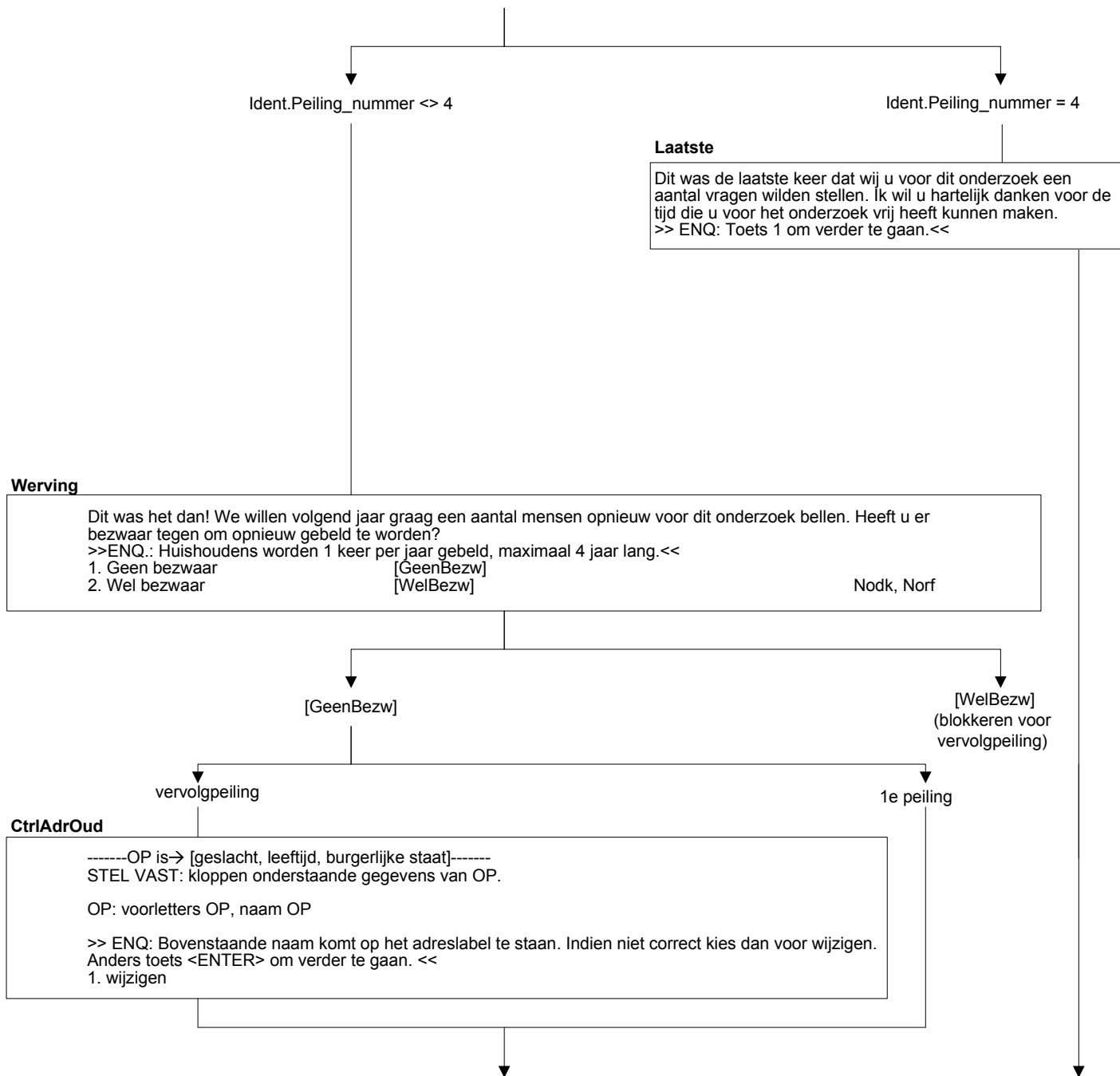

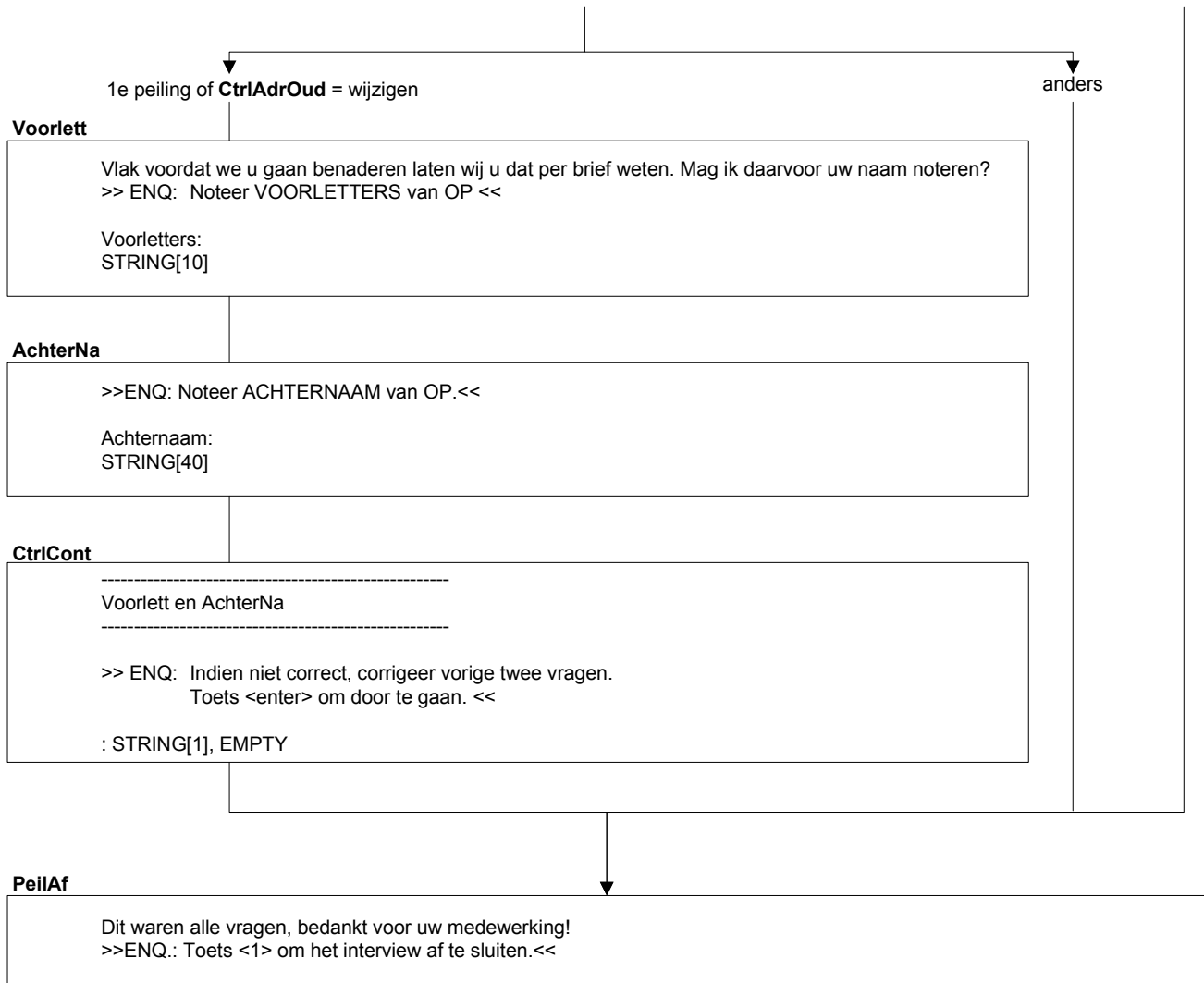

Tijdmeting op:

- persoonsvragenlijst: totale duur van blokken Gedeeld gebruik financiën individueel tot en met Werving
- huishoudensvragenlijst: totale duur van blokken Woning tot en met Gedeeld gebruik financiën huishouden