



Centraal Bureau voor de Statistiek
Divisie Sociale en Ruimtelijke Statistieken
Sector Dataverzameling

EU-SILC 2011

65-min huishoudens

Schema vragenlijst

Opgesteld door: Madelon Cremers & Danielle Mohren
Projectnummer:
BPA-nummer:
Versie en status: 1.1
Versiedatum: 21-03-2011

Wijzigingen: v.1.1 t.o.v. v.1.0

Woning: SrtCombH en SrtHyp "Banksparen" toegevoegd

Wijzigingen: v.1.0 t.o.v. v.1.0.p1

Woning: - Vragen naar hypotheek toegevoegd

Jeugd: - Blokvoorwaarde aangepast, Kinderen van de huishoudkern komen niet in het blok Jeugd

- JAantalPP: in de vraagtekst opgenomen "Uzelf meegerekend"

- JaantalKnd: definitie kind opgenomen in de enquêteaanwijzing

- JFinanSit: antwoordcategorie 3 en 4 aangepast. Ik dacht dat een soortgelijke vraag al in rondkomen/veroorloven werd gesteld. Dit was echter niet het geval (wel voor de vraag JRondKom). De aangepaste antwoordcategorieën passen beter bij het oorspronkelijke voorstel van Eurostat.

- Route GebLand: Geboorteland toch aan iedereen uitvragen. Voor de route is dit makkelijker, het is al een jaar geleden dat de vragen zijn uitgevraagd, dus het is ook niet heel storend.

- Geboorteaar/Geboorteland: gekozen voor de tekst is/was. De interviewer kan dan kiezen wat van toepassing is. Voor OP's waarvan de vader overleden is toen ze 14 waren, weten we al dat we was moeten imputeren. Echter, voor andere respondenten kan het dat de vader nu ook niet meer leeft, en dan is was ook meer van toepassing. Omdat we dit niet weten, is dit de meest eenvoudige oplossing.

- Vopleid: Extra categorie opgenomen "Geen opleiding".

- Vanalfa: Vraag opgenomen om te achterhalen of de vader (of moeder) wel kon lezen of schrijven.

- Blok vader gekopieerd en vervangen door vragen naar moeder.

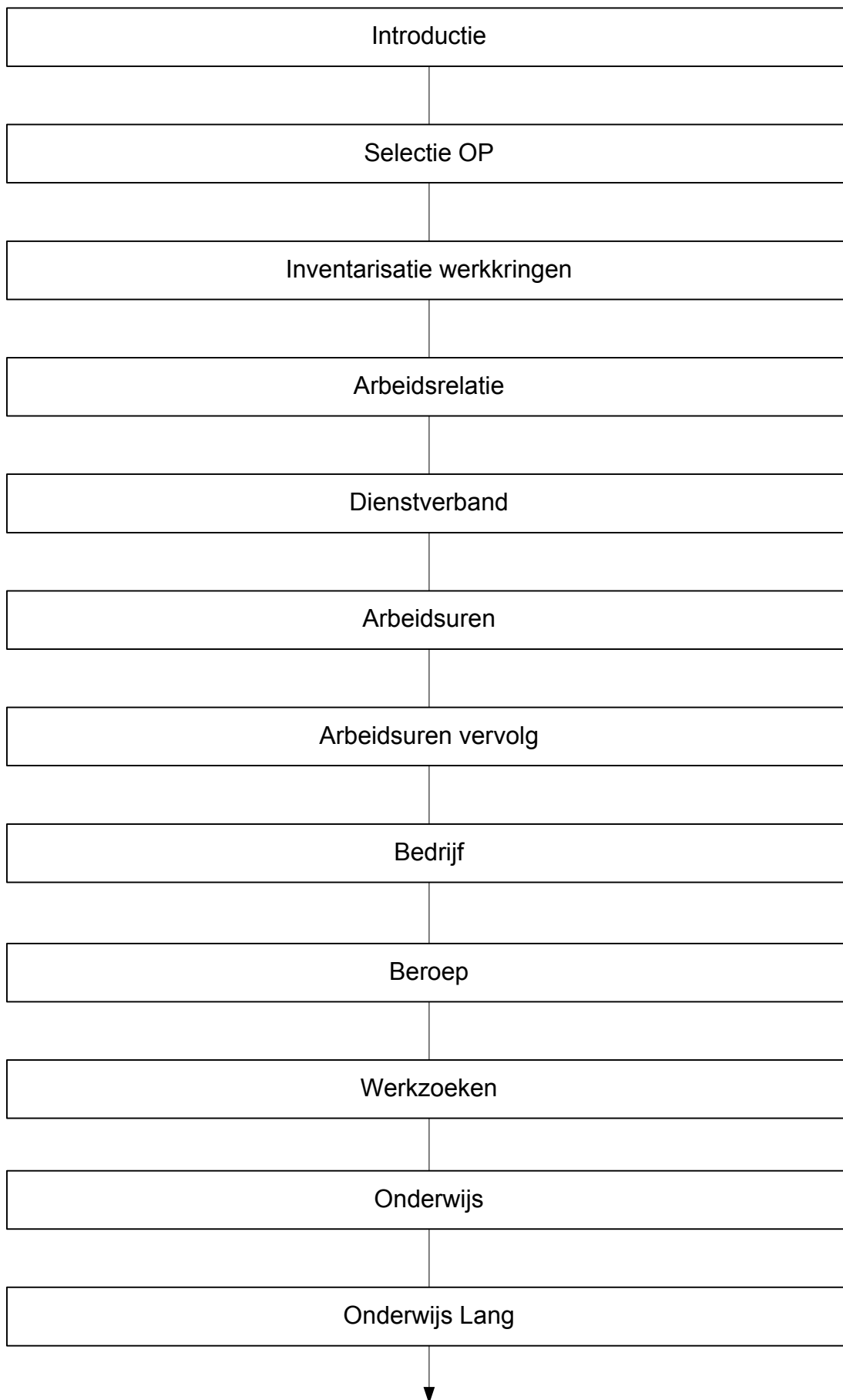

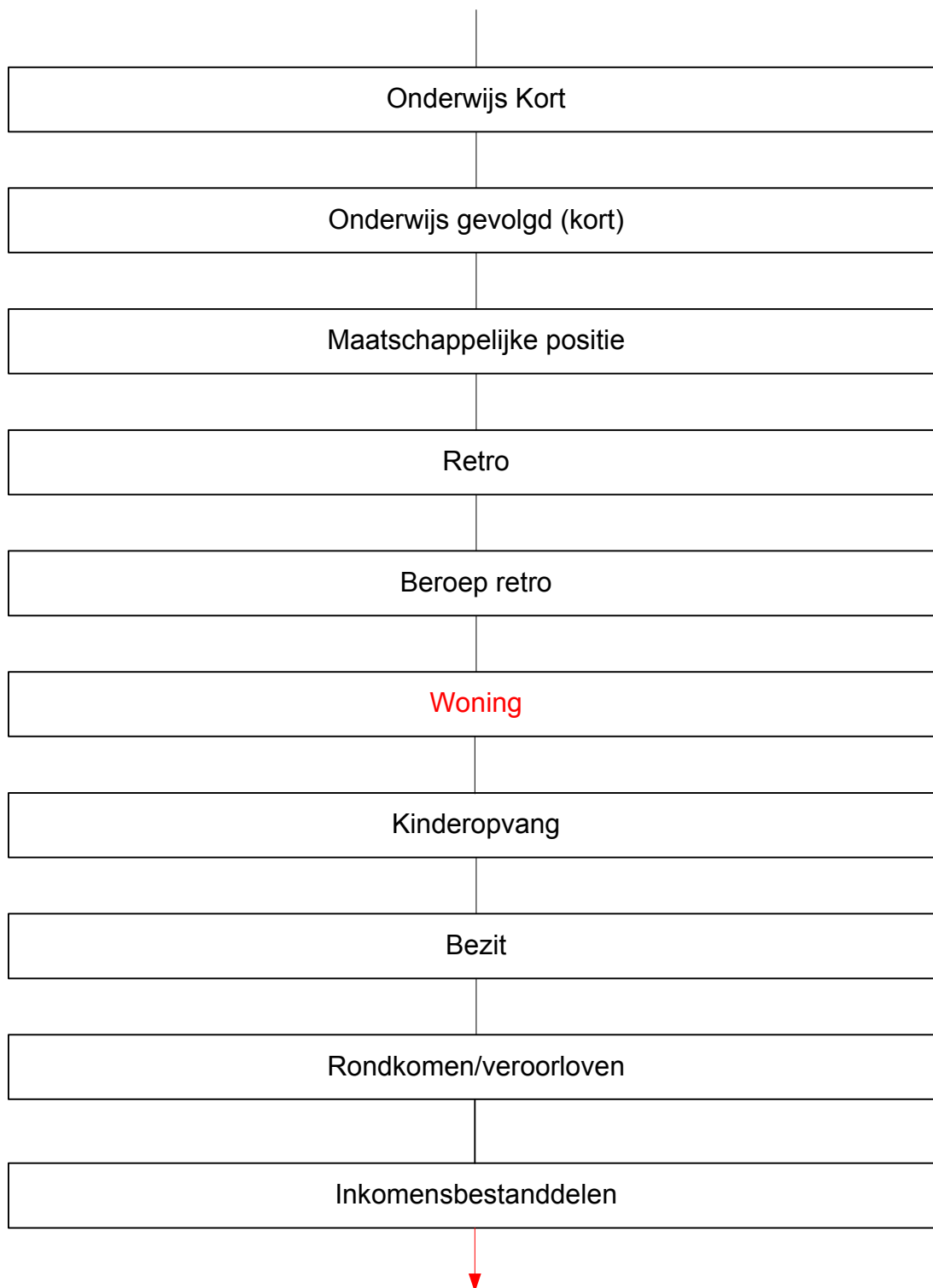



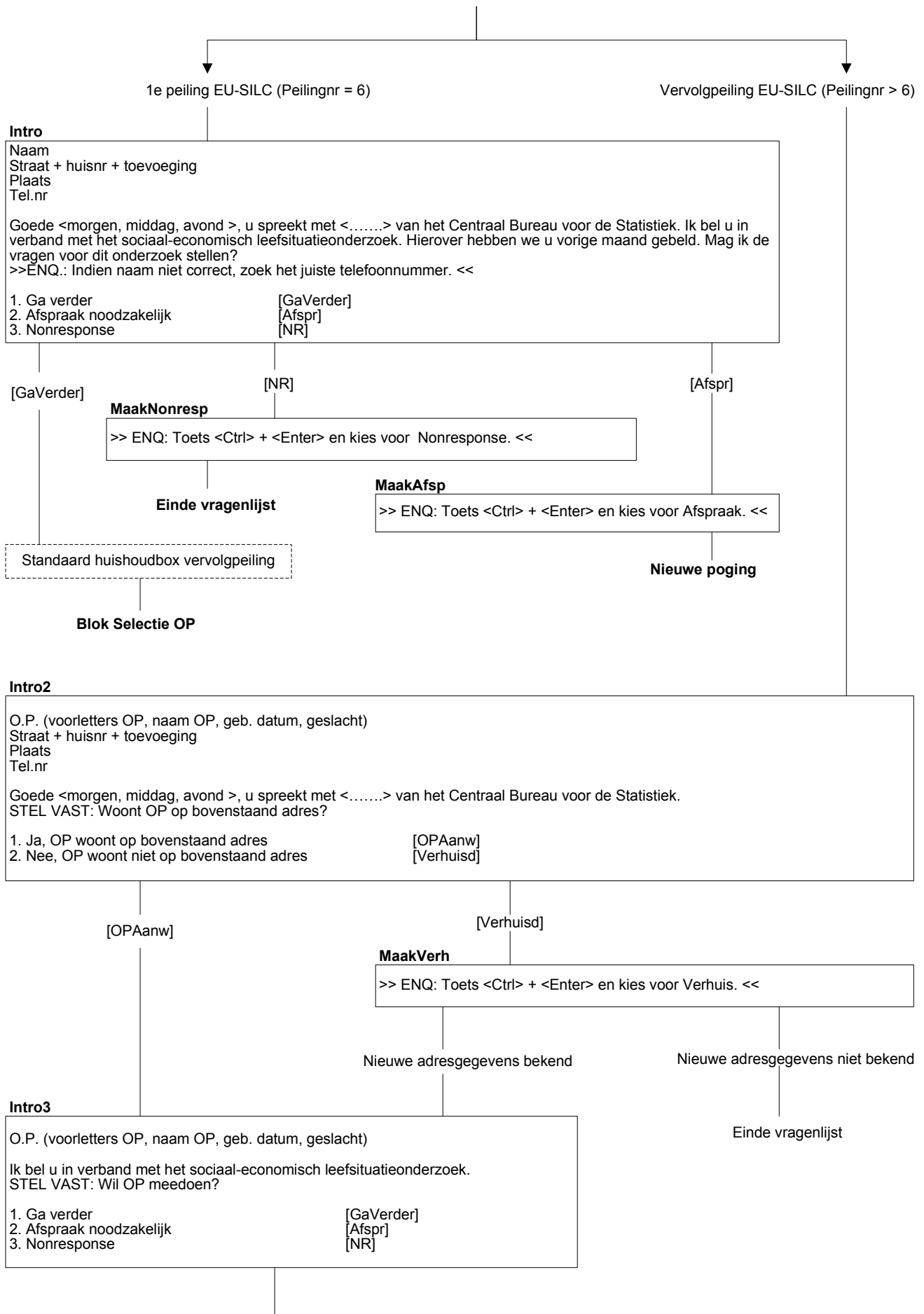

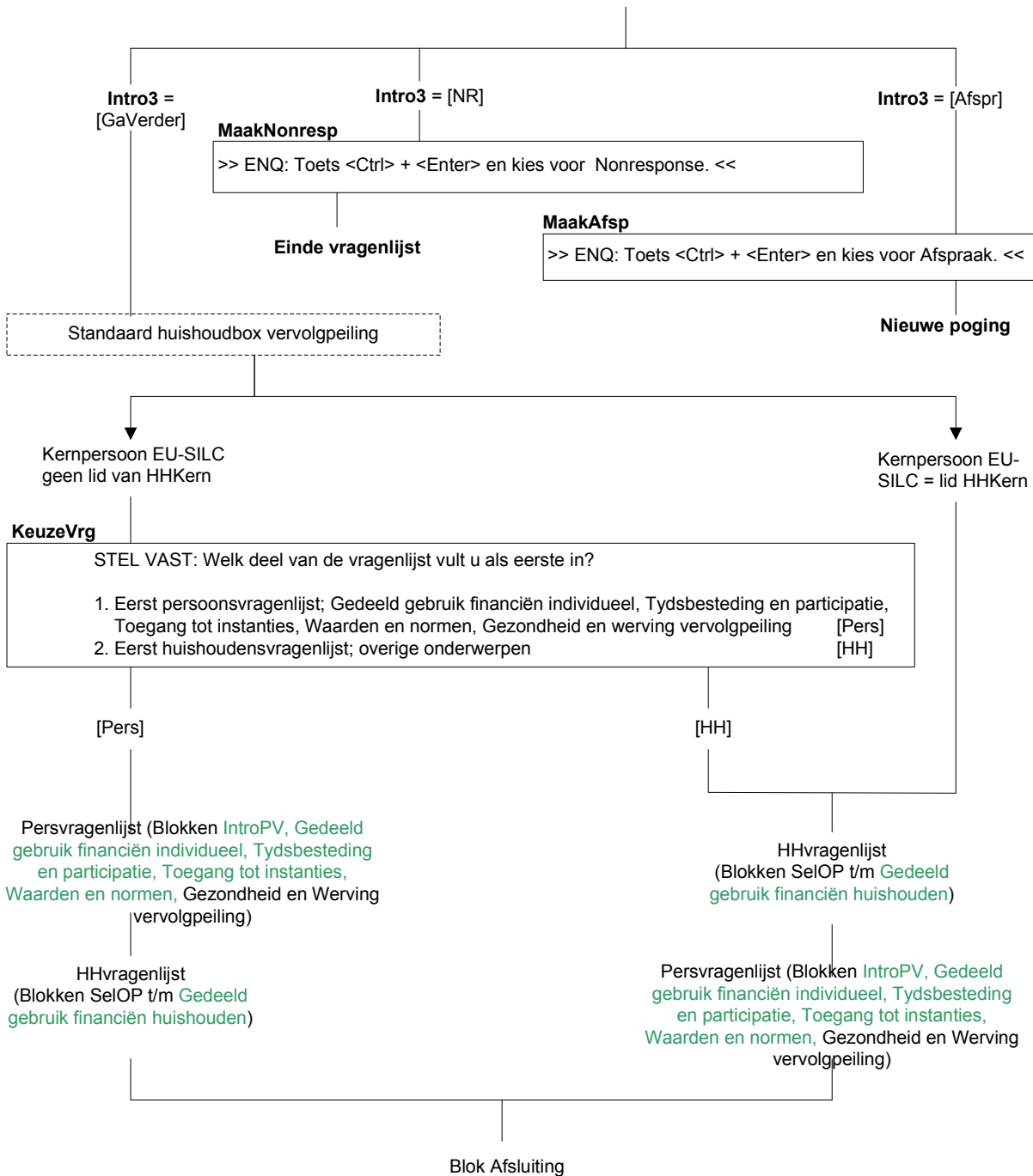

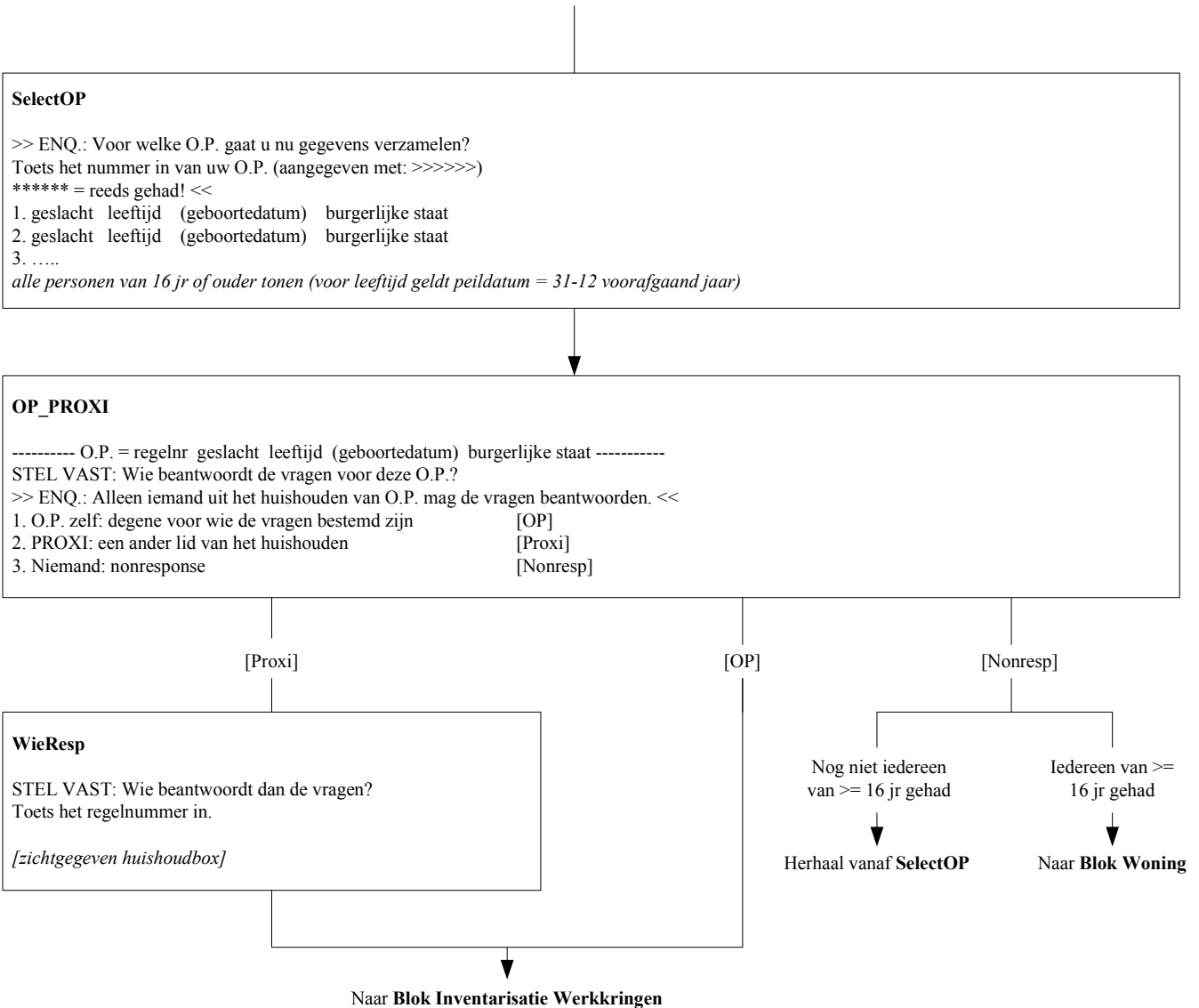

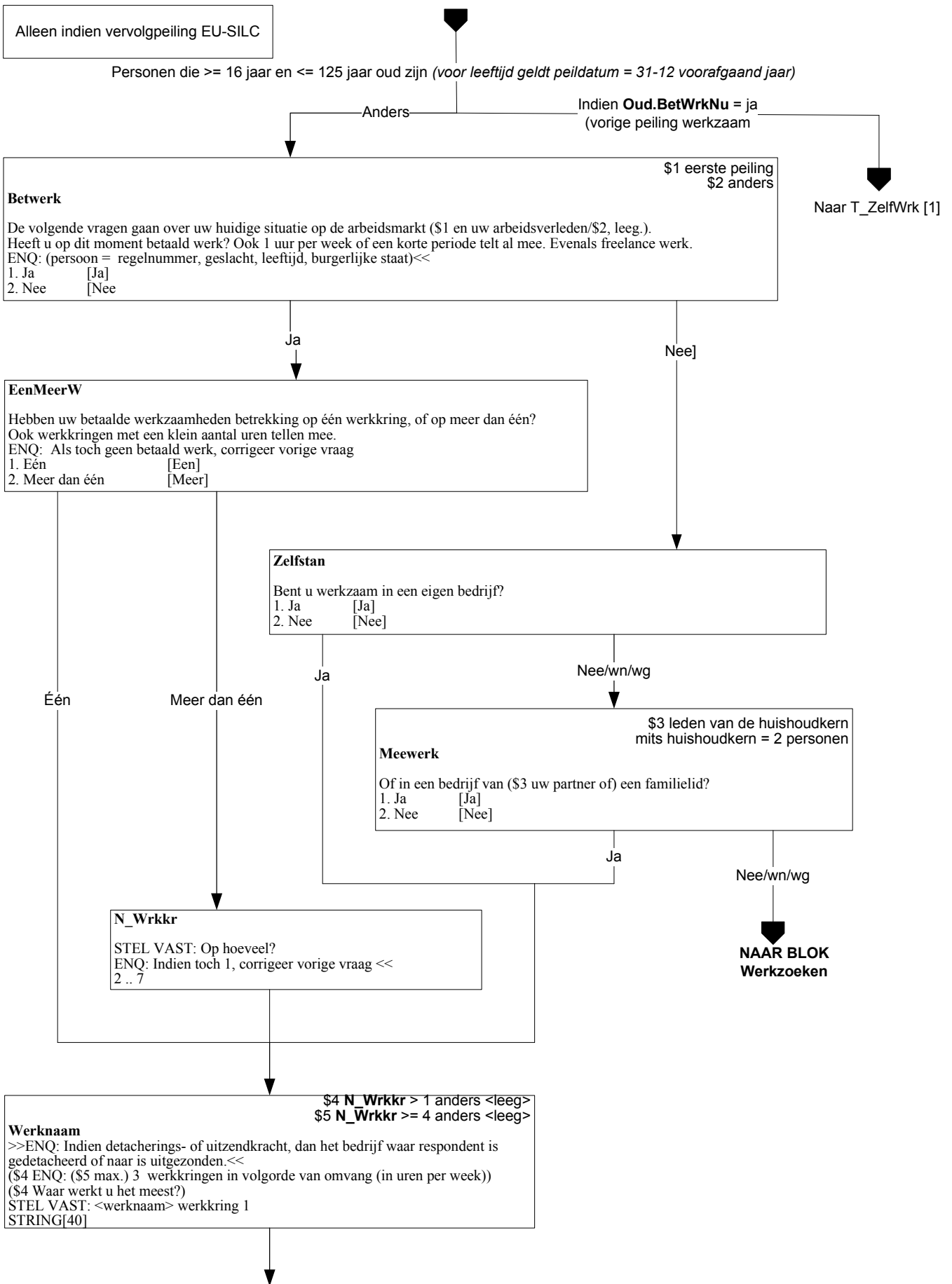

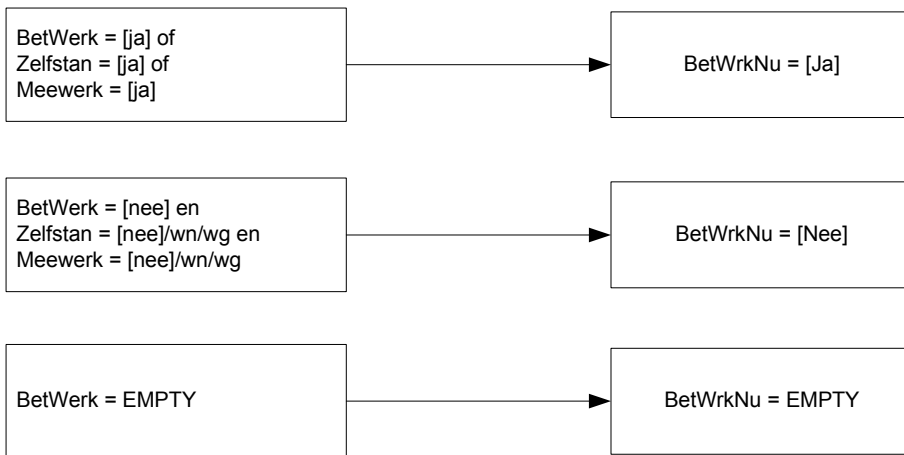
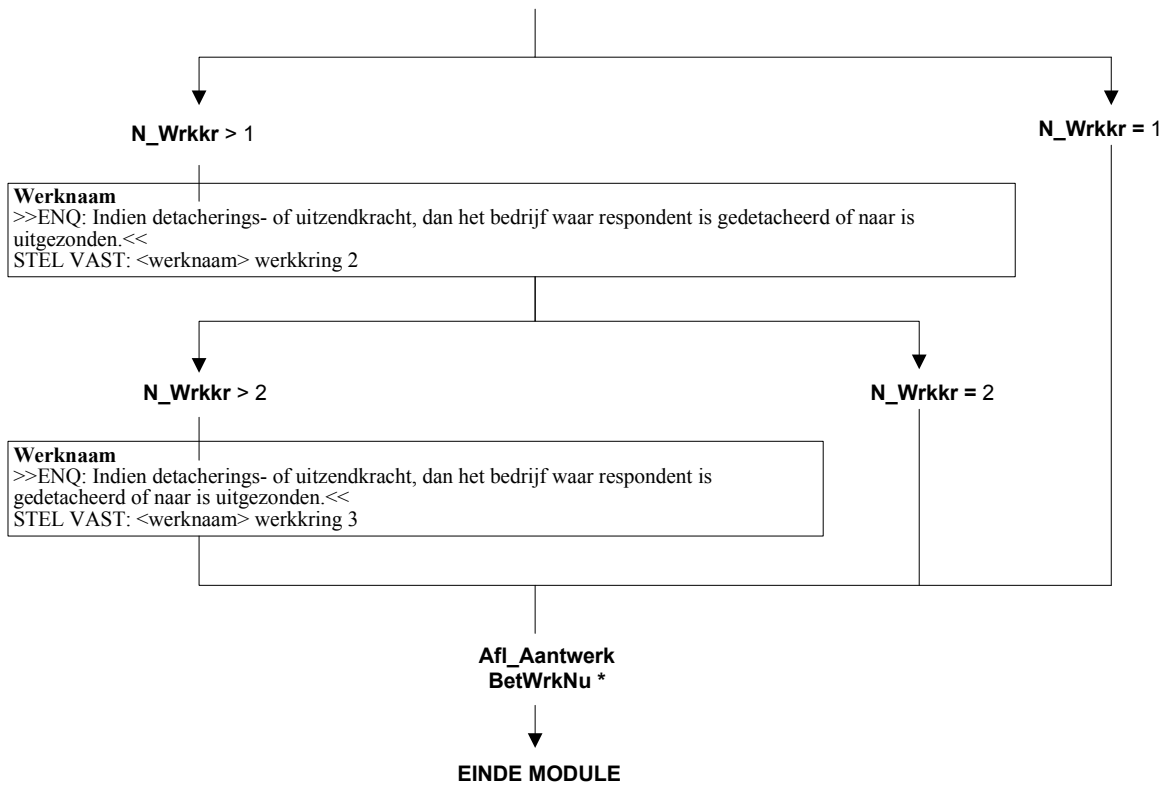

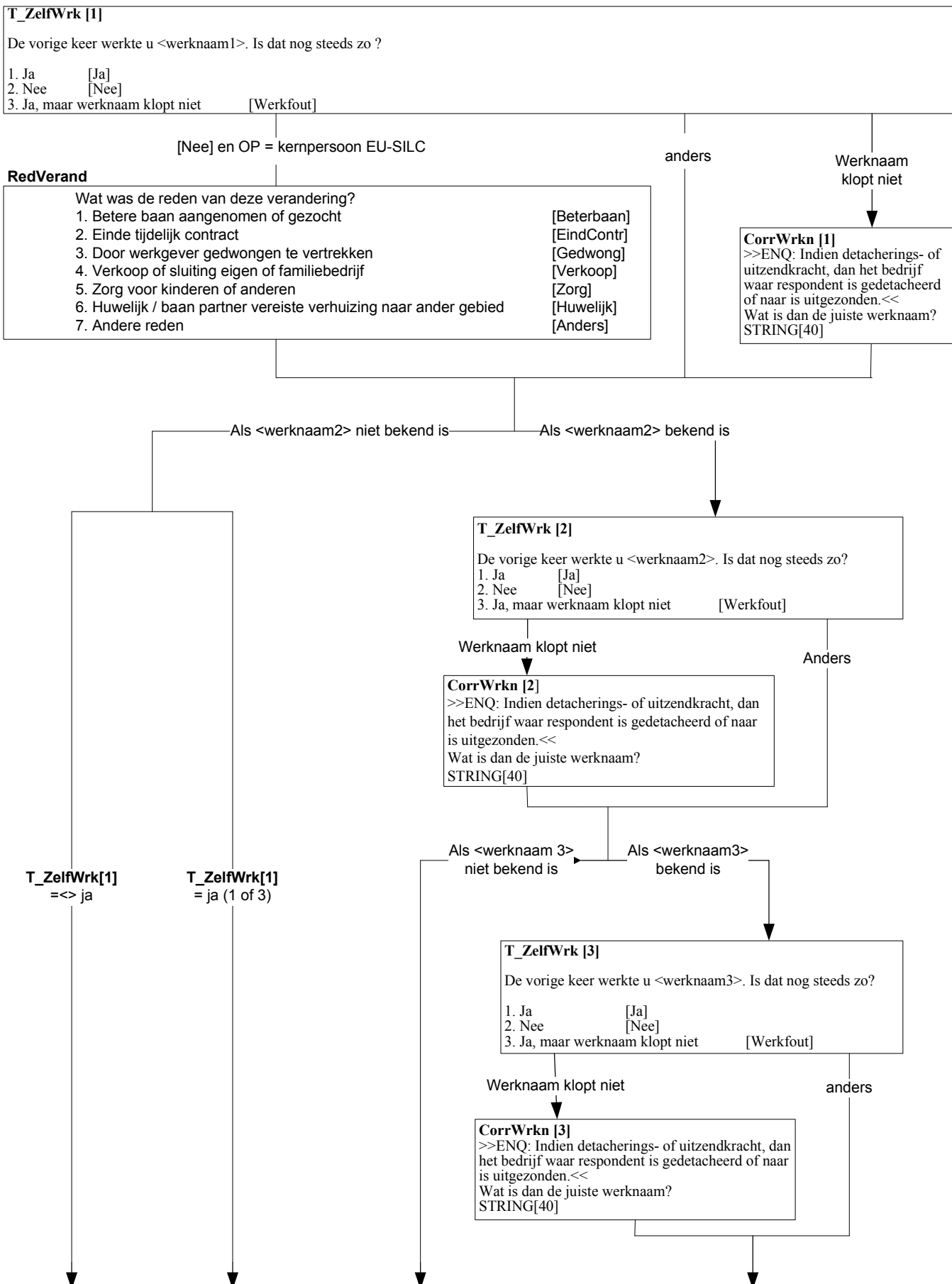

 Indien Oud.**BetWrkNu** = ja
 (vervolpeiling & vorige peiling werkzaam)

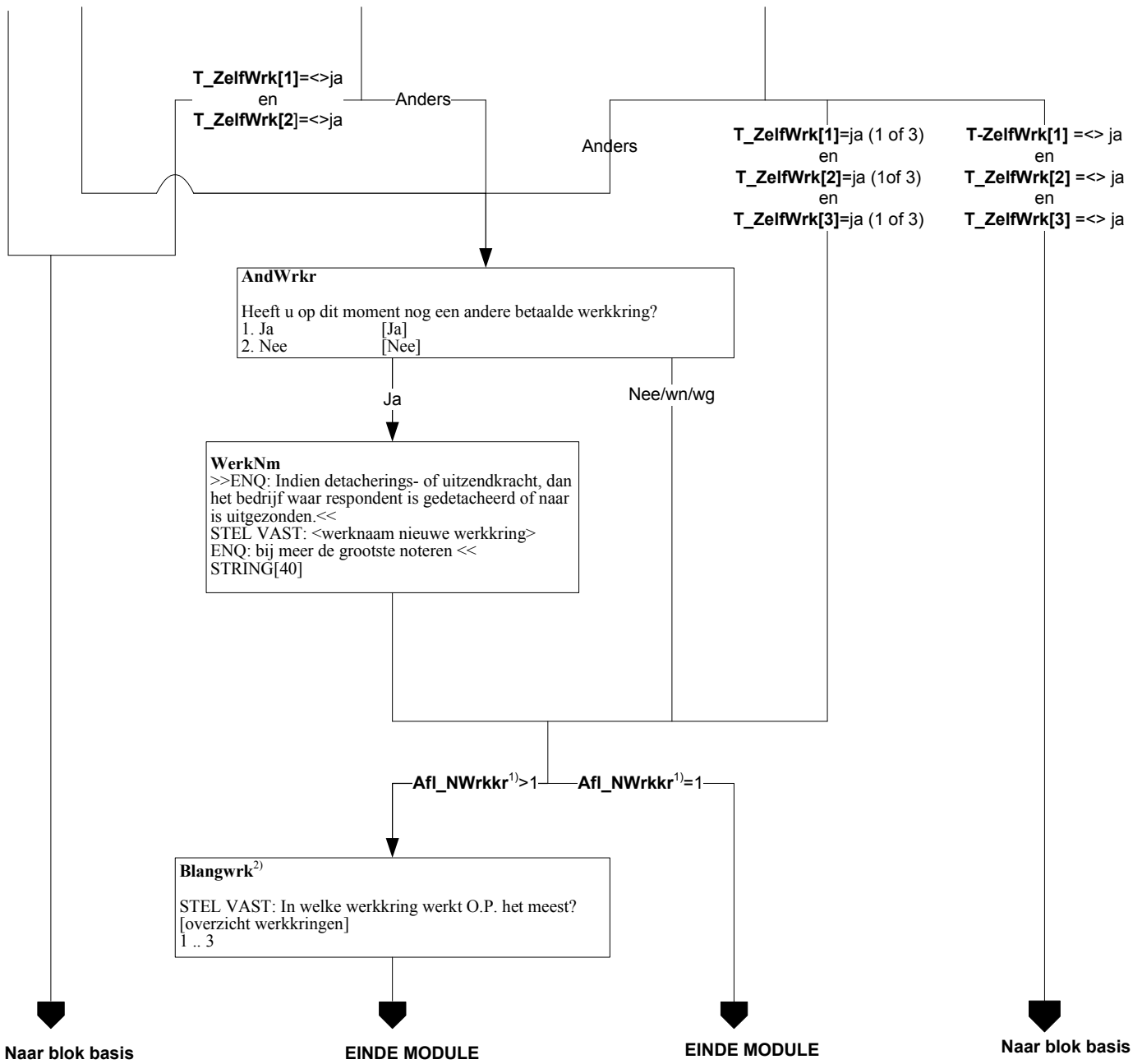



1) **Afl_NWrkr** = Het aantal werkkringen van de respondent wordt opnieuw vastgesteld.
 2) **Belangwrk** = Hier wordt vastgesteld welke werkkring van de respondent op het moment van interviewen de belangrijkste werkkring is. Deze werkkring is vanaf dit moment de eerste werkkring.

Alleen indien vervolgpeiling EU-SILC

Betreffende werkkring

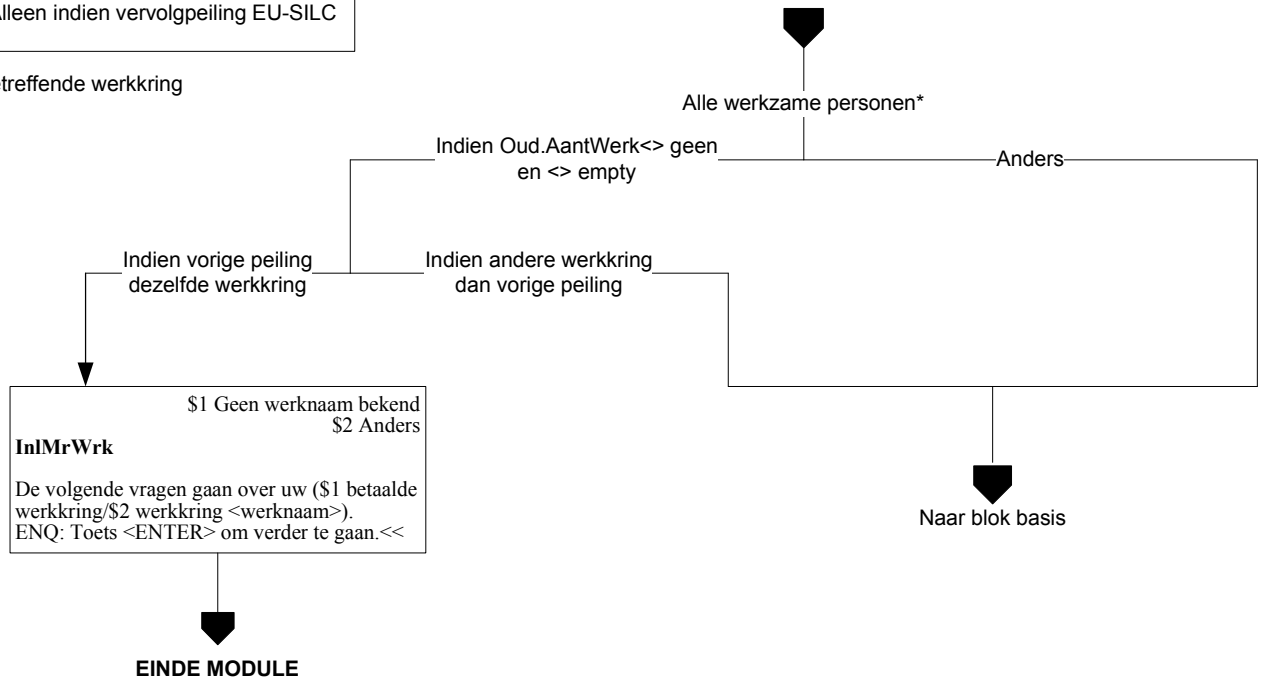

* Personen die 1 uur of meer werken: BetWrkNu = ja

Betreffende werkkring

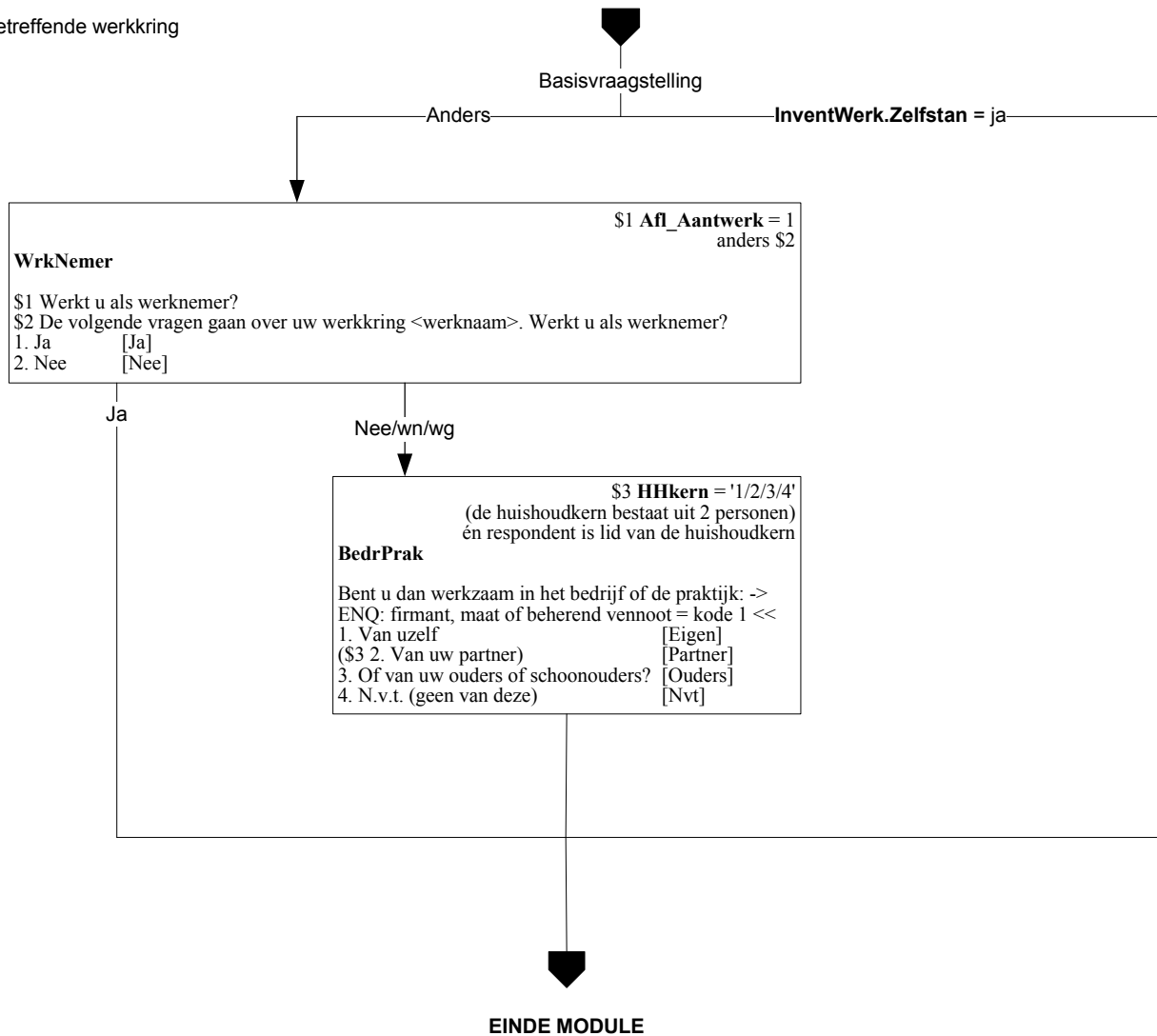

Afl_ArbRel = Werkn = Werknemer

ZelfD = Zelfstandige eigen bedrijf, personeel in dienst, directeur NV/BV of grootaandeelhouder

ZelfO = Zelfstandige eigen bedrijf, personeel in dienst, overig

Meewerk = Meewerkende, bedrijf partner of ouders

Freelancer = Freelancer

Alleen indien vervolpeiling EU-SILC en alleen voor kernpersoon EU-SILC

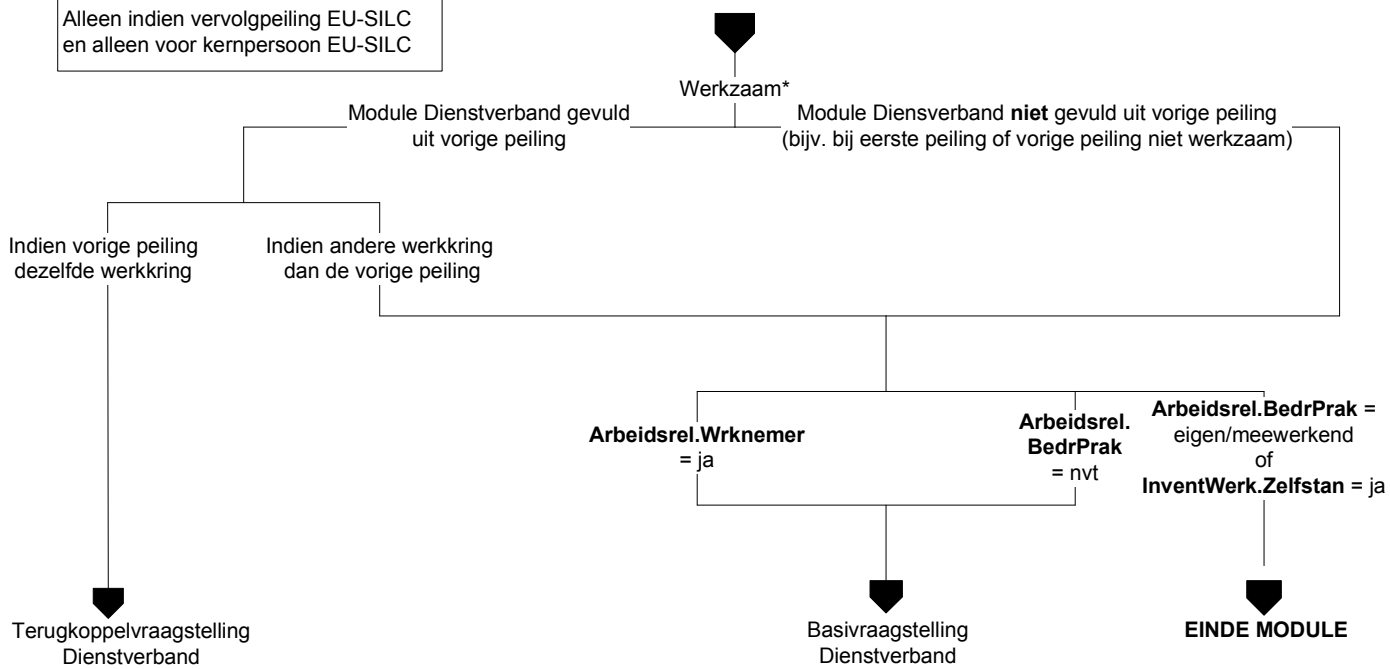

* Personen die 1 uur of meer werken,
BetWrkNu = ja, of Zelfstan = ja, of Meewerk = ja

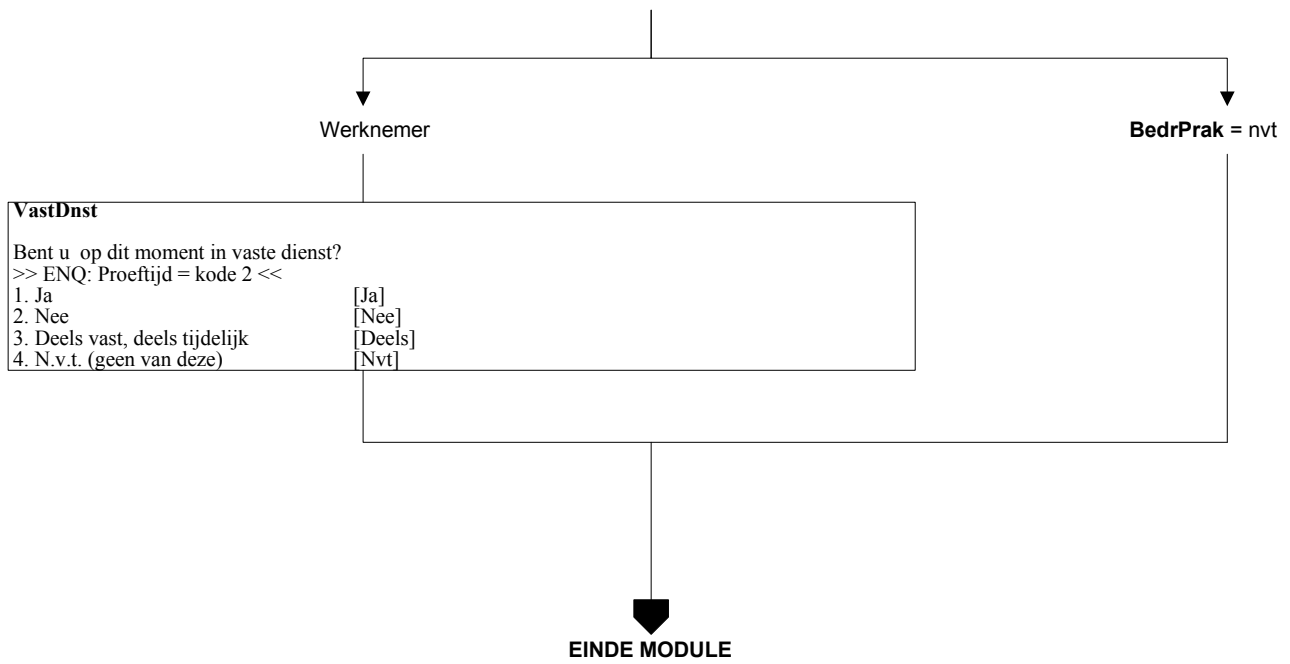

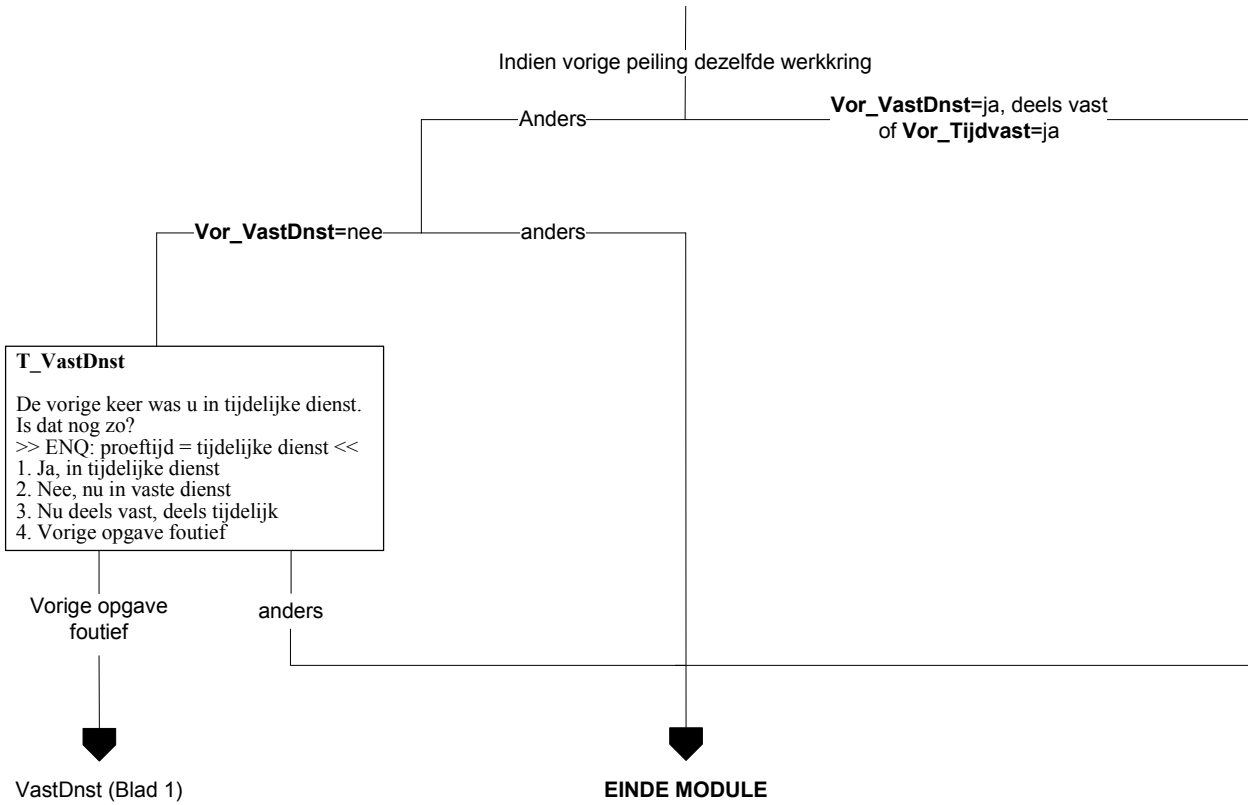

Alleen indien vervolgpeiling EU-SILC

Betreffende werkring

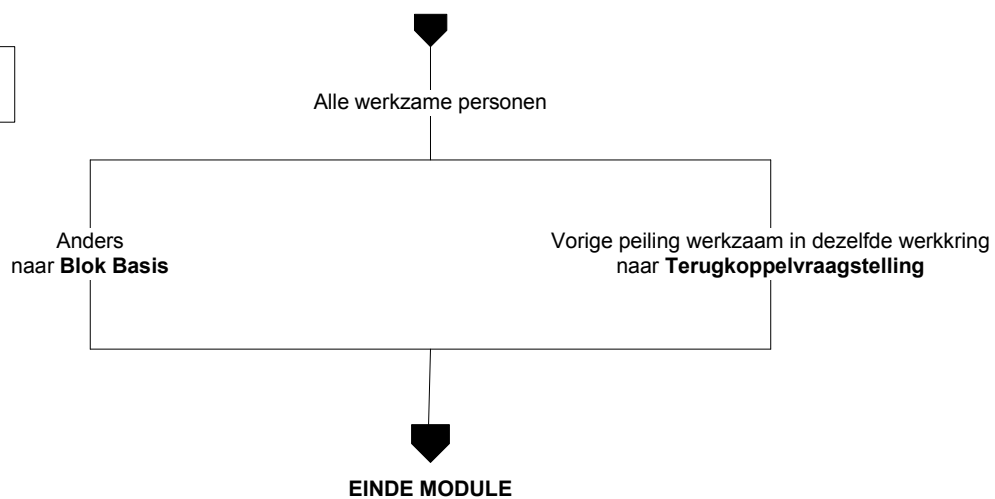

Betreffende werkring



HoevGem
Hoeveel uur werkt u gemiddeld?
>> ENQ: Eventueel schatten
Afronden op hele uren. <<

anders

Wn/wg

Periode
STEL VAST Is dat per ...
1. week
2. maand
3. jaar
4. Lesuren per week

UrenGlob
Weet u dan of het gaat om:
>> ENQ: Antwoorden verplicht, eventueel schatten. <<
1. 4 uur of minder per week
2. 5 t/m 11 uur
3. 12 t/m 29 uur
4. of om 30 uur of meer per week



EINDE MODULE

Betreffende werkkring

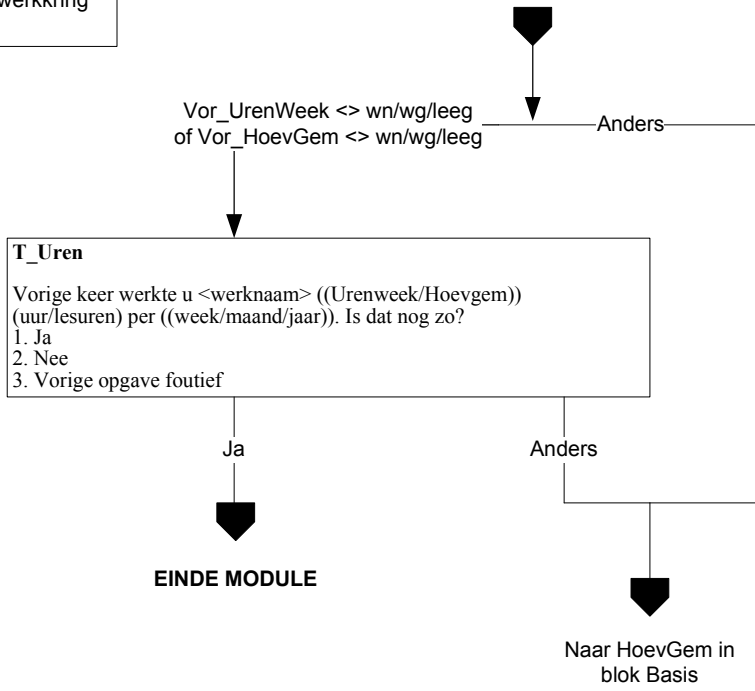

Alleen indien vervolgpelling EU-SILC
en OP = kernpersoon EU-SILC

UrenWerk < 30

anders

RedenMin30

Wat is de voornaamste reden waarom u nu geen betaald werk van 30 uur of meer per week heeft?

- | | |
|---|-------------|
| 1. Volgt een opleiding | [Opleiding] |
| 2. Ziek of arbeidsongeschikt | [Ziek] |
| 3. Wil meer uren werken, maar kan geen werk vinden voor meer uren | [Wilmeer] |
| 4. Wil niet meer werken | [Wlniet] |
| 5. Aantal uren in alle banen samen wordt beschouwd als voltijd baan | [Voltijdb] |
| 6. Huishoudelijk werk, zorg voor kinderen of anderen | [Zorg] |
| 7. Andere redenen | [Anders] |



EINDE MODULE

Alleen indien vervolgeving EU-SILC

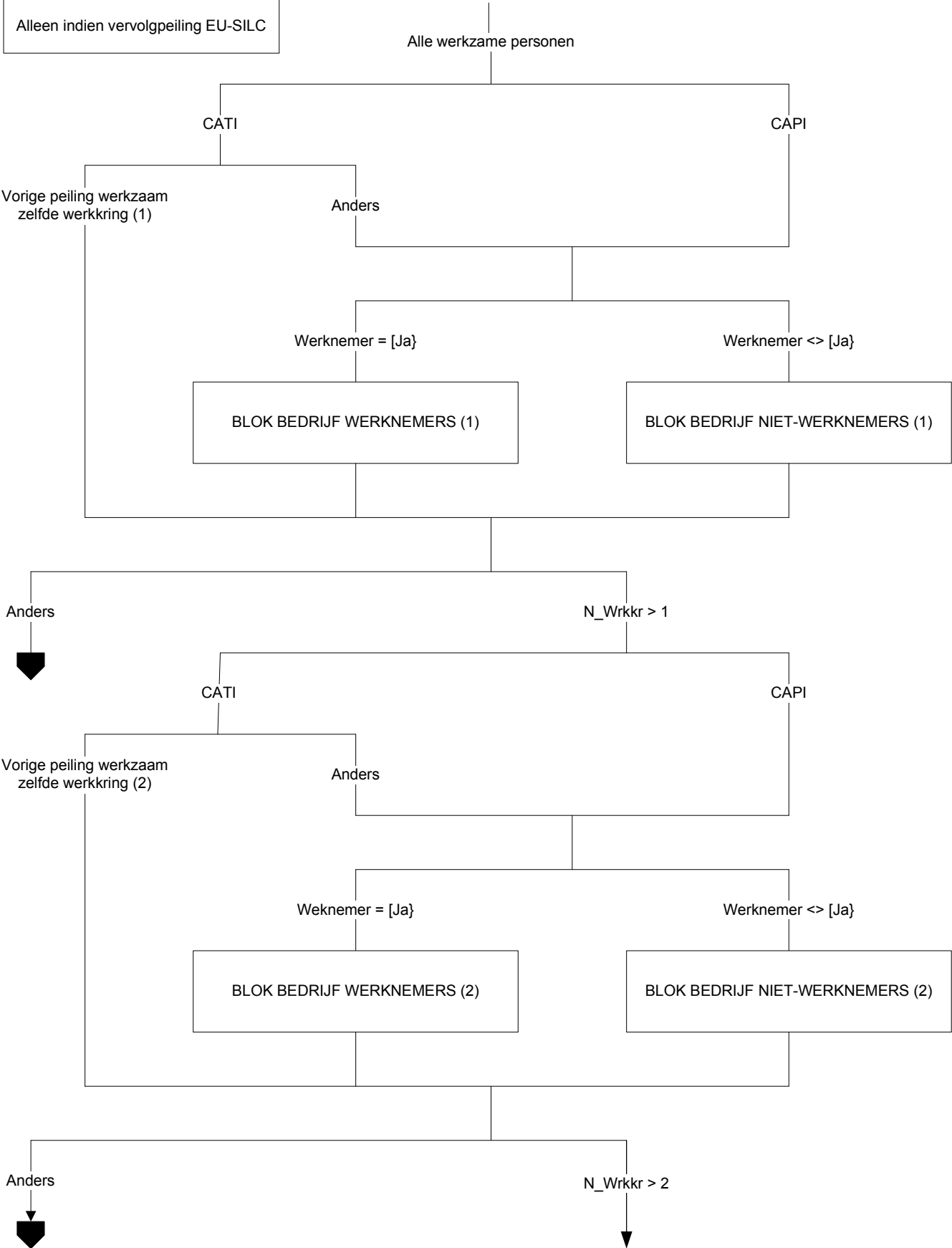

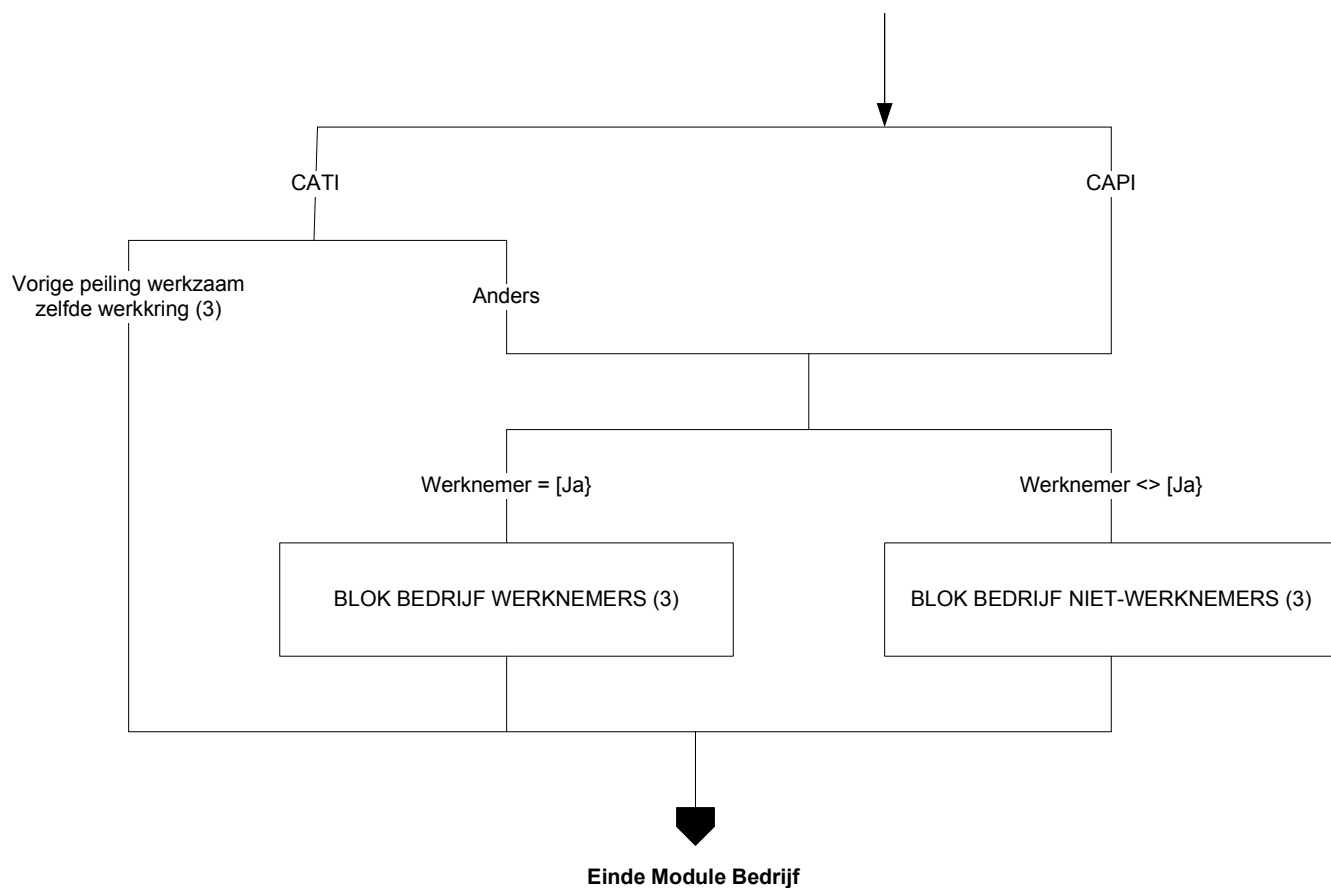

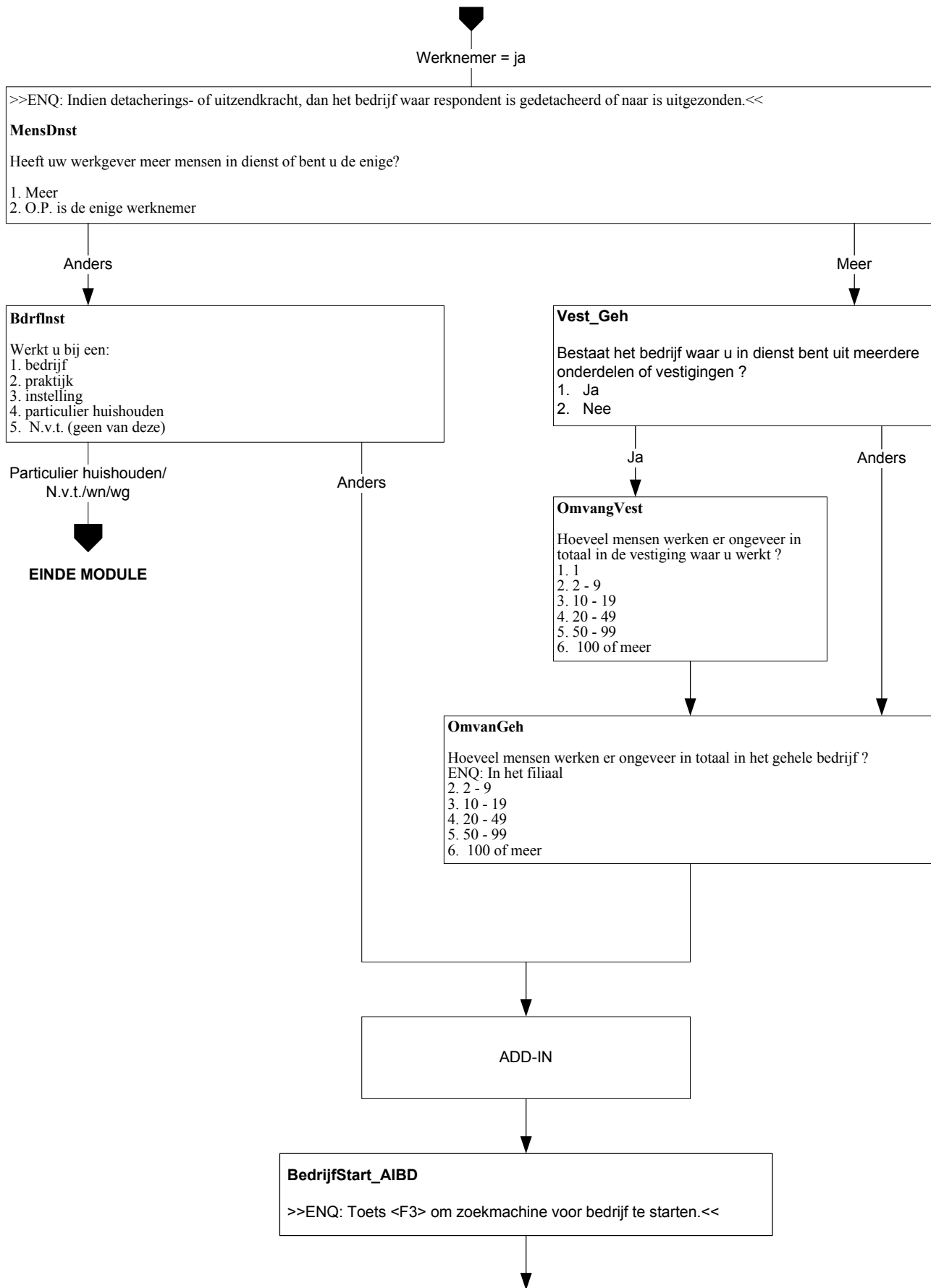

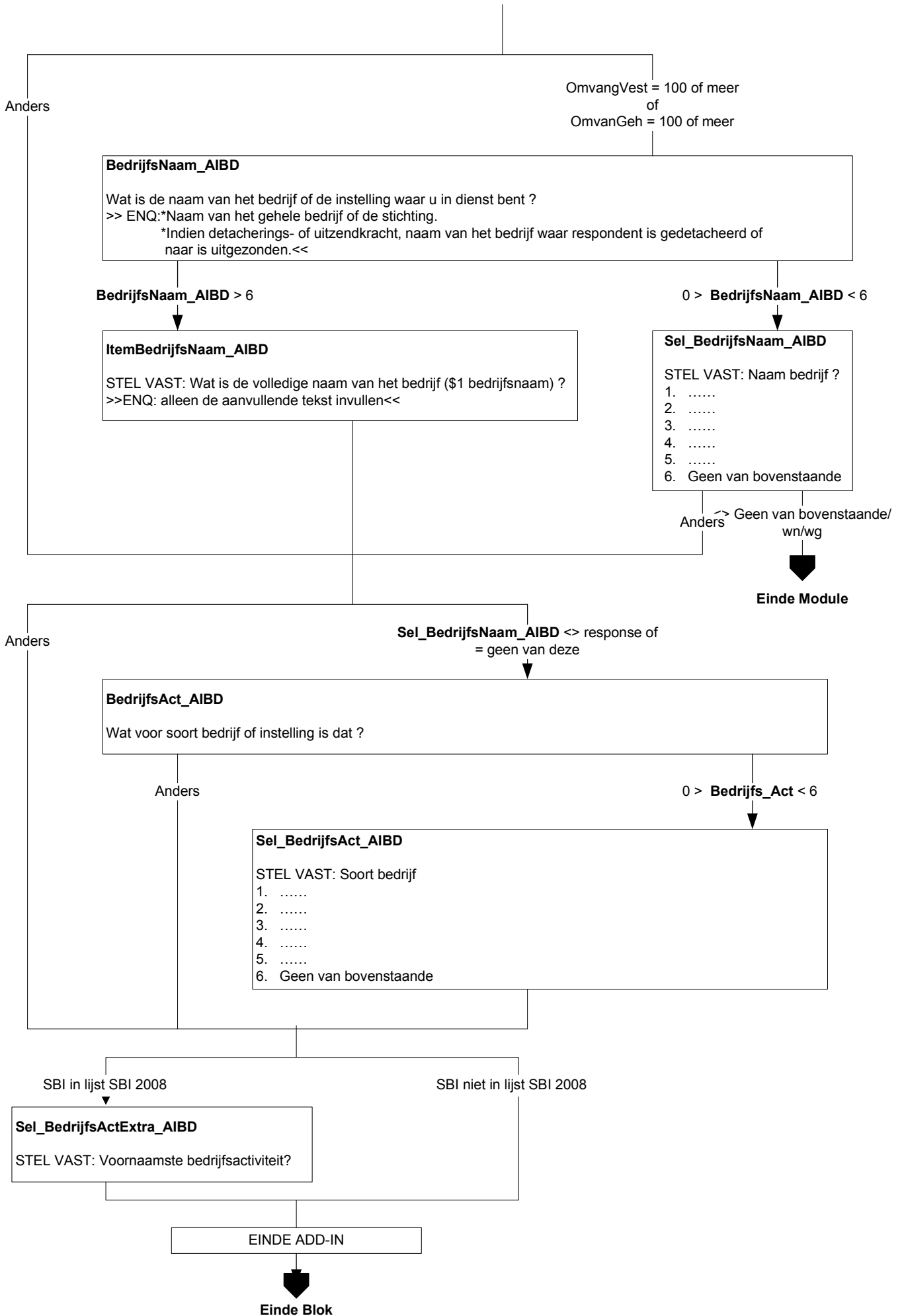

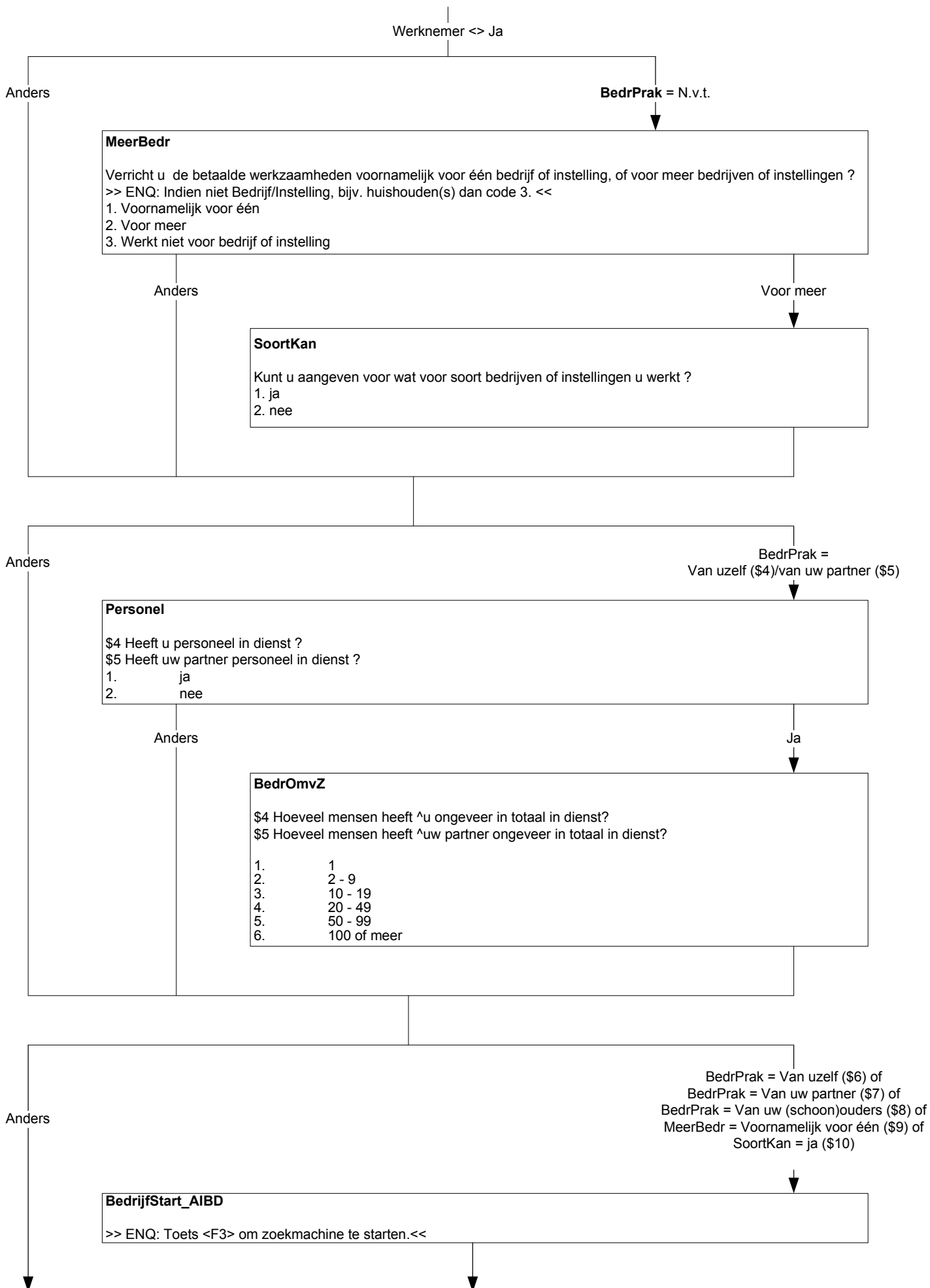

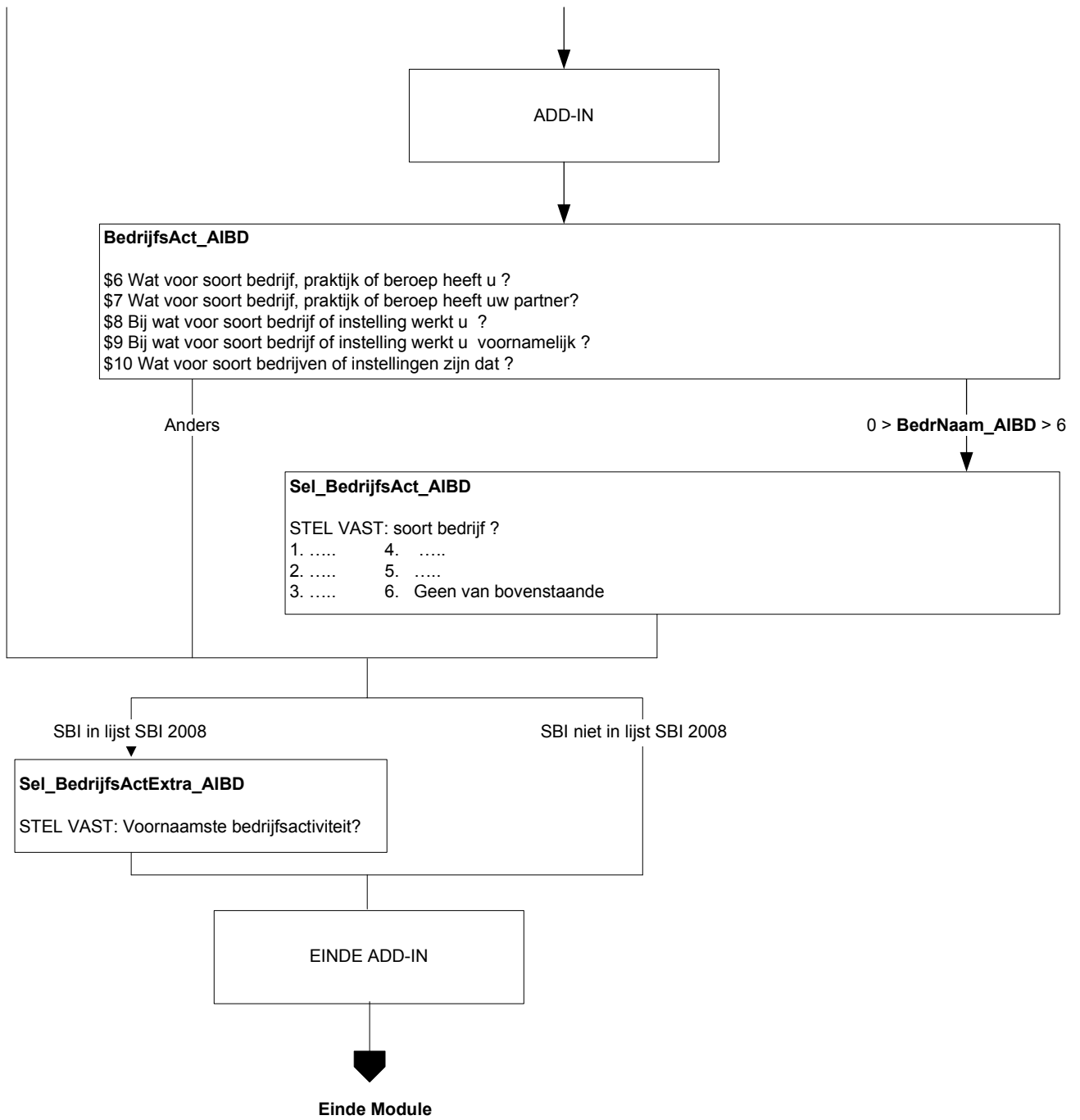

Alleen indien vervolpeiling EU-SILC

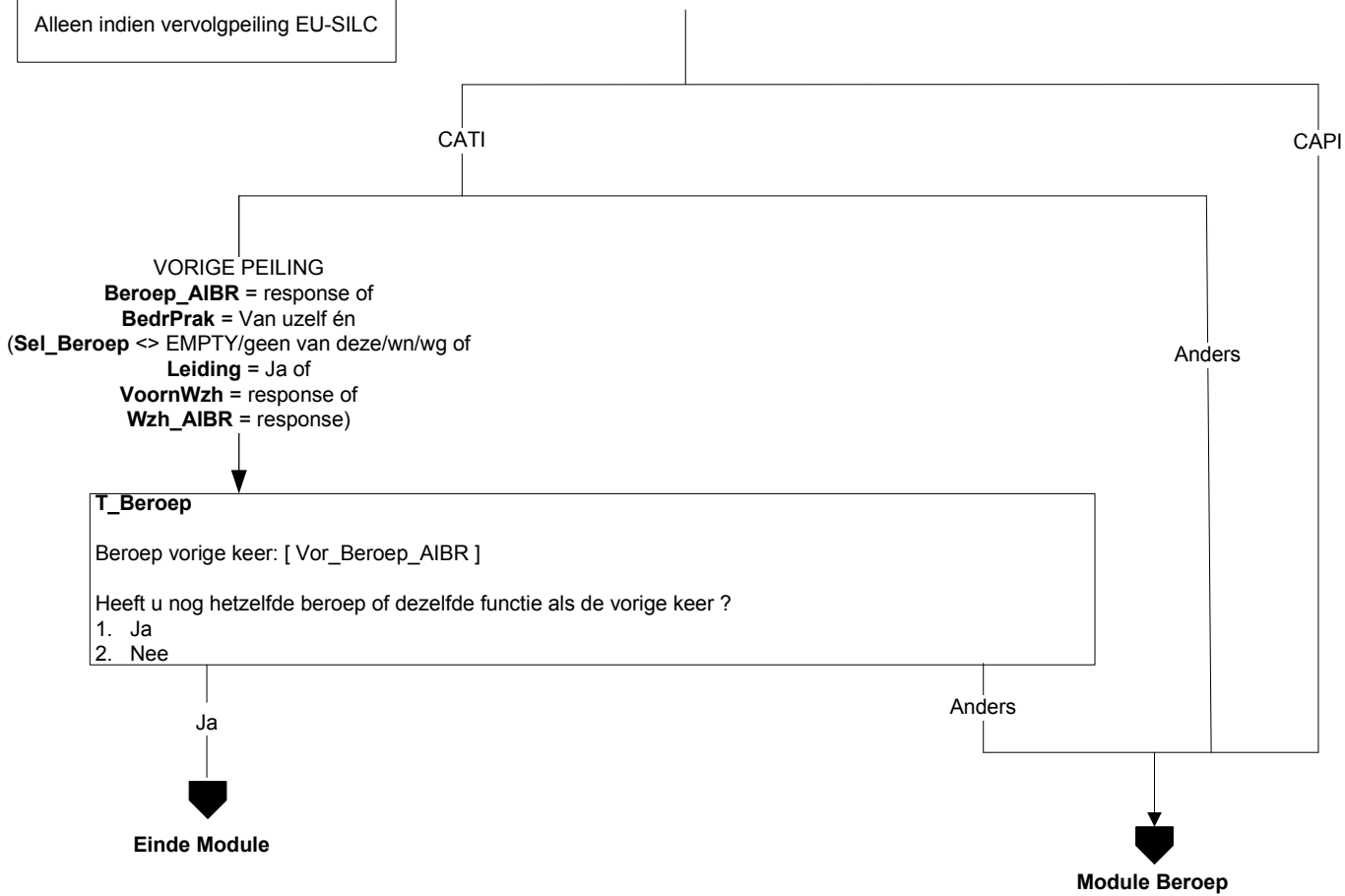

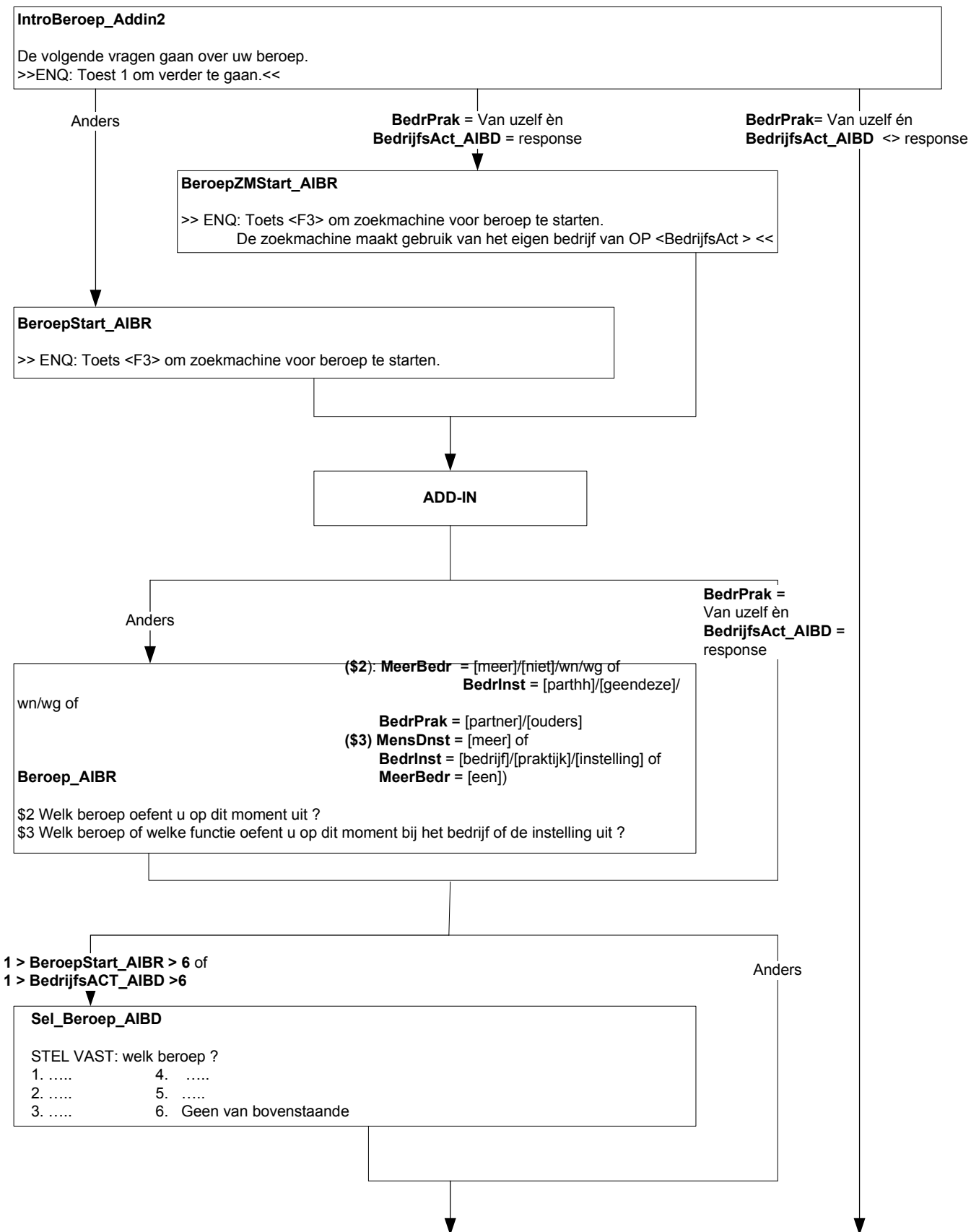

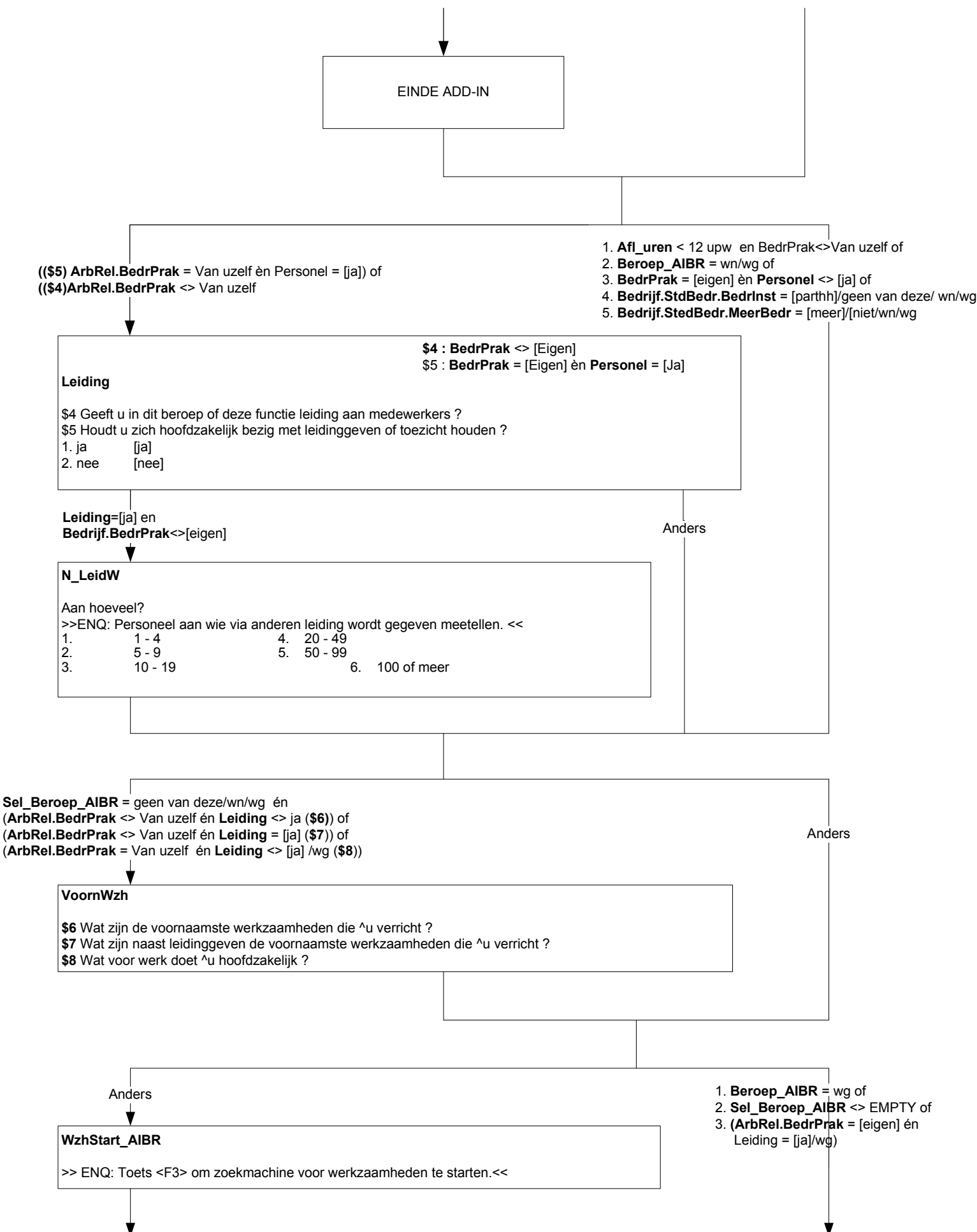

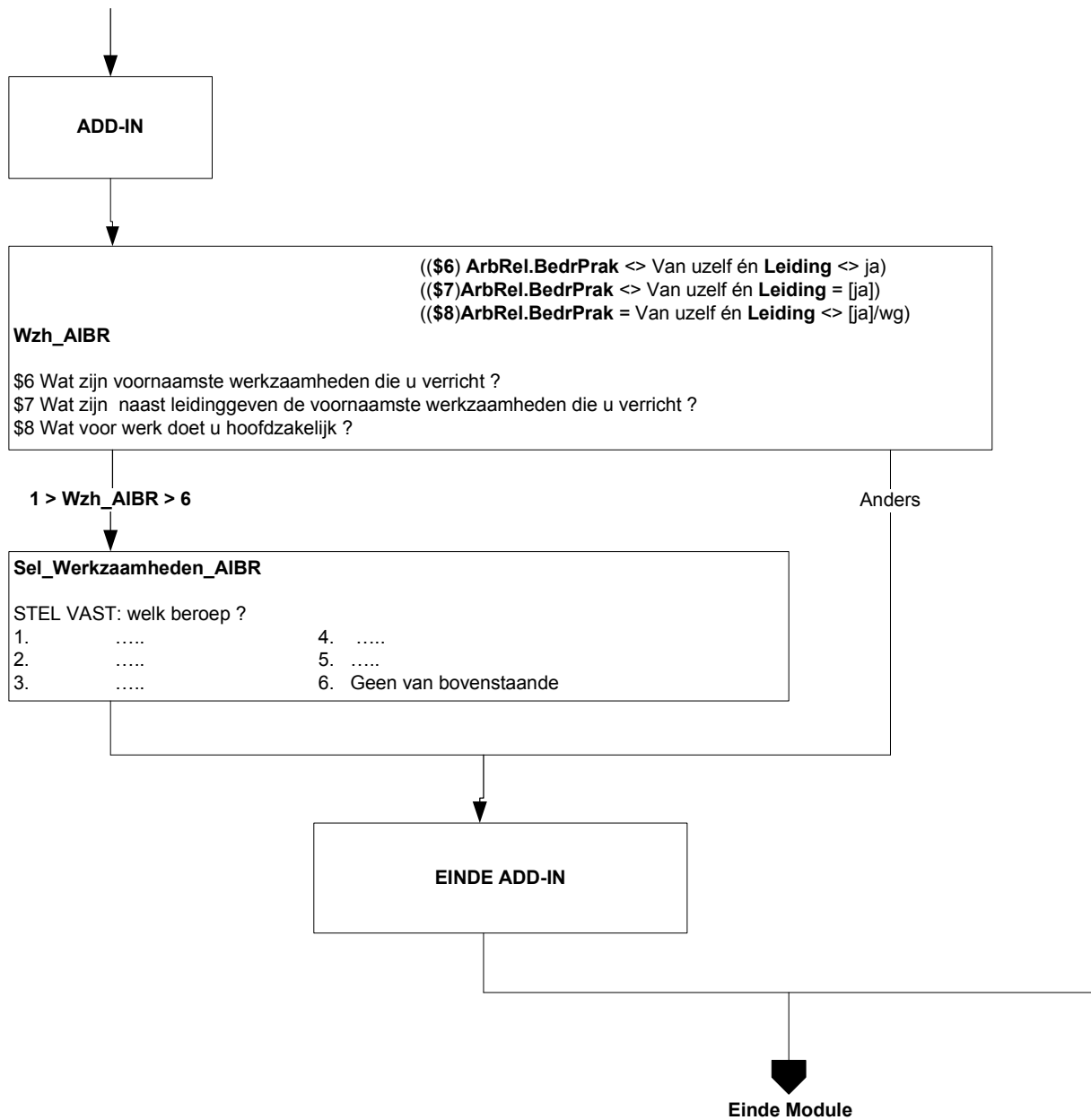

Alleen indien: vervolgspeiling EU-SILC en OP < 75 jr en (BetwrkNu = [nee] of UrenWerk < 12)

WilWerk

De volgende vragen gaan over het zoeken naar werk. Zou u betaald werk van 12 uur of meer per week willen hebben?

- 1. Ja [Ja]
- 2. Nee [Nee]
- 3. Reeds gevonden [Gevonden]
- 4. Wil wel maar kan niet [WilKanN]

[Ja]

anders

KunnStrt

Op welke termijn zou u kunnen beginnen?

- 1. Binnen 2 weken [Mind2Wkn]
- 2. 2 Weken tot 3 maanden [Wk2_Mnd3]
- 3. 3 Maanden tot 6 maanden [Mnd3_6]
- 4. 6 maanden of langer [Mnd6Meer]

[Wk2_Mnd3] / [Mnd3_6] / [Mnd6Meer]

anders

Afronden

Heeft u die periode nodig om iets af te ronden i.v.m.:

- 1. \$1 (uw huidige werk) [HuidWrk] \$1 als Urenweek <> leeg
- 2. vrijwilligerswerk [Vrijwill]
- 3. opleiding of studie [OplStud]
- 4. of kinderopvang? [K_Opvang]
- 5. N.v.t. (geen van deze) [NVT]

[NVT]

anders

Of_ivm

Of is dat in verband met:

- 1. ziekte [Ziekte]
- 2. vakantie [Vakantie]
- 3. of persoonlijke omstandigheden? [PersOmst]
- 4. N.v.t. (geen van deze) [NVT]

KunnSrt = [Mind2Wkn] / [Wk2_Mnd3]

anders

WrkKomen

Heeft u het afgelopen half jaar iets gedaan om aan werk te komen van 12 uur of meer per week? Advertenties nakijken om een baan te vinden telt al mee.

- 1. Ja [Ja]
- 2. Nee [Nee]

[Ja]

[Nee] / wn / wg

Afgel 4w

En de afgelopen 4 weken?

- 1. Ja [Ja]
- 2. Nee [Nee]
- 3. Nee, O.P. in afwachting van sollicitatie [NaSoll]

EndBlock

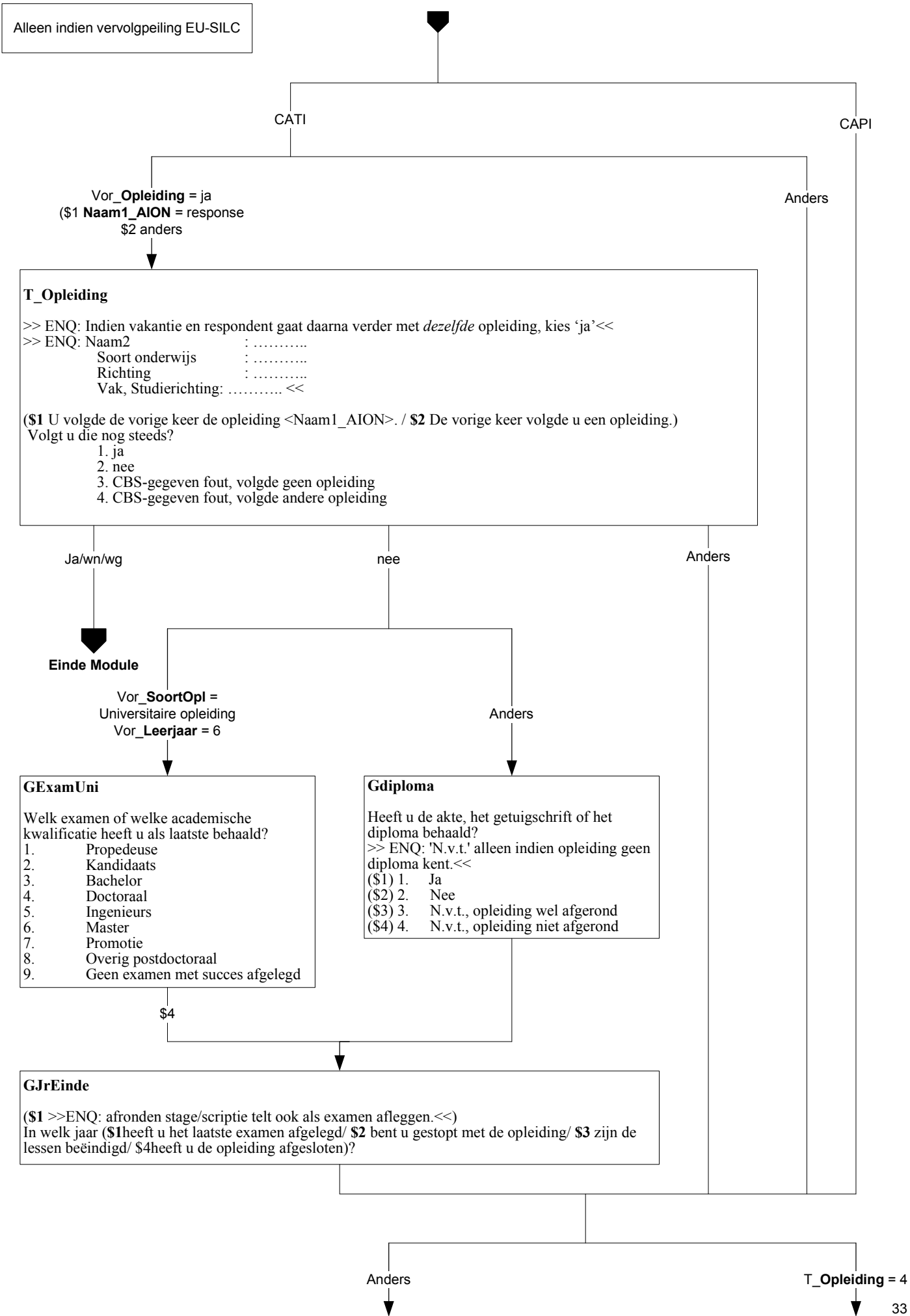

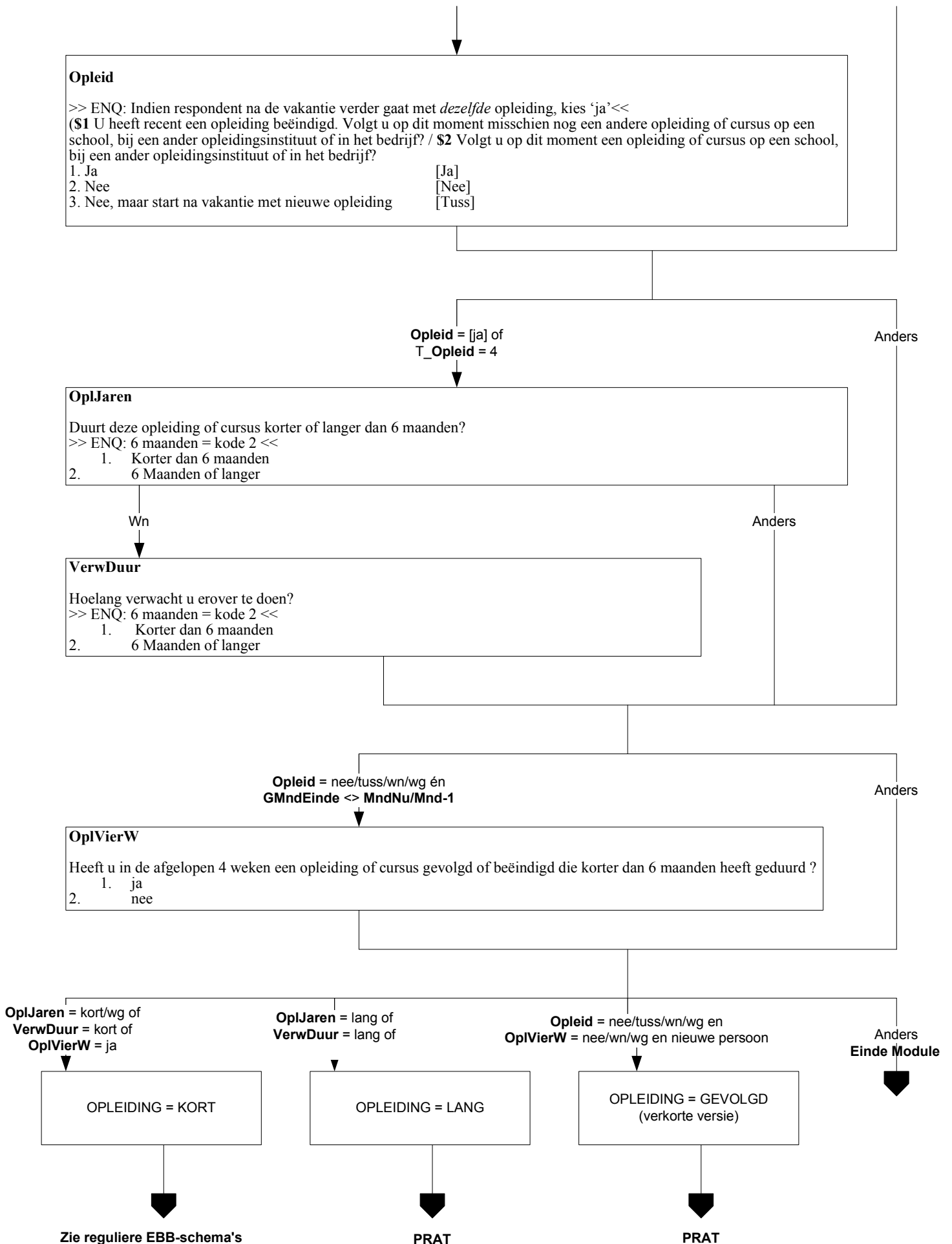

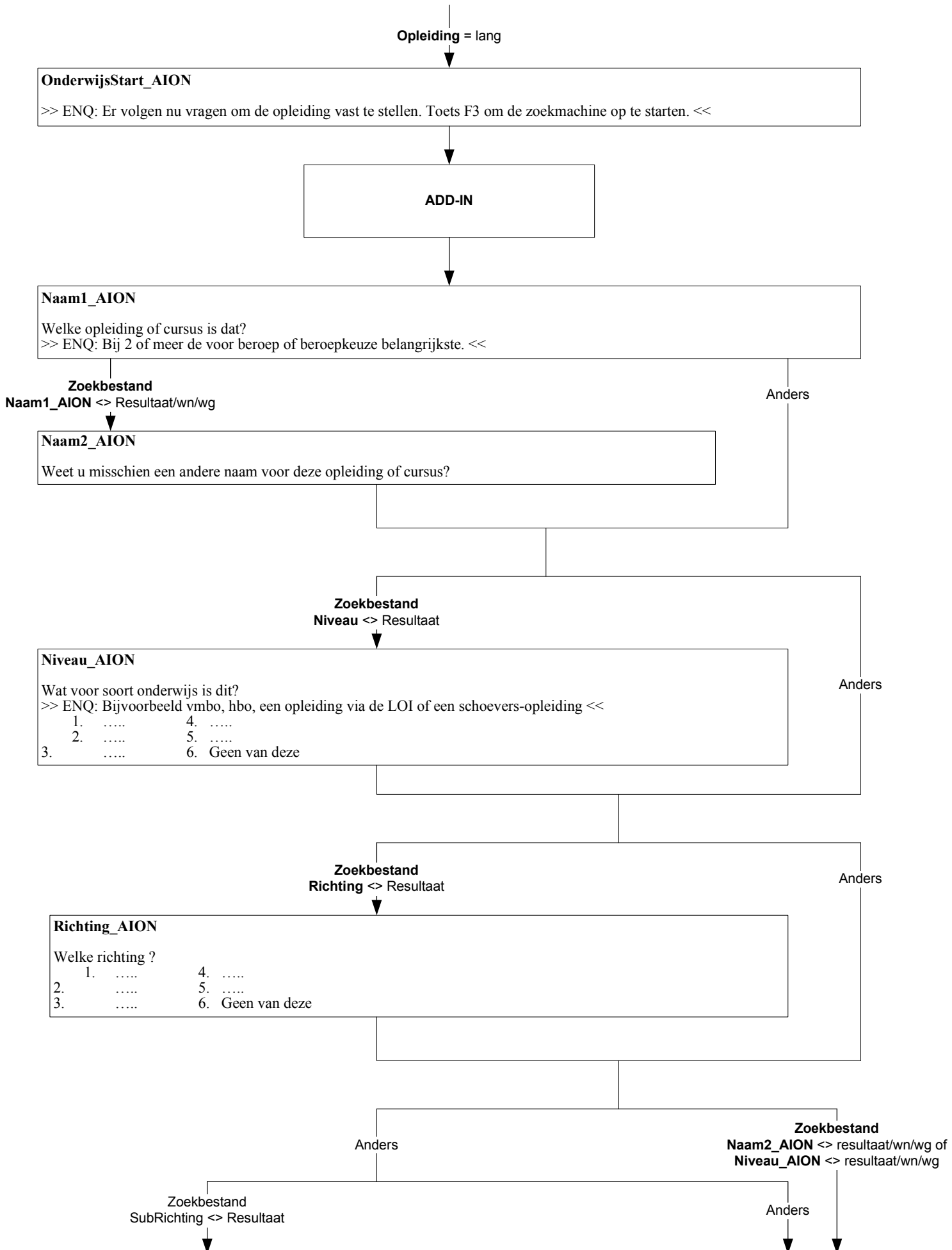

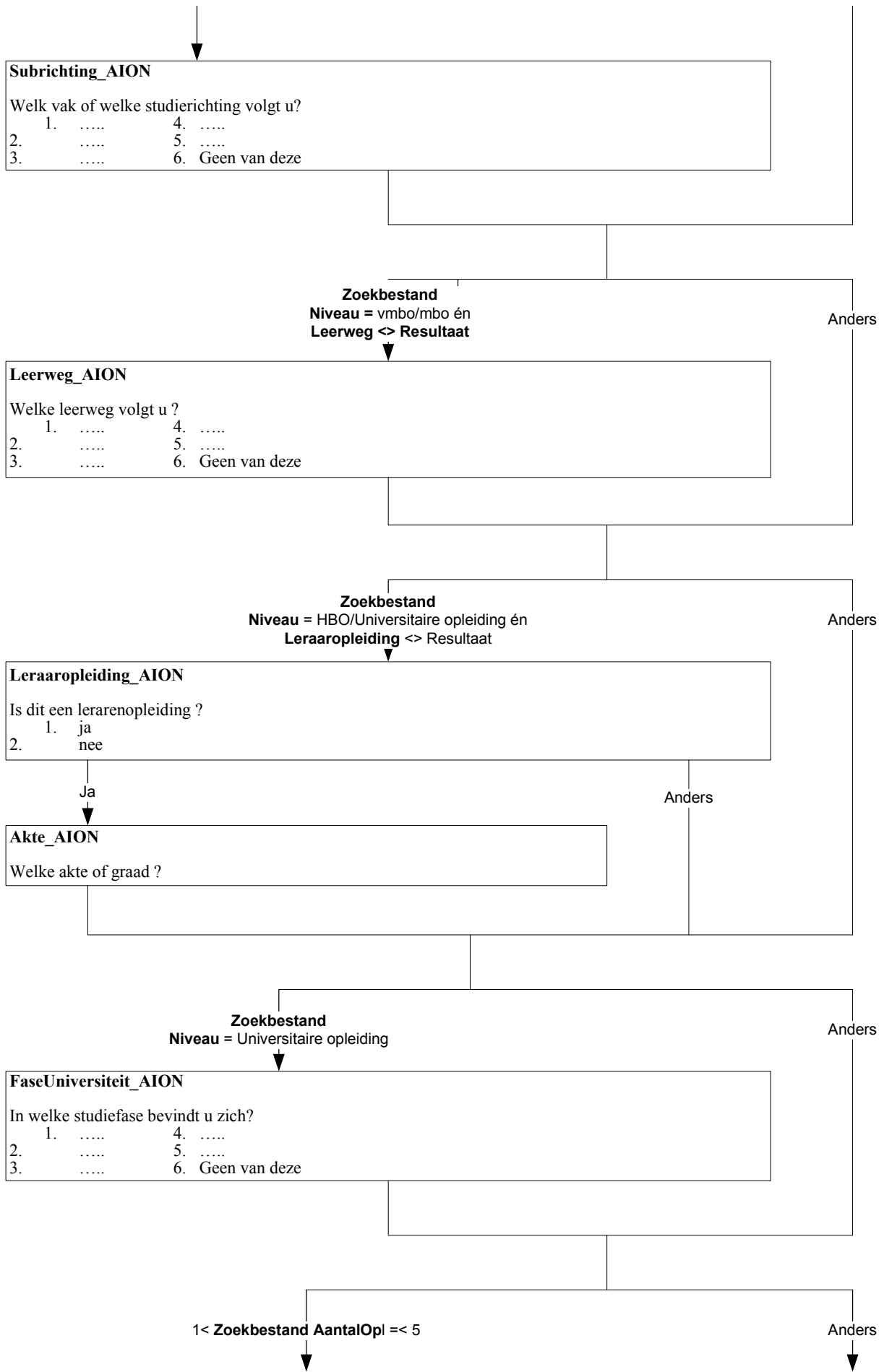

Typ_AION

STEL VAST: Welke opleiding?

1.	4.
2.	5.
3.	6. Geen van deze

EINDE ADD-IN

OplGetypeerd = Nee

OplGetypeerd = Ja

SoortOpl

STEL VAST: soort onderwijs?

1. Vmbo
2. Havo, atheneum, gymnasium, vwo
3. Universitaire opleiding (incl. open universiteit)
4. Overige opleiding of cursus

Universitaire opleiding

Anders

FaseUni

In welke studiefase bevindt u zich?

1. Propedeusefase	[Proped]
2. Bachelor-/baccalaureaatfase	[Bachel]
3. Doctoraalfase	[Doctor]
4. Masterfase	[Master]
5. Promotiefase	[Promot]
6. Overig post-doctoraal	[Postdoc]

(OplGetypeerd = [havo-gymnasium]* of
SoortOpl = [havo]) én
Lft_OP > 14 jr

Anders

Klas 3

Heeft u de 3^e klas met succes doorlopen, dat wil zeggen ^bent ^u overgegaan naar de 4^e klas?

1. ja
2. nee

-----EINDE STANDAARDBLOK-----

EINDE MODULE

* In blaise: SOI_AION <> empty én Leerjaar_AION = 1 {havo-VWO}

N.B.: Alleen indien **OplJaren** =
 [Kort6Mnd] / wg of
VerwDuur = [Kort6Mnd] of
OplVierW = [Ja] of **Opl12Mnd** = Ja

\$1 OplJaren = [Kort6Mnd] / wg of **VerwDuur** = [Kort6Mnd]
\$2 OplVierW of **Opl12Mnd** = [Ja]

Naam
 Welke opleiding of cursus is dat?
 >> ENQ: Bij 2 of meer opleidingen,
 Bij 2 of meer opleidingen de voor beroep of beroepskeuze belangrijkste <<

KortCode
 Codering van opleiding
 >>ENQ.: Start Codeermodule door
 op spatiebalk te drukken <<

DuurVE
 Hoelang (**\$1** duurt / **\$2** duurde) de opleiding/cursus in totaal van begindatum tot einddatum:
 1. 1 week of minder
 2. 1 week tot 1 maand
 3. 1 tot 3 maanden
 4. 3 tot 6 maanden

Code 1

Anders

NdagVE
 Hoeveel dagen (**\$1** duurt / **\$2** duurde)
 de opleiding/cursus?

EINDE MODULE

Alleen indien:
nieuwe persoon

OpLaNLO

De volgende vragen gaan over opleidingen die geheel of gedeeltelijk in Nederland gevolgd zijn. Heeft u na de lagere school een opleiding of cursus gevolgd waarmee u 2 jaar of langer bezig bent geweest?
>> ENQ: Opleidingen gevolgd in voormalig Nederlandse gebieden, zoals bijvoorbeeld Suriname of de Nederlandse Antillen gelden als een opleiding gevolgd in Nederland. <<

1. ja [ja]
2. nee [nee]

EenMeerO

[ja]

[nee]/wn/wg

- Gaat het om 1 opleiding of meer dan 1?
1. 1 [Een]
2. Meer dan 1 [Meer]

EndBlock

(\$1 [Een]
\$2 anders)

DiplomaM

- Heeft u voor (\$1 deze opleiding / \$2 een of meer van deze opleidingen) de akte, het getuigschrift of het diploma behaald?
1. ja [ja]
2. nee [nee]

[ja]

[nee]/wn/wg

OnderwijsStart_AION

EndBlock

>> ENQ: Er volgen nu vragen om de opleiding vast te stellen. Toets F3 om de zoekmachine op te starten. <<

Add-inn

Naam1_AION

- \$1 Welke opleiding of cursus was dat?
\$2 Voor welke opleiding heeft u als laatste een akte, getuigschrift of diploma behaald?

Zoekbestand.Naam1_AION <> resultaat/wn/wg

anders

Naam2_AION

Weet u misschien een andere naam voor deze opleiding of cursus?

Zoekbestand.Niveau_AION <> resultaat

anders

Niveau_AION

- Wat voor soort onderwijs was dit?
>> ENQ: Bijvoorbeeld vmbo, hbo, een opleiding via de LOI of een schoeversopleiding. <<
1. ... 4. ...
2. ... 5. ...
3. ... 6. Geen van deze

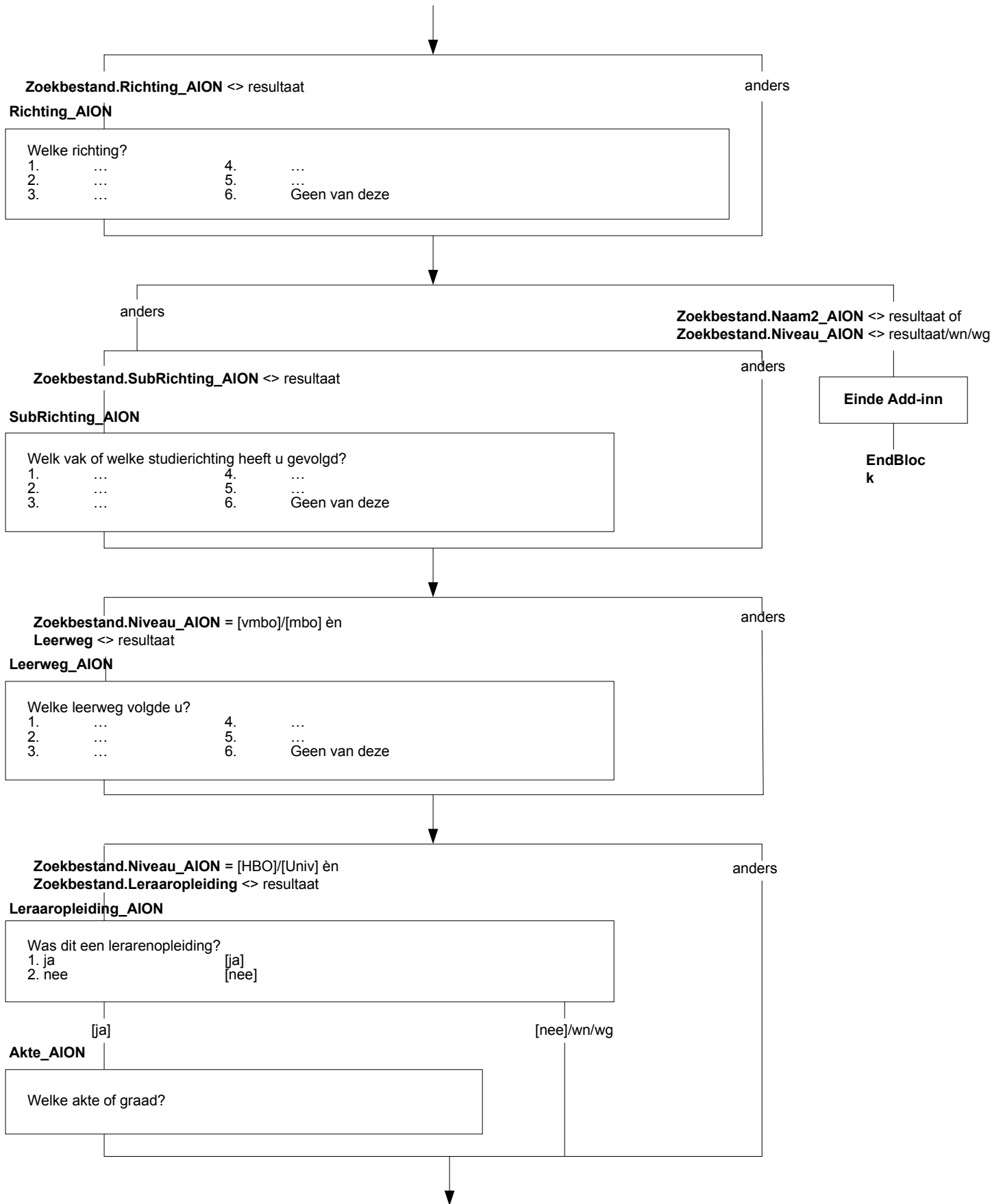

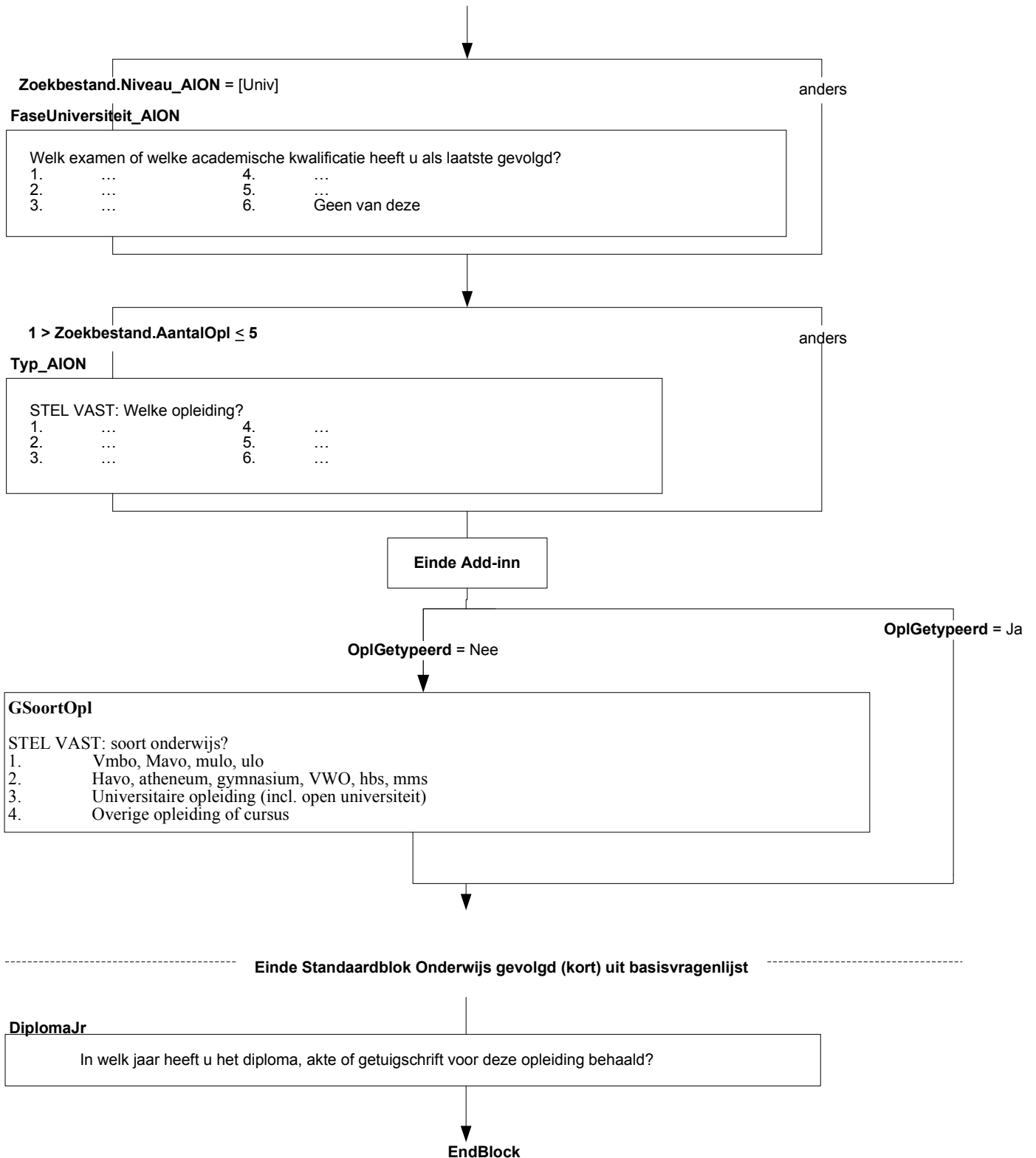

\$1 jonger dan 50 jaar (**Afl_ift** < 50)
 \$2 50 jaar of ouder (**Afl_ift** > 50)

Maatspos

Welke omschrijving vindt u het beste bij u passen:->

- | | |
|---|-------------|
| 1. Werkende met betaald werk | [Werkend] |
| 2. Werkloos | [Werkloos] |
| 3. Vrijwilliger | [Vrijwil] |
| 4. Arbeidsongeschikt | [ArbOng] |
| 5. Scholier of studerende | [Student] |
| 6. Huismoeder of huisvrouw/Huisvader of huisman | [Huisvrouw] |
| 7. (\$1 leeg / \$2 Gepensioneerd of met de VUT) | [VUT] |
| 8. Geen van deze | [GeenDeze] |

1e peiling en **Maatspos** = [Werkend]

anders

UrenWeek

Hoeveel uur werkt u in totaal in een normale werkweek, onbetaalde uren niet meegerekend?
 >>ENQ: Eventueel een gemiddelde werkweek schatten (bijv. bij ploegendienst)
 Bij verschillende werkkringen uren bij elkaar tellen <<
 1..97

Wn / wg

anders

IsHetDan

- Weet u dan of het gaat om: →
- | | |
|-----------------------------------|------------|
| 1. 4 uur of minder per week, | [MinOf4] |
| 2. minder dan 12 uur, | [Minder12] |
| 3. minder dan 30 uur, | [Minder30] |
| 4. of om 30 uur of meer per week? | [Is30Meer] |

EndBlock

Alleen indien:

(1e peiling en (MaatschPositie.Maatspos <> [Werkend] of
MaatschPositie.Urenweek < 12 of
MaatschPositie.IsHetDan = [MinOf4] / [Minder12]))

Ooit12

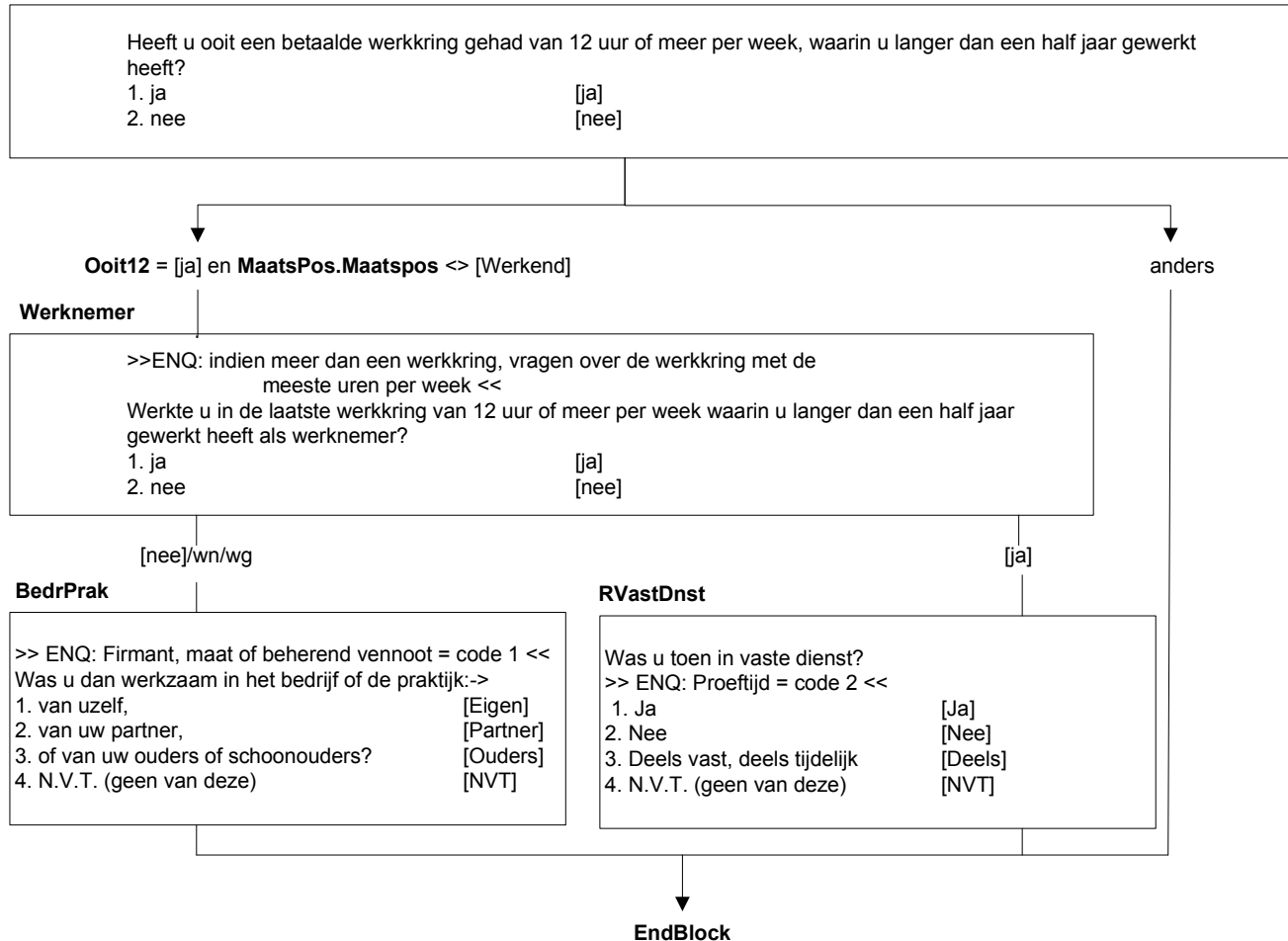

Alleen indien
 Retro.Ooit12 = [ja] en
 MaatsPos.Maatspos <> [Werkend]

Intro_Addin2

De volgende vragen gaan over ^uw beroep.
 >>ENQ: Toest 1 om verder te gaan.<<

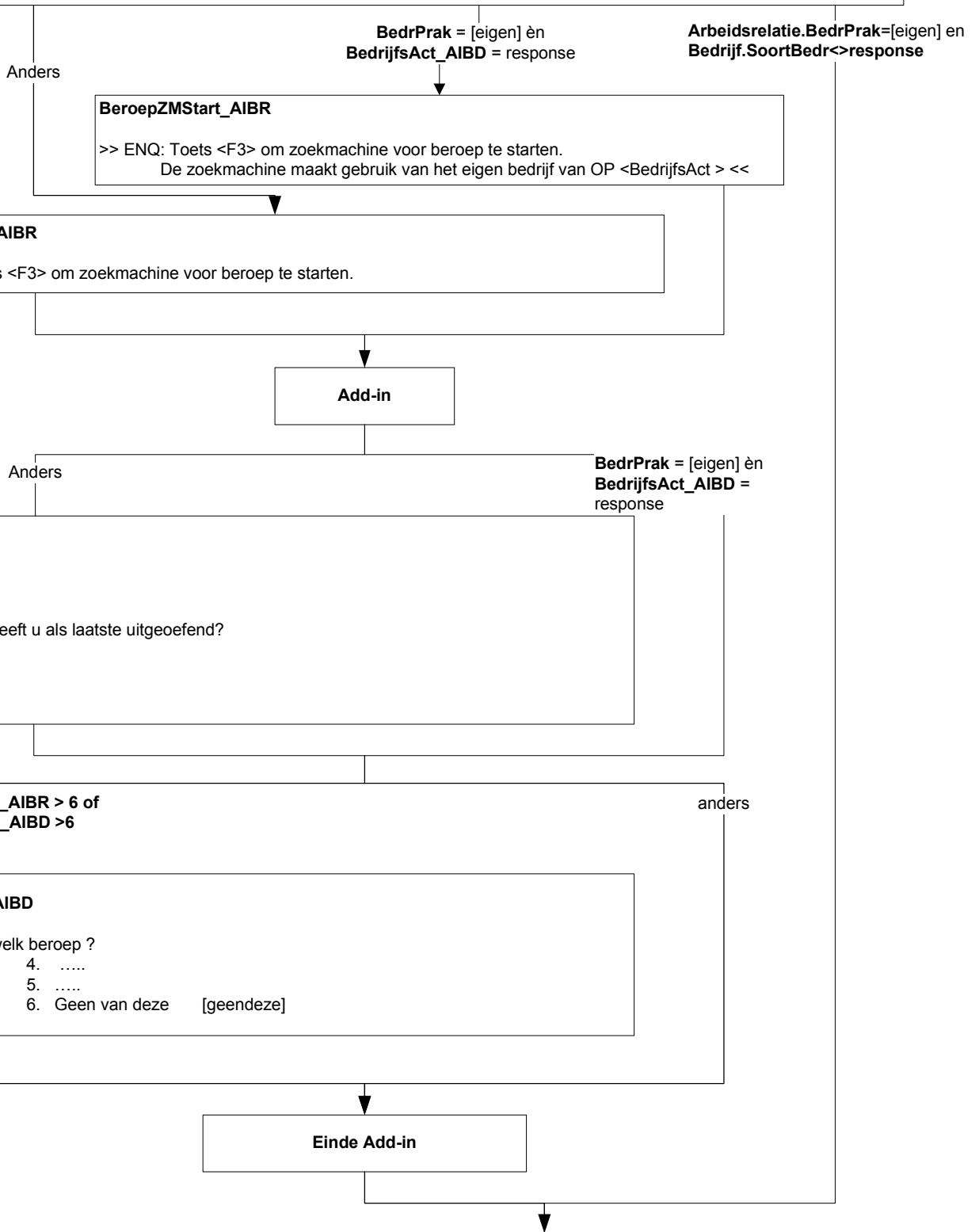

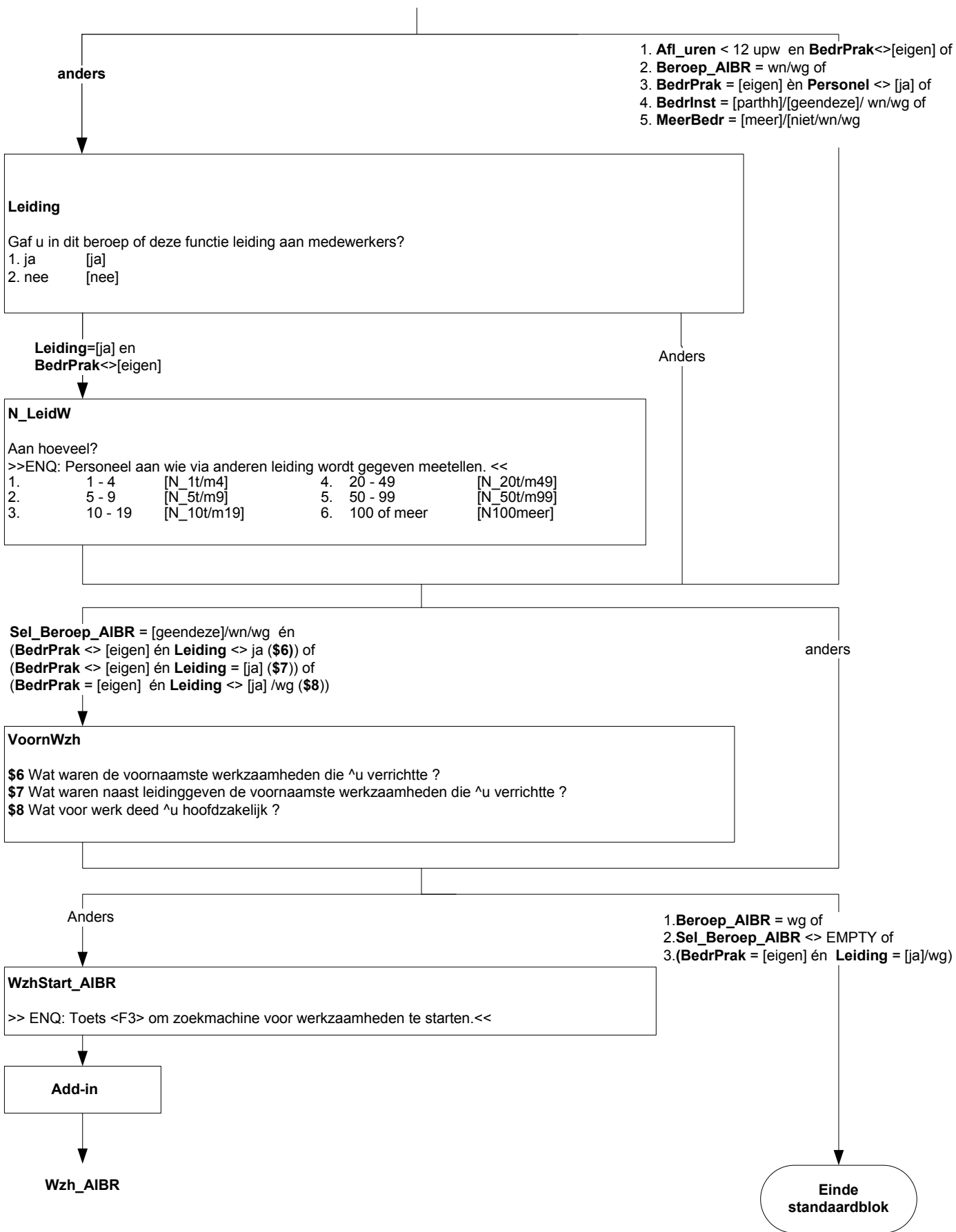

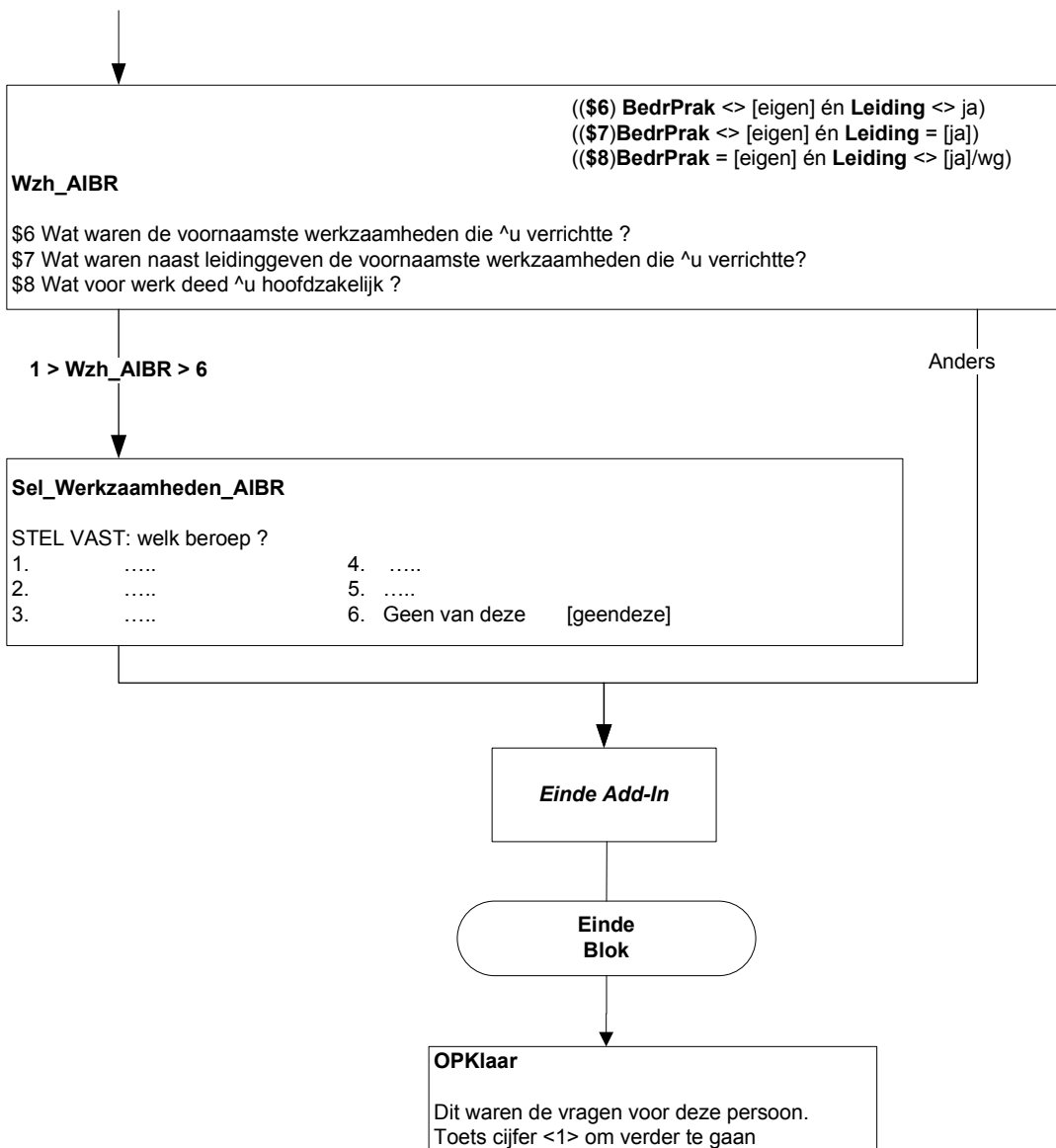

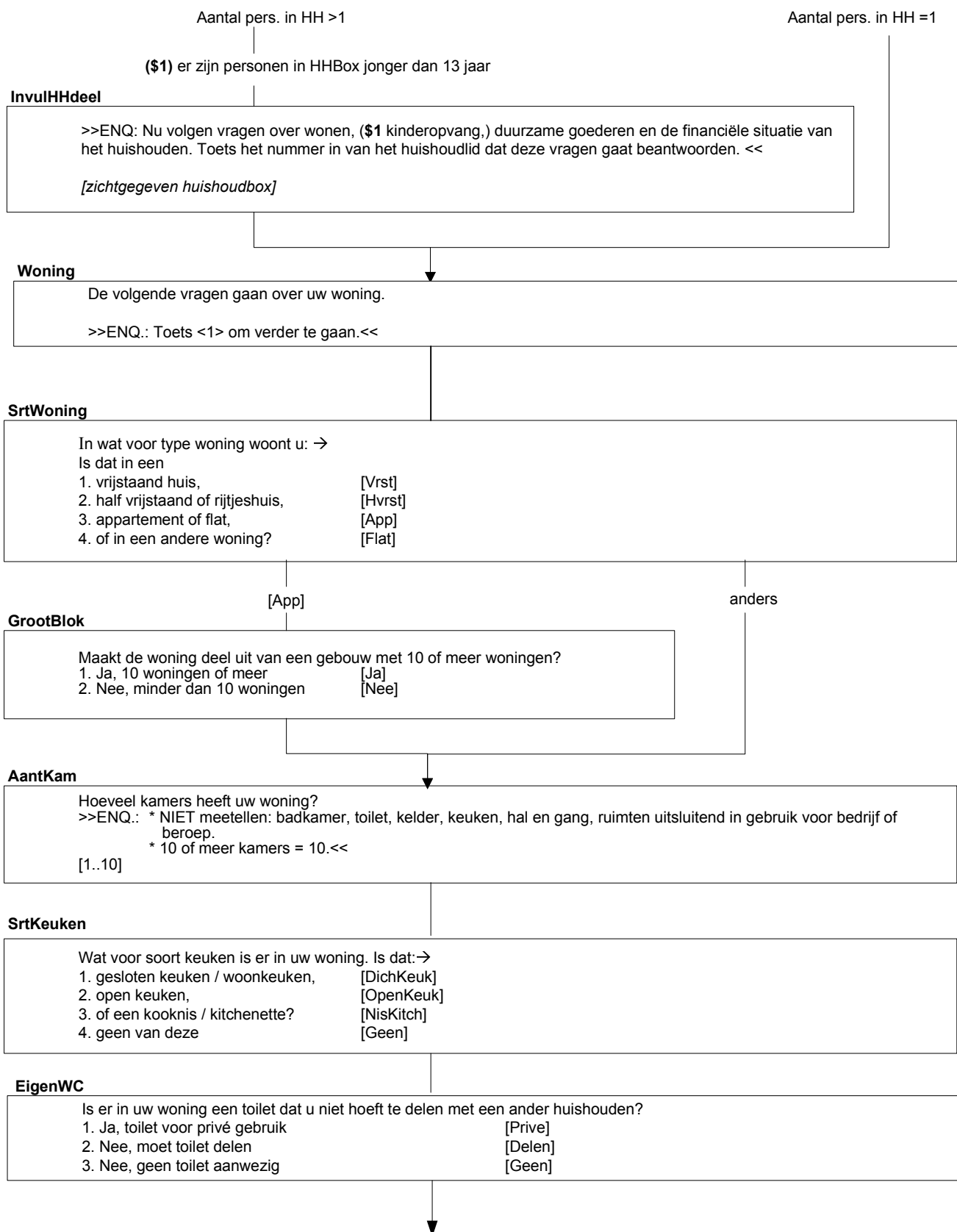

EigenBad

Is er in uw woning een bad of douche die u niet hoeft te delen met een ander huishouden?

- | | |
|--------------------------------------|---------|
| 1. Ja, bad/douche voor privé gebruik | [Prive] |
| 2. Nee, moet bad/douche delen | [Delen] |
| 3. Nee, geen bad/douche aanwezig | [Geen] |

LastL

Heeft u met uw woning een van de volgende problemen:
>>ENQ.: Toets <1> om verder te gaan.<<

LLek

Heeft de woning een lekkend dak ?

- | | |
|--------|-------|
| 1. Ja | [Ja] |
| 2. Nee | [Nee] |

LVocht

Heeft de woning vochtige muren, vloeren of funderingen?

- | | |
|--------|-------|
| 1. Ja | [Ja] |
| 2. Nee | [Nee] |

LRot

Heeft de woning verrotte raamkozijnen of vloeren ?

- | | |
|--------|-------|
| 1. Ja | [Ja] |
| 2. Nee | [Nee] |

LDonker

>>ENQ: te donker = wanneer er op een zonnige dag in de meeste kamers niet genoeg daglicht binnenvalt.<<
Is de woning te donker ?

- | | |
|--------|-------|
| 1. Ja | [Ja] |
| 2. Nee | [Nee] |

GeluidL

>>ENQ: bijvoorbeeld geluiden van verkeer, bedrijven, fabrieken, etc.<<
Heeft u in uw woning wel eens geluidsoverlast van burens of van buiten?

- | | |
|--------|-------|
| 1. Ja | [Ja] |
| 2. Nee | [Nee] |



Woonomg

Nu volgen enkele vragen over de woonomgeving.
>>ENQ.: Toets <1> om verder te gaan.<<

MilieuL

Heeft u in uw woonomgeving wel eens last van vervuiling of andere milieuproblemen, zoals rook, stof, stank of vervuild water?

- 1. Ja [Ja]
- 2. Nee [Nee]

VandaliL

Heeft u in uw woonomgeving wel eens last van vandalisme, geweld of criminaliteit?

- 1. Ja [Ja]
- 2. Nee [Nee]

HuurEig

Bent u eigenaar, huurder of onderhuurder van uw woning?

1. Eigenaar	[Eig]
2. Huurder	[Hr]
3. Onderhuurder	[OndHr]
4. Gratis woning	[Gratis]

[Hr]/[OndHr]

[Eig]

anders

EndBlock

Termijn

Betaalt u huur per: →

1. week,	[Wk]
2. 4 weken,	[Wkn]
3. maand,	[Mnd]
4. kwartaal,	[Kwrt]
5. half jaar,	[Hjaar]
6. jaar?	[Jaar]

HrBedrag

Hoeveel bedraagt de huur per \$<Termijn>?
 >>ENQ.: Zo nodig laten schatten.
 Voer een bedrag in van minimaal 1 en maximaal 99997 euro's. <<
 [1..99997]

KostInHr

>>ENQ.: Meer dan één antwoord mogelijk. <<
 Zijn er in de huur kosten opgenomen voor: →

1. water,	[Water]
2. elektriciteit,	[Elektr]
3. verwarming,	[Verwarm]
4. huur garagebox,	[HrGarage]
5. (overige) servicekosten?	[Overig]
6. Geen van deze	[GeenDeze]

Huursubs

>>ENQ.: voorheen huursubsidie.<<
 Ontvangt u huurtoeslag?

1. Ja	[Ja]
2. Nee	[Nee]

[Ja]

[Nee]/wn /wg

SubAfHr

Is bij de door u genoemde huur de huurtoeslag al afgetrokken?

1. Ja	[Ja]
2. Nee	[Nee]

EndBlock

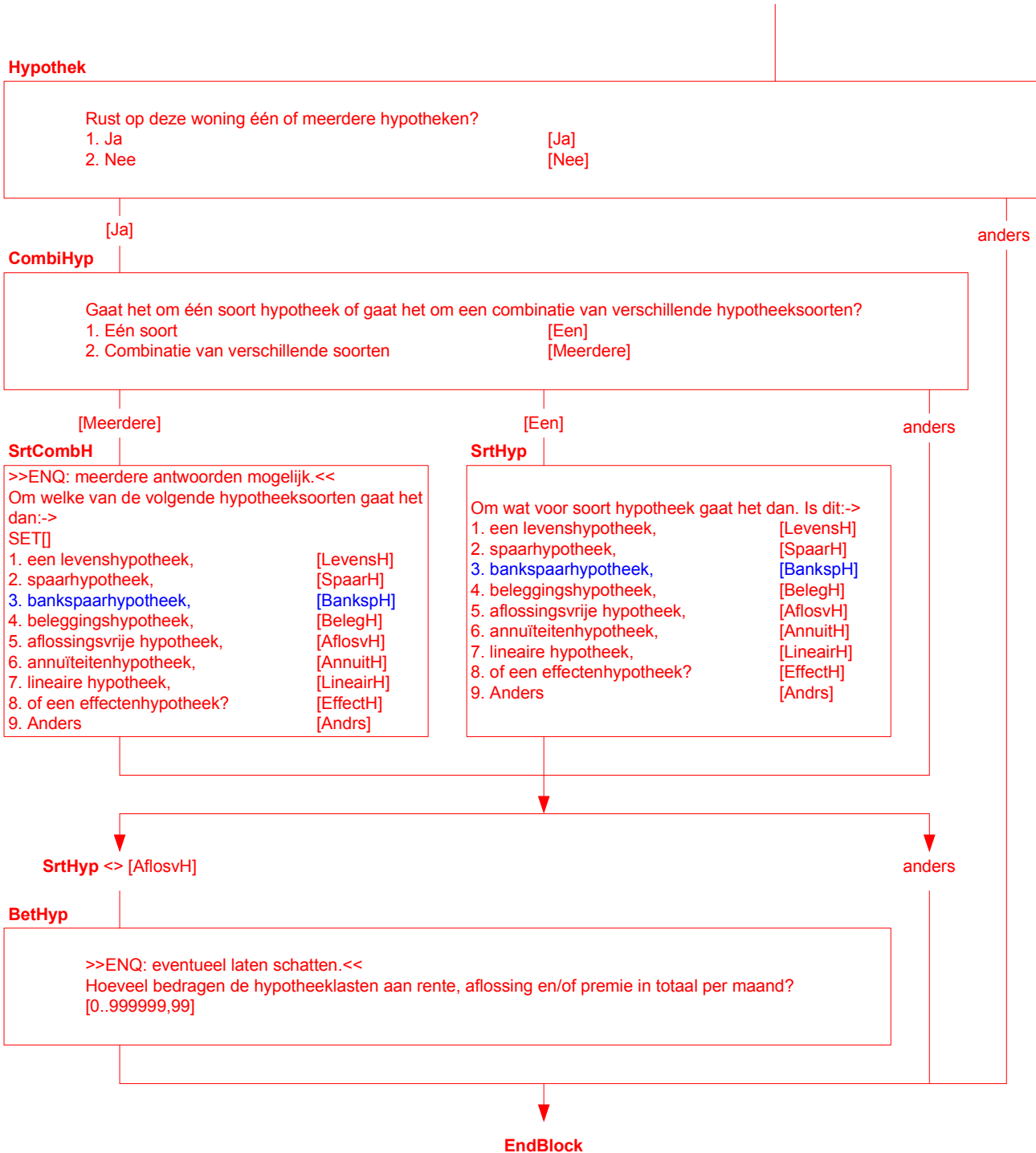

Alleen indien personen in HHBox jonger dan 13 jaar

IntroKindopv

De volgende vragen gaan over (**\$1** schoolgaan en) kinderopvang. **\$1** Tenminste 1 pers. in HHBox met leeftijd = 4 jaar
 >>ENQ.: Toets <1> om verder te gaan.<<

Sel_Kind

>> ENQ: * Toets Regelnr HHBox in van persoon over wie de vragen gaan.
 * Begin met oudste kind.
 * Reeds gehad = rood. <<
 Overzicht personen < 13 jaar

(**\$2** aantal pers. in HH jonger dan 13 jaar = 1, kind van HHKern
\$3 aantal pers. in HH jonger dan 13 jaar >1
\$4 aantal pers. in HH jonger dan 13 jaar = 1, geen kind van HHKern
\$5 alle pers. in HH < 13 jaar kind van HHKern
\$6 1 of meer pers. in HH < 13 jaar geen kind van HHKern)

Lft_Kind[i] = 4

Lft_Kind[i] <> 4 jaar

School

----- regelnrHHBox-gesl-gebdatum-leeftijd [Sel_Kind]-----
 Gaat (**\$2** uw kind / **\$3** dit kind / **\$4** het kind geboren op [gebdatum]) al naar de basisschool?
 1. Ja [Ja]
 2. Nee [Nee]

Lft_Kind[i] = 2 of 3 jaar of
 Lft_Kind[i] = 4 jaar en School <> ja

Lft_Kind[i] < 2 jaar of
 Lft_Kind[i] = 4 jaar en School = ja of
 Lft_Kind[i] = 5 t/m 12 jaar

PeutSpZa

----- regelnrHHBox-gesl-gebdatum-leeftijd [Sel_Kind]-----
 Maakt (**\$5** u / **\$6** uw huishouden) voor (**\$2** uw kind / **\$3** dit kind / **\$4** het kind geboren op [gebdatum]) regelmatig gebruik van een peuterspeelzaal?
 1. Ja [Ja]
 2. Nee [Nee]

Ja

Nee / wn / wg

UrenPeutSpZa

Hoeveel uur per week is dat?
 [1..99]



Lft_Kind[i] < 4 jaar of
Lft_Kind[i] = 4 en School <> ja

Lft_Kind[i] = 4 jaar en School = ja of
Lft_Kind[i] = 5 t/m 12 jaar

KindDag

----- regelnrHHBox-gesl-gebdatum-leeftijd [Sel_Kind]-----

Maakt (\$5 u / \$6 uw huishouden) voor (\$2 uw kind / \$3 dit kind / \$4 het kind geboren op [gebdatum]) regelmatig gebruik van opvang bij een kinderdagverblijf, inclusief bedrijfscreche?

1. Ja [Ja]
2. Nee [Nee]

Ja

Nee / wn / wg

UrenKindDag

Hoeveel uur per week is dat?
[1..99]

GastOud

----- regelnrHHBox-gesl-gebdatum-leeftijd [Sel_Kind]-----

Maakt (\$5 u / \$6 uw huishouden) voor (\$2 uw kind / \$3 dit kind / \$4 het kind geboren op [gebdatum]) regelmatig gebruik van opvang door een gastouder via een gastouderbureau?

1. Ja [Ja]
2. Nee [Nee]

Ja

Nee / wn / wg

UrenGastOud

Hoeveel uur per week is dat?
[1..99]

Lft_Kind[i] 5 t/m 12 jaar of
Lft_Kind[i] = 4 jaar en School = ja

Lft_Kind[i] < 4 jaar of
Lft_Kind[i] = 4 jaar en School <> ja

Overbl

----- regelnrHHBox-gesl-gebdatum-leeftijd [Sel_Kind]-----

Maakt (\$5 u / \$6 uw huishouden) voor (\$2 uw kind / \$3 dit kind / \$4 het kind geboren op [gebdatum]) regelmatig gebruik van overblijven op school tussen de middag?

1. Ja [Ja]
2. Nee [Nee]

Ja

Nee / wn / wg

UrenOverbl

Hoeveel uur per week is dat?
[1..99]

BuSchOpv

----- regelnrHHBox-gesl-gebdatum-leeftijd [Sel_Kind]-----

Maakt (\$5 u / \$6 uw huishouden) voor (\$2 uw kind / \$3 dit kind / \$4 het kind geboren op [gebdatum]) regelmatig gebruik van buitenschoolse opvang?
>>ENQ.: Overblijven op school tussen de middag niet meetellen.<<

1. Ja [Ja]
2. Nee [Nee]

Ja

Nee / wn / wg

UrenBuSchOPv

Hoeveel uur per week is dat?
[1..99]



OppasBet

----- regelnrHHBox-gesl-gebdatum-leeftijd [Sel_Kind]-----

Maakt (\$5 u / \$6 uw huishouden) voor (\$2 uw kind / \$3 dit kind / \$4 het kind geboren op [gebdatum]) regelmatig gebruik van een betaalde oppas?

>>ENQ: Au pair meetellen. <<

- 1. Ja [Ja]
- 2. Nee [Nee]

Ja

Nee / wn / wg

UrenoppasB

Hoeveel uur per week is dat?
[1..99]

OppasOnb

----- regelnrHHBox-gesl-gebdatum-leeftijd [Sel_Kind]-----

Maakt (\$5 u / \$6 uw huishouden) voor (\$2 uw kind / \$3 dit kind / \$4 het kind geboren op [gebdatum]) regelmatig gebruik van een onbetaalde oppas zoals vrienden, buren of familie?

>>ENQ.: Bedoeld wordt familie buiten het huishouden.<<

- 1. Ja [Ja]
- 2. Nee [Nee]

Ja

Nee / wn / wg

UrenoppasO

Hoeveel uur per week is dat?
[1..99]

Herhaal vanaf Sel_Kind voor alle personen in HH jonger dan 13 jaar

Blok Bezit

DuurzArt

Wij willen graag weten welke van de volgende duurzame artikelen in uw huishouden aanwezig zijn.
 >> ENQ: Toets <1> om verder te gaan.<<

Ktv

Is er in uw huishouden een kleurentelevisie?

- 1. Ja [Ja]
- 2. Nee [Nee]

Ja / wn / wg

Nee

RedNoKtv

Is dat om financiële redenen?

- 1. Ja [Ja]
- 2. Nee [Nee]

Pc

>>ENQ: laptop is ook personal computer.<<
 Is er in uw huishouden een personal computer?

- 1. Ja [Ja]
- 2. Nee [Nee]

Ja / wn / wg

Nee

RedNoPc

Is dat om financiële redenen?

- 1. Ja [Ja]
- 2. Nee [Nee]

Wasm

Is er in uw huishouden een wasmachine?

- 1. Ja [Ja]
- 2. Nee [Nee]

Ja / wn / wg

Nee

RedNoWasm

Is dat om financiële redenen?

- 1. Ja [Ja]
- 2. Nee [Nee]

Auto

Heeft u (of iemand anders in uw huishouden) een auto?
 >>ENQ.: Lease-auto van werkgever meetellen wanneer deze ook privé gebruikt wordt.<<

- 1. Ja [Ja]
- 2. Nee [Nee]

Ja / wn / wg

Nee

RedNoAuto

Is dat om financiële redenen?

- 1. Ja [Ja]
- 2. Nee [Nee]

Endblock

IntroFin

De volgende vragen gaan over de financiële situatie van uw huishouden.
 >>ENQ.: Toets <1> om verder te gaan.<<

(\$1) AantalPP >1

InkomenHH

Voor een onderzoek als dit is het nodig dat we van mensen globaal het huishoudinkomen weten.
 Mag ik u daarom vragen hoeveel geld er NETTO per MAAND OF per JAAR binnenkomt bij uw huishouden? Het gaat dus om het inkomen na aftrek van belastingen en premies (\$1, van alle personen van uw huishouden bij elkaar opgeteld).

<< ENQ: Zonodig laten schatten. Opgeven per 4 weken is ook mogelijk <<

anders

Wn / wg

Periode

STEL VAST: Inkomen per 4 weken, per maand of per jaar ?

- 1. 4 weken [VierW]
- 2. Maand [Maand]
- 3. Jaar [Jaar]

RondKomen

Hoe goed kunt u momenteel met het totale netto inkomen van uw huishouden rondkomen, dat wil zeggen uw gebruikelijke noodzakelijke uitgaven betalen. Is dat:→

- 1. zeer moeilijk, [Zmoei]
- 2. moeilijk, [Moei]
- 3. eerder moeilijk, [Eermoei]
- 4. eerder gemakkelijk, [Eermak]
- 5. gemakkelijk, [Mak]
- 6. of zeer gemakkelijk? [Zmak]

MinimInk

Welk netto inkomen per maand heeft u momenteel minstens nodig om rond te kunnen komen, dat wil zeggen om de gebruikelijke noodzakelijke uitgaven voor uw huishouden te kunnen betalen?

>>ENQ.: Voer een bedrag in van minimaal 1 en maximaal 99997 euro's. <<
 [1..99997]

Vakantie

Heeft uw huishouden voldoende geld om iedereen jaarlijks een week op vakantie te laten gaan?

- 1. Ja [Ja]
- 2. Nee [Nee]

Verwarm

Heeft uw huishouden voldoende geld om uw huis goed te verwarmen?

- 1. Ja [Ja]
- 2. Nee [Nee]

VerslMeub

Heeft uw huishouden voldoende geld om versleten meubels te vervangen door nieuwe?

- 1. Ja [Ja]
- 2. Nee [Nee]

NKleren

Heeft uw huishouden voldoende geld om regelmatig nieuwe kleren te kopen?

- 1. Ja [Ja]
- 2. Nee [Nee]

FamEten

Heeft uw huishouden voldoende geld om tenminste één keer per maand kennissen of familie te eten te vragen?

>>ENQ: Bedoeld wordt een warme maaltijd of diner.<<

- 1. Ja [Ja]
- 2. Nee [Nee]



WarmEten

Heeft uw huishouden voldoende geld om ten minste om de andere dag een warme maaltijd met vlees, kip of vis te betalen?
 1. Ja [Ja]
 2. Nee [Nee]

OnvervUitg

Kan uw huishouden onverwachte noodzakelijke uitgaven doen ter waarde van 950 euro, zonder daarvoor geld te lenen?
 1. Ja [Ja]
 2. Nee [Nee]

WoonLast

Ieder huishouden heeft maandelijks vaste woonlasten. Niet iedereen kan die uitgaven even makkelijk opbrengen. Hoe zwaar zijn de woonlasten voor uw huishouden. Is dat:→
 1. een zware last, [Zwaar]
 2. enigszins een last, [Enigzw]
 3. of helemaal geen last? [Geen]

Huureig = [Hr]/[OnderHr]/[Eig]

Anders

WoonAcht

\$2 Huureig = Eigenaar
\$3 HuurEig = Huurder of Onderhuurder

Heeft uw huishouden in de afgelopen 12 maanden achterstand gehad in de betaling van de (\$2 hypotheek / \$3 huur) ?
 1. Ja [Ja]
 2. Nee [Nee]

Ja

Nee wn / wg

WoonAchtFin

Was dat om financiële redenen?
 1. Ja [Ja]
 2. Nee [Nee]

Ja

Nee wn / wg

WoonAchtFreq

>>ENQ: achterstand in betaling van hypotheek/huur, om financiële redenen, in de afgelopen 12 maanden.<<
 Was dat één keer of vaker?
 1. Een keer [Een]
 2. Vaker [Vaker]

NutsAcht

Heeft uw huishouden in de afgelopen 12 maanden achterstand gehad in de betaling van elektriciteit-, water- of gasrekeningen?
 1. Ja [Ja]
 2. Nee [Nee]

Ja

Nee wn / wg

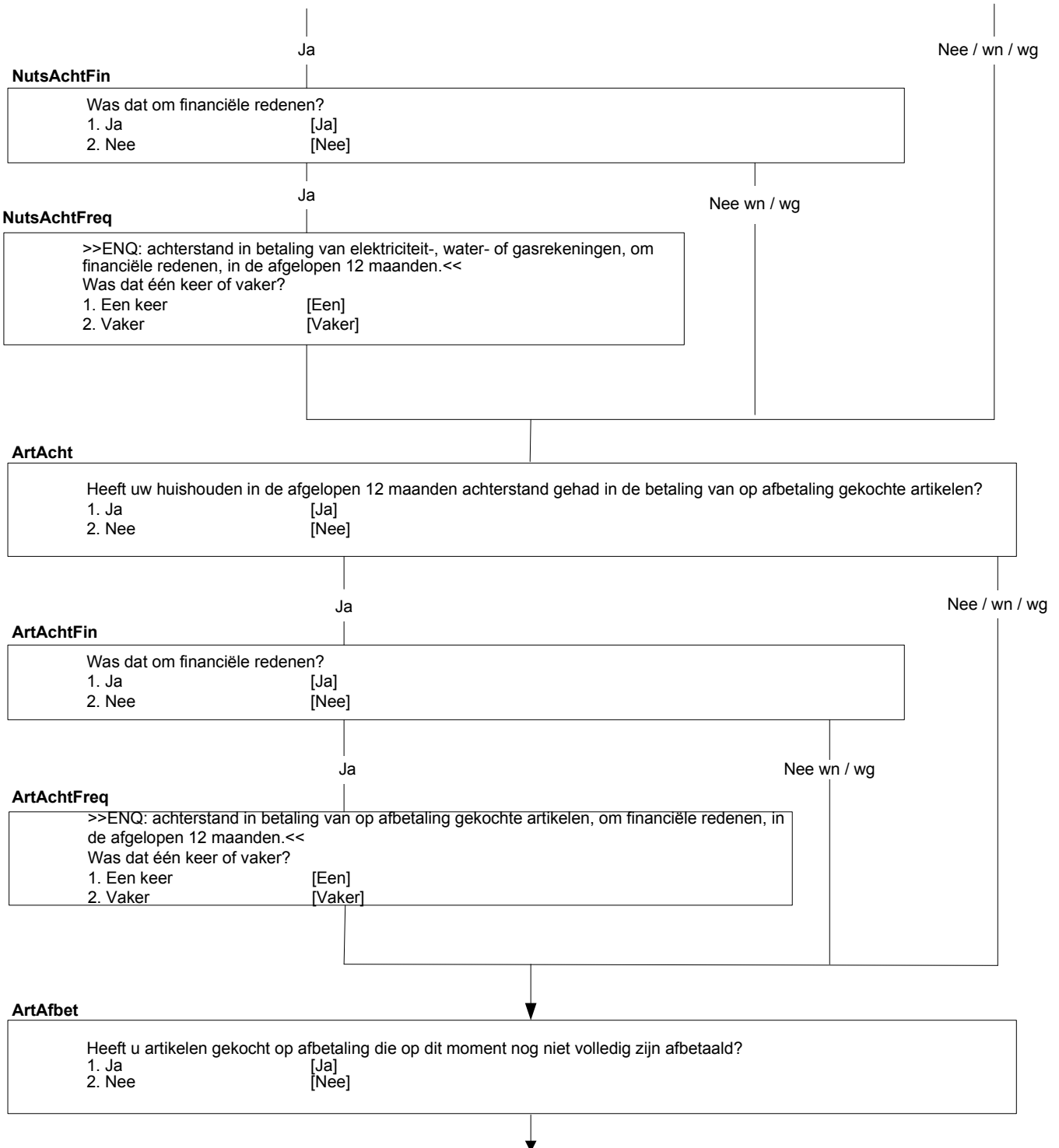

Ov_leni

Afgezien van op afbetaling gekochte artikelen, heeft u of een ander huishoudlid een lening afgesloten?
 >>ENQ.: Hypotheek of een lening met betrekking tot hoofdwooning niet meetellen.<<
 1. Ja [Ja]
 2. Nee [Nee]

Ov_Leni = ja en ArtAchtFin <> ja

anders

LeniAcht

Heeft uw huishouden in de afgelopen 12 maanden achterstand gehad bij de afbetaling van de lening?
 1. Ja [Ja]
 2. Nee [Nee]

Ja

LeniAchtFin

Was dat om financiële redenen?
 1. Ja [Ja]
 2. Nee [Nee]

Ja

Nee wn / wg

LeniAchtFreq

>>ENQ: achterstand in afbetaling van lening, om financiële redenen, in de afgelopen 12 maanden.<<
 Was dat één keer of vaker?
 1. Een keer [Een]
 2. Vaker [Vaker]

Nee wn / wg

ArtAfbet = Ja of Ov_leni = ja

anders

(\$4) ArtAfbet = ja en Ov_Leni <> ja
 (\$5) Ov_Leni = ja en ArtAfbet <> ja
 (\$6) ArtAfbet = ja en Ov_Leni = ja

Hoezwaar

Hoe zwaar is voor uw huishouden de terugbetaling van de (\$4 op afbetaling gekochte artikelen) (\$5 lening) (\$6 lening en op afbetaling gekochte artikelen). Is dat →
 >>ENQ.: Hypotheek of een lening met betrekking tot het huis hier niet meetellen.<<
 1. een zware last, [Zwaar]
 2. enigszins een last, [Enigzw]
 3. of helemaal geen last? [Geen]
 4. N.v.t. [Nvt]

EndBlock

IntroInk

De volgende vragen gaan over alimentatie en financiële bijdragen van en aan familie buiten uw huishouden.
>>ENQ.: Toets <1> om verder te gaan.<<

AlimentOntv

Heeft uw huishouden in 'vorig jaar' alimentatie ontvangen voor kinderen?
1. Ja [Ja]
2. Nee [Nee]

Ja

Nee / wn / wg

AlimentOntvBedr

Welk bedrag heeft uw huishouden in totaal in 'vorig jaar' daaraan ontvangen?
>>ENQ.: Zo nodig laten schatten.
Voer een bedrag in van minimaal 1 en maximaal 99997 euro's. <<
[1..99997]

Toelage

\$2 Leeftijd oudste persoon binnen huishouden < 30
Heeft uw huishouden in 'vorig jaar' van familie een financiële bijdrage voor levensonderhoud ontvangen (**\$2**, zoals bijvoorbeeld een studietoelage van ouders)?
>>ENQ.: Het gaat om familie buiten het huishouden.<<
1. Ja [Ja]
2. Nee [Nee]

Ja

Nee / wn / wg

ToelageBedr

Welk bedrag heeft uw huishouden in totaal in 'vorig jaar' daaraan ontvangen?
>>ENQ.: Zo nodig laten schatten.
Voer een bedrag in van minimaal 1 en maximaal 99997 euro's. <<
[1..99997]

Aliment

Heeft uw huishouden in 'vorig jaar' alimentatie voor kinderen betaald?
1. Ja [Ja]
2. Nee [Nee]

Ja

Nee / wn / wg

AlimentBedr

Welk bedrag heeft uw huishouden in totaal in 'vorig jaar' daaraan betaald?
>>ENQ.: Zo nodig laten schatten.
Voer een bedrag in van minimaal 1 en maximaal 99997 euro's. <<
[1..99997]

FamOnd

Afgezien van alimentatie, heeft uw huishouden in 'vorig jaar' familie financieel voor levensonderhoud ondersteund?
 >>ENQ.: Het gaat om familie buiten het huishouden.<<
 1. Ja [Ja]
 2. Nee [Nee]

Ja

Nee / wn / wg

FamOndBedr

Welk bedrag heeft uw huishouden in totaal in 'vorig jaar' daaraan betaald?
 >>ENQ.: Zo nodig laten schatten.
 Voer een bedrag in van minimaal 1 en maximaal 99997 euro's. <<
 [1..99997]

Verhuur

Nu volgen enkele vragen over inkomsten uit het verhuren van zaken.
 >>ENQ. Toets 1 om door te gaan.<<

Vrhwoon

Heeft uw huishouden in 'vorig jaar', in de woning waar u toen woonde, woonruimte verhuurd aan iemand die niet tot uw huishouden behoorde?
 1. Ja [Ja]
 2. Nee [Nee]

Anders

[Ja]

IVrhwoon

Hoeveel huur heeft uw huishouden daarvoor in totaal in 'vorig jaar' ontvangen?
 >>ENQ.: * Zo nodig laten schatten.
 * Voer een bedrag in van minimaal 0 en maximaal 9999997 euro.<<
 [0..9999997]

Vrhland

>>ENQ.: Aan iemand die niet tot O.P.'s huishouden behoorde.<<
 Heeft uw huishouden in 'vorig jaar' land verhuurd of verpacht?
 1. Ja [Ja]
 2. Nee [Nee]

Anders

[Ja]

IVrhland

Hoeveel huur of pacht heeft uw huishouden daarvoor in totaal in 'vorig jaar' ontvangen?
 >>ENQ.: * Zo nodig laten schatten.
 * Voer een bedrag in van minimaal 0 en maximaal 9999997 euro.<<
 [0..9999997]

Vrhonroer

>>ENQ.: Aan iemand die niet tot O.P.'s huishouden behoorde.<<
 Heeft uw huishouden in 'vorig jaar' ander onroerend goed verhuurd, bijvoorbeeld een tweede woning of garage?
 1. Ja [Ja]
 2. Nee [Nee]

Anders

[Ja]

IVrhonroer

Hoeveel huur heeft uw huishouden daarvoor in totaal in 'vorig jaar' ontvangen?
 >>ENQ.: * Zo nodig laten schatten.
 * Voer een bedrag in van minimaal 0 en maximaal 9999997 euro.<<
 [0..9999997]

Vrhroer

>>ENQ.: Aan iemand die niet tot O.P.'s huishouden behoorde.<<
 Heeft uw huishouden in 'vorig jaar' andere zaken verhuurd, bijvoorbeeld een caravan, partytent of kleding?
 1. Ja [Ja]
 2. Nee [Nee]

Anders

[Ja]

IVrhroer

Hoeveel huur heeft uw huishouden daarvoor in totaal in 'vorig jaar' ontvangen?
 >>ENQ.: * Zo nodig laten schatten.
 * Voer een bedrag in van minimaal 0 en maximaal 9999997 euro.<<
 [0..9999997]



Alleen voor O.P. met leeftijd >= 16

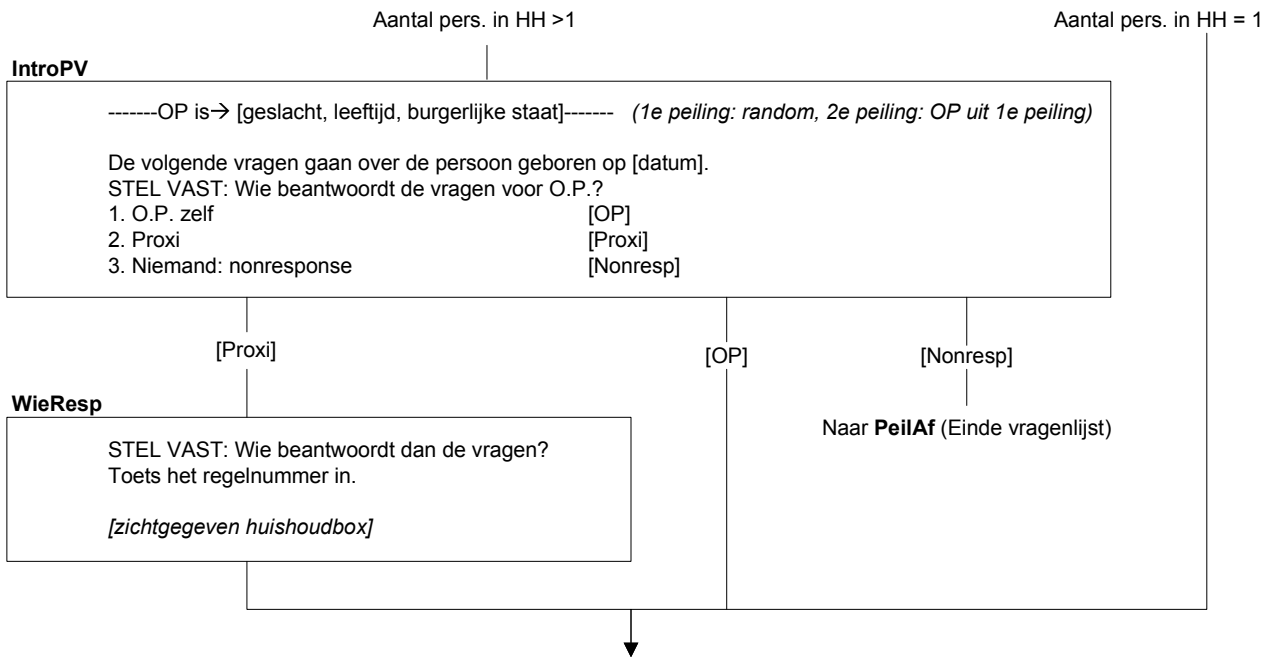

IntroGezo

De volgende vragen gaan over gezondheid en gezondheidszorg.
 >>ENQ.: Toets <1> om verder te gaan.<<

Gezond

-----OP is→ [geslacht, leeftijd, burgerlijke staat]-----

Hoe is over het algemeen uw gezondheid? Is deze: →

- 1. zeer goed, [Zeergoed]
- 2. goed, [Goed]
- 3. gaat wel, [Gaatwel]
- 4. slecht, [Slecht]
- 5. of zeer slecht? [Zeerslecht]

LangdA08

-----OP is→ [geslacht, leeftijd, burgerlijke staat]-----

>>ENQ: langdurig = (naar verwachting) 6 maanden of langer.<<
 Heeft u één of meer langdurige ziekten of aandoeningen?

- 1. Ja [Ja]
- 2. Nee [Nee]

BelemAct08

-----OP is→ [geslacht, leeftijd, burgerlijke staat]-----

In welke mate bent u vanwege uw gezondheid beperkt in activiteiten die mensen gewoonlijk doen. Is dat: -->

- 1. ernstig beperkt, [ErnBep]
- 2. wel beperkt maar niet ernstig, [NErnBep]
- 3. of helemaal niet beperkt? [Nbep]

[Nbep] / wn / wg

[ErnBep]/[NErnBep]

BepDuur

Duurt deze beperking reeds een half jaar of langer?

- 1. Ja [Ja]
- 2. Nee [Nee]



TndNodig08

-----OP is→ [geslacht, leeftijd, burgerlijke staat]-----

>>ENQ: Specialistische tandheelkundige hulp zoals orthodontische behandeling meerekenen.<<

Is het in de afgelopen 12 maanden voorgekomen dat u dringend contact had moeten hebben met een tandarts, maar dat dit niet is gebeurd?

- 1. Ja [Ja]
- 2. Nee [Nee]

Nee / wn / wg

Ja

TndNodigRed

Wat was de reden hiervoor?

>> ENQ: Indien meerdere keren gaat het bij deze vraag om de laatste keer dat een dergelijke situatie zich voordeed.<<

- 1. Lengte van de wachtlijst [Wachtl]
- 2. Kon geen tijd vrijmaken i.v.m. werk, zorg voor kinderen of zorg voor anderen [GnTijd]
- 3. Angst [Angst]
- 4. Te ver weg / geen vervoer [GnVerv]
- 5. Kon me niet veroorloven (te duur) [Duur]
- 6. Wilde wachten of het probleem vanzelf over zou gaan [PrblOver]
- 7. Wist geen goede tandarts [GnTand]
- 8. Andere reden [Anders]

SpecNodig08

-----OP is→ [geslacht, leeftijd, burgerlijke staat]-----

Is het in de afgelopen 12 maanden voorgekomen dat u dringend contact had moeten hebben met een andere arts, maar dat dit niet is gebeurd?

- 1. Ja [Ja]
- 2. Nee [Nee]

Nee / wn / wg

Ja

SpecNodigRed

Wat was de reden hiervoor?

>> ENQ: Indien meerdere keren gaat het bij deze vraag om de laatste keer dat een dergelijke situatie zich voordeed.<<

- 1. Lengte van de wachtlijst [Wachtl]
- 2. Kon geen tijd vrijmaken i.v.m. werk, zorg voor kinderen of zorg voor anderen [GnTijd]
- 3. Angst [Angst]
- 4. Te ver weg / geen vervoer [GnVerv]
- 5. Kon me niet veroorloven (te duur) [Duur]
- 6. Wilde wachten of het probleem vanzelf over zou gaan [PrblOver]
- 7. Wist geen goede arts of specialist [GnArts]
- 8. Kreeg geen verwijfsbrief van de huisarts [GnBrief]
- 9. Andere reden [Anders]

Endblock

Alleen voor O.P. met leeftijd >= 16 en 1e peiling EU-SILC

(\$1) MaatschPositie.Maatspos <> [Werkend] of UrenWerk < 30

Intro

De volgende vragen gaan over (\$1 uw huidige situatie op de arbeidsmarkt en) uw arbeidsverleden.

MaatschPositie.Maatspos <> [Werkend]

anders

BetWerk

Heeft u op dit moment betaald werk? Ook 1 uur per week of een korte periode telt al mee, evenals freelancewerk.
 1. Ja [Ja]
 2. Nee [Nee]

[Ja]

[Nee] / wn / wg

UrenWeek

Hoeveel uur werkt u in totaal in een normale werkweek, onbetaalde uren niet meegerekend?
 >>ENQ: Eventueel een gemiddelde werkweek schatten (bijv. bij ploegendienst)
 Bij verschillende werkkringen uren bij elkaar tellen <<
 1..97

Wn / wg

anders

IsHetDan

Weet u dan of het gaat om: →
 1. 4 uur of minder per week, [MinOf4]
 2. minder dan 12 uur, [Minder12]
 3. minder dan 30 uur, [Minder30]
 4. of om 30 uur of meer per week? [Is30Meer]

UrenWerk < 30

anders

(\$1) MaatschPositie.Maatspos = [Werkend]

RedenMin30

(\$1 Eerder is aangegeven dat u nu minder dan 30 uur per week werkt.) Wat is de voornaamste reden waarom u nu geen betaald werk van 30 uur of meer per week heeft?
 1. Volgt een opleiding [Opleiding]
 2. Ziek of arbeidsongeschikt [Ziek]
 3. Wil meer uren werken, maar kan geen werk vinden voor meer uren [Wilmeer]
 4. Wil niet meer werken [Wilniet]
 5. Aantal uren in alle banen samen wordt beschouwd als voltijd baan [Voltijdb]
 6. Huishoudelijk werk, zorg voor kinderen of anderen [Zorg]
 7. Andere redenen [Anders]

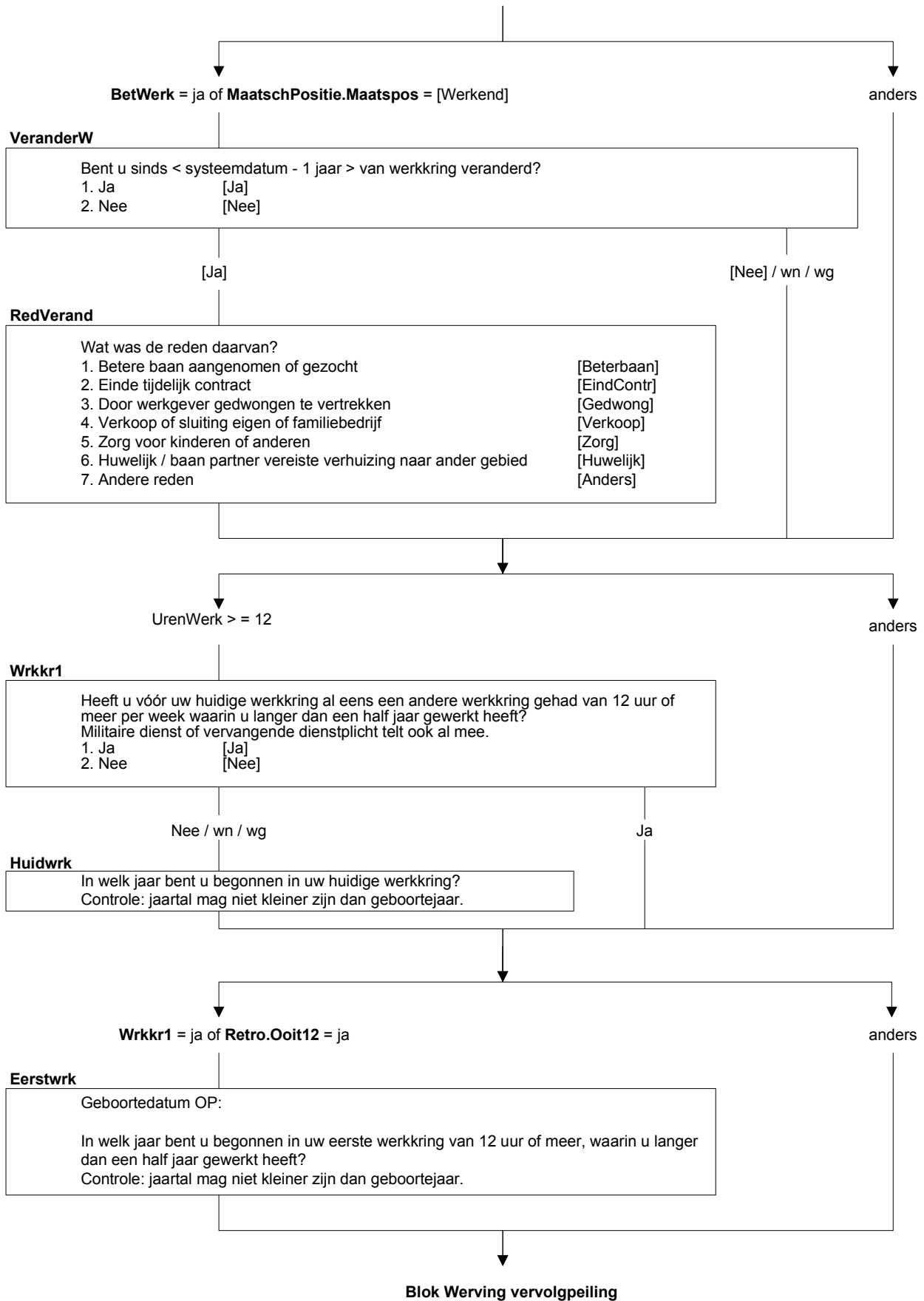

Kernpersoon EU-SILC en Lft_OP >= 25 en < 60 jaar
 en PLHH Kernpersoon EU-SILC <> [Kind]

IntroJeugd

We willen u nu vragen terug te denken aan de periode dat u rond de 14 jaar oud was. De volgende vragen gaan over uw gezinssituatie in deze periode.
 >>ENQ: Toets <1> om verder te gaan.<<

BeidOud

>> ENQ: Ouders = diegene die OP toen als ouders beschouwde.<<
 Toen u rond de 14 jaar oud was, woonde u toen:->
 1. bij beide ouders in hetzelfde gezin,
 2. afwisselend bij een van beide ouders (bijv. door co-ouderschap),
 3. of bij één van beide ouders?
 4. Geen van deze

[TOudSam]
 [TOudGes]
 [EOuder]
 [Andrs]

[TOudSam] [TOudGes]

[EOuder]

[Andrs]

wn/wg

HoofdGez

>>ENQ: Bij gelijke verdeling laat respondent zelf een keuze maken, kan respondent niet kiezen, kies dan de ouder waarbij OP in de gemeente stond ingeschreven.<<
 Woonde u dan voornamelijk bij uw vader of uw moeder?
 1. Vader
 2. Moeder

[Vader]
 [Moeder]

EenOud

STEL VAST: Woonde OP bij zijn/haar vader of moeder?
 1. Vader
 2. Moeder

[Vader]
 [Moeder]

GezinVerb

STEL VAST: Woonde OP toen wel in gezinsverband?
 1. Ja
 2. Nee, OP heeft niet of nauwelijks in gezinsverband gewoond

[Ja]
 [Nee]

[Ja]

anders

EndBlock

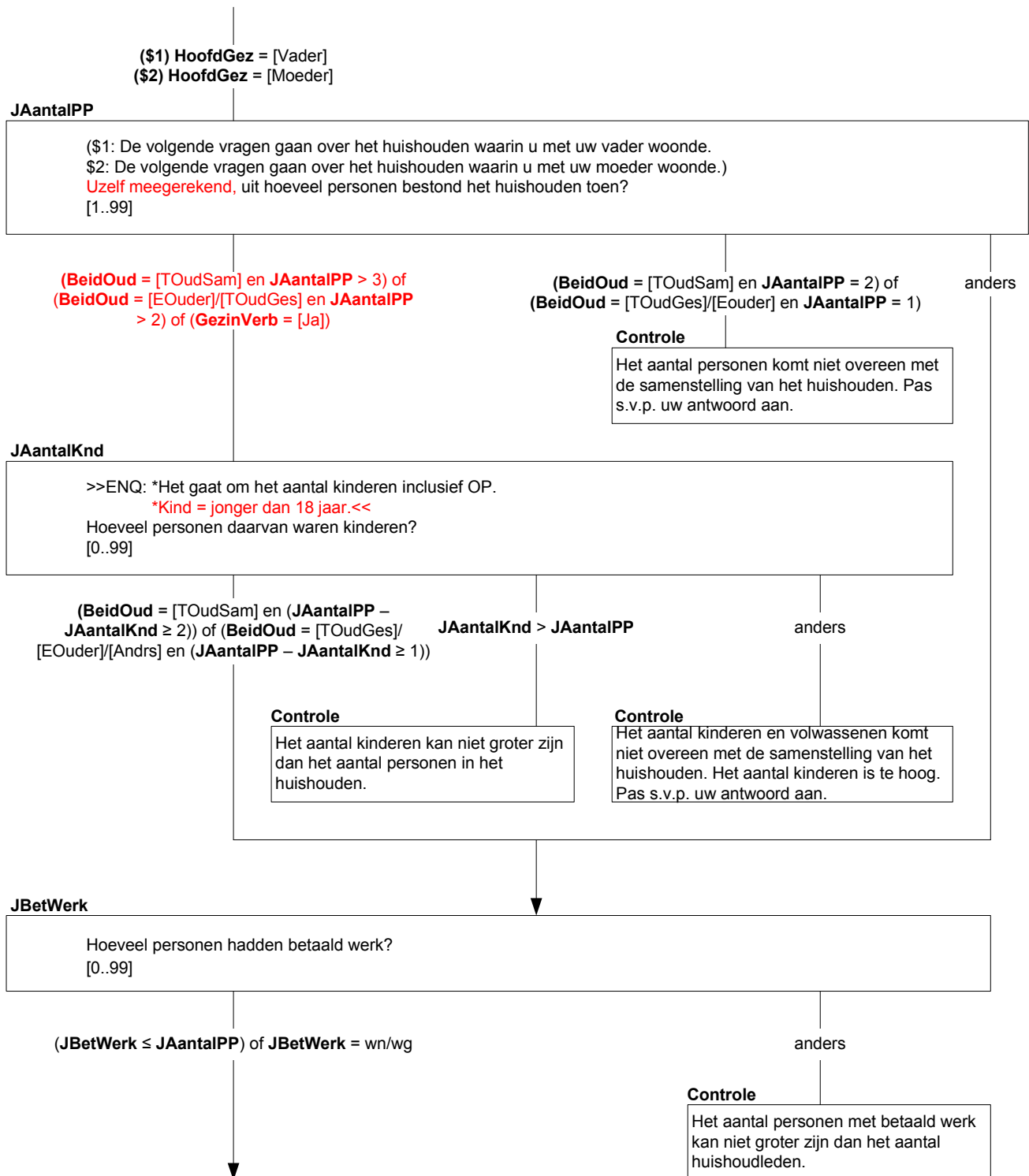

JFinanSit

Hoe was volgens u de financiële situatie van het huishouden waarin u toen woonde. Was deze:->

1. zeer slecht,	[ZrSlecht]
2. slecht,	[Slecht]
3. tamelijk slecht,	[VrSlecht]
4. tamelijk goed,	[VrGoed]
5. goed,	[Goed]
6. of zeer goed?	[ZrGoed]

JRondKom

Hoe goed kon het huishouden toen rondkomen, dat wil zeggen de gebruikelijke noodzakelijke uitgaven betalen. Was dat:->

1. zeer moeilijk,	[ZrSlecht]
2. moeilijk,	[Slecht]
3. eerder moeilijk,	[VrSlecht]
4. eerder makkelijk,	[VrGoed]
5. gemakkelijk,	[Goed]
6. of zeer gemakkelijk?	[ZrGoed]

JHuurEig

Woonde het huishouden toen in een eigen koopwoning, een huurwoning of was er sprake van gratis onderdak?

1. Eigen koopwoning	[Koopwon]
2. Huurwoning	[Huurwon]
3. Gratis	[Gratis]

BeidOud <> [Andrs]

anders

EndBlock

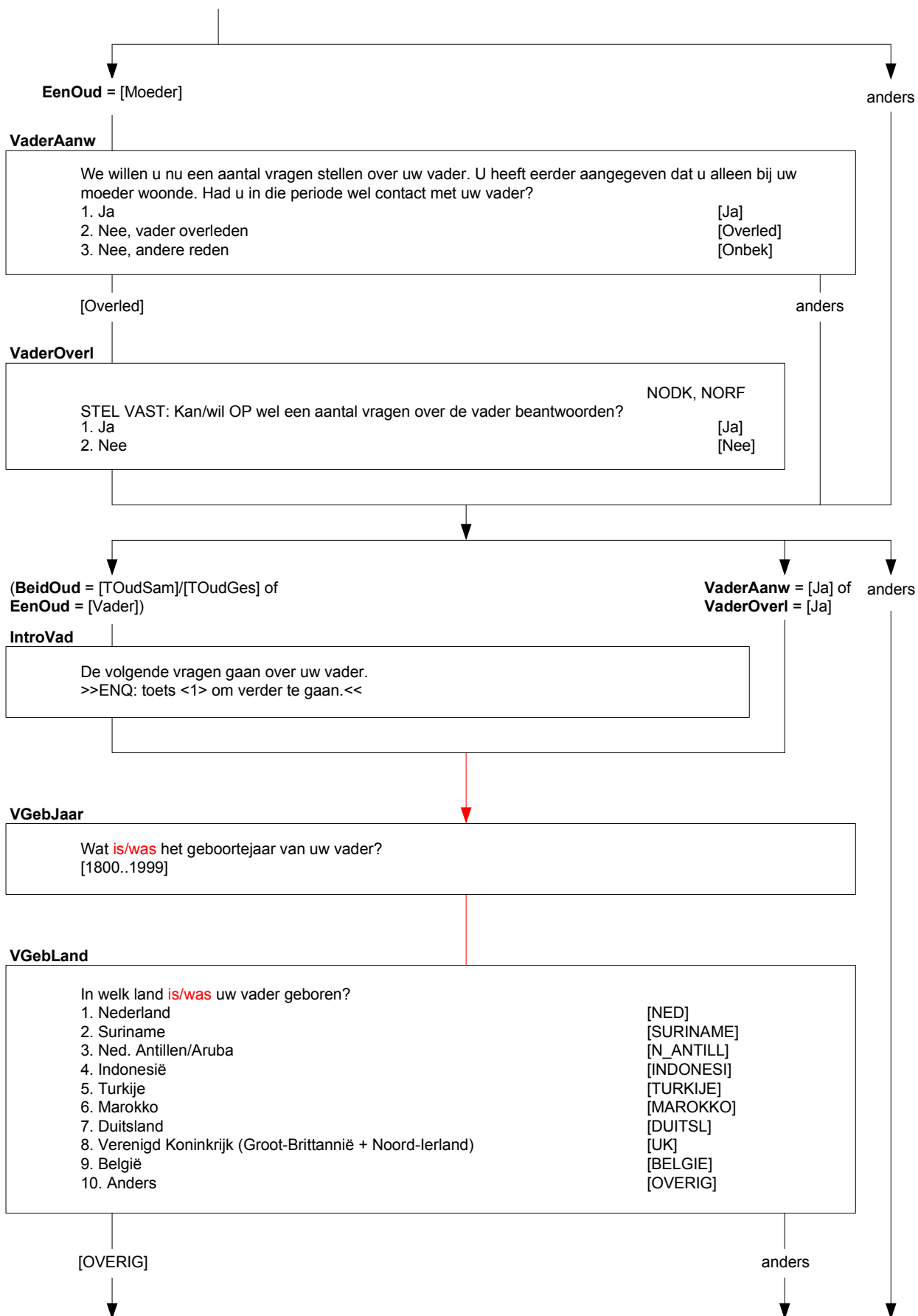

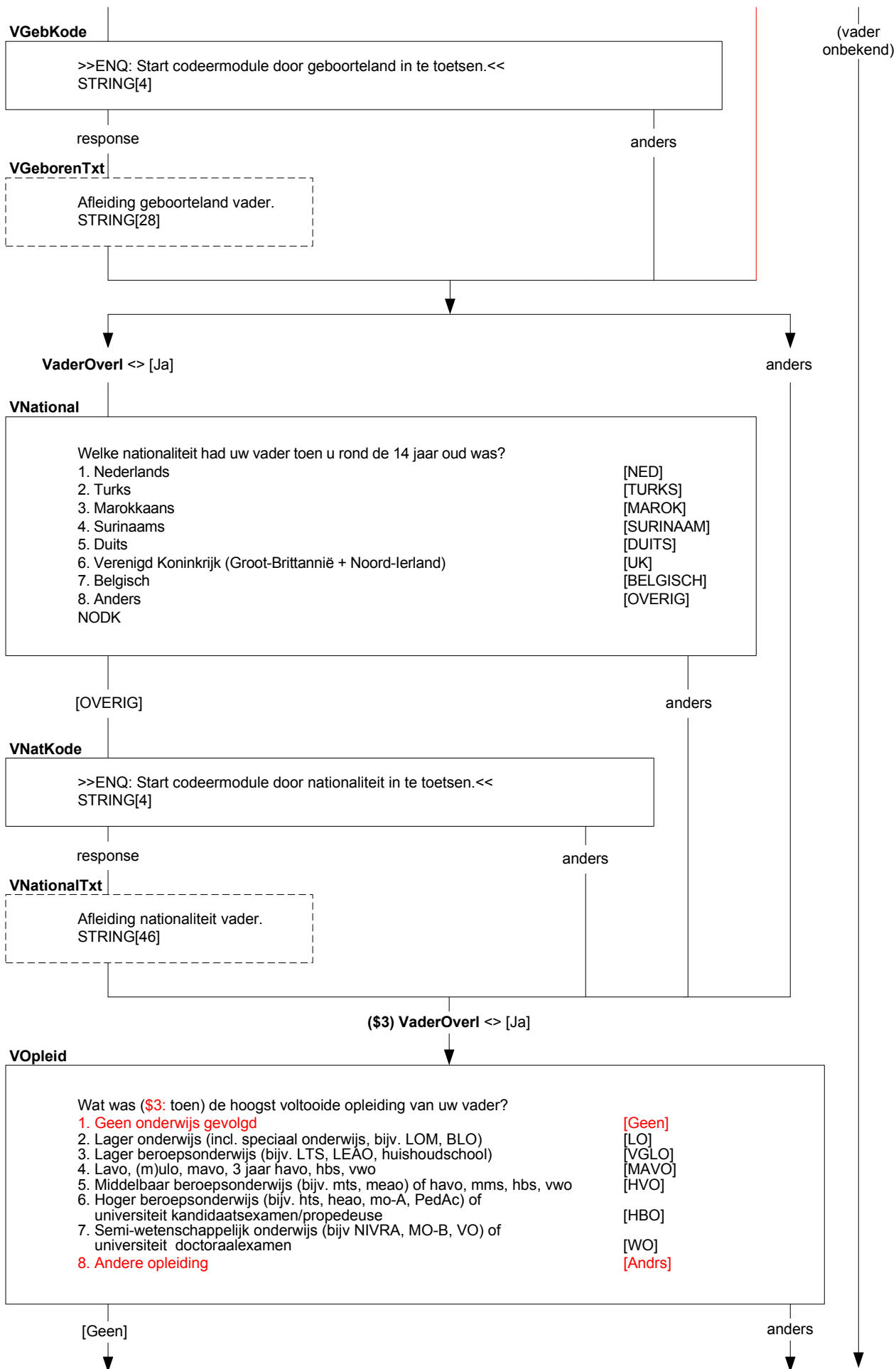

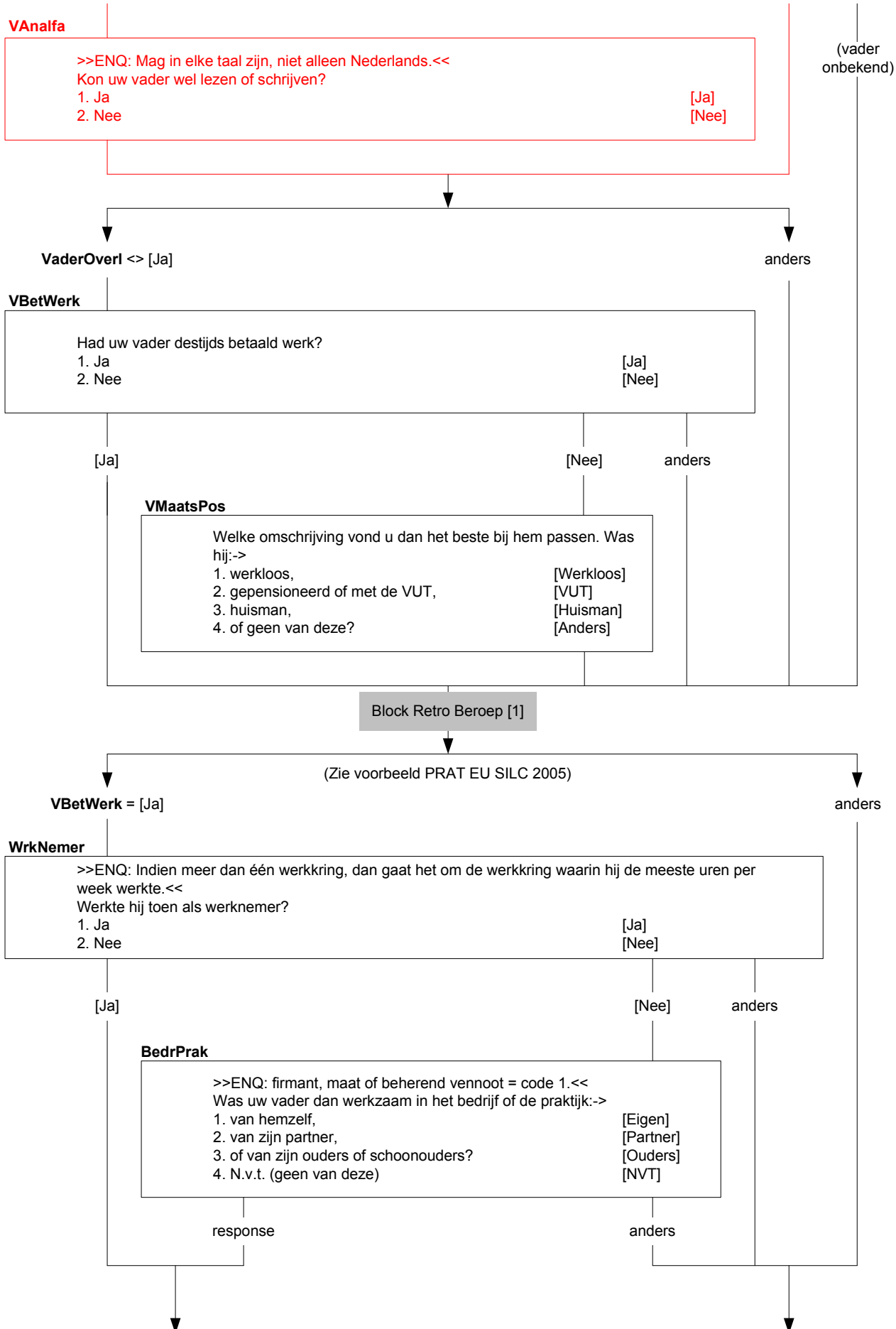

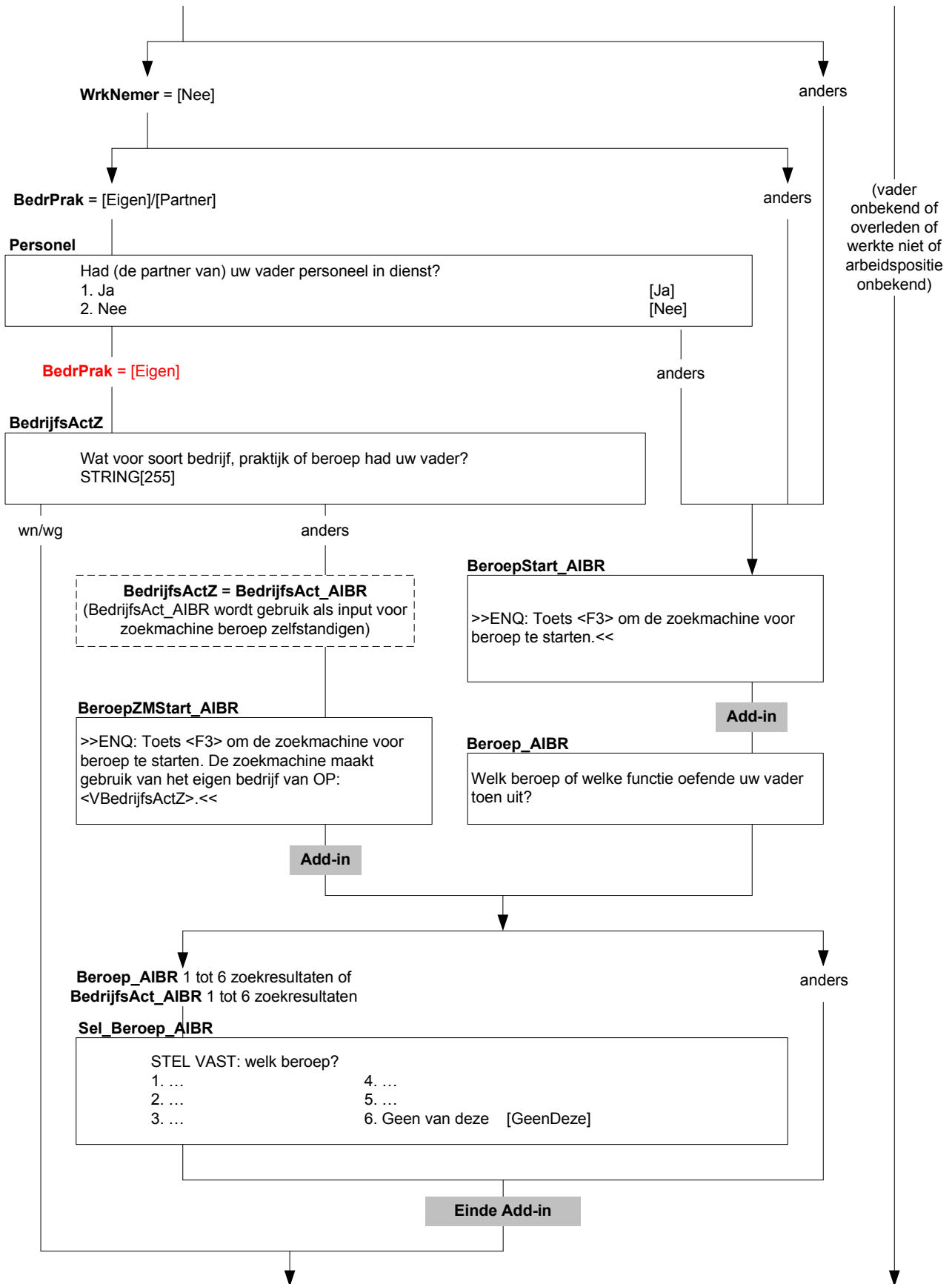

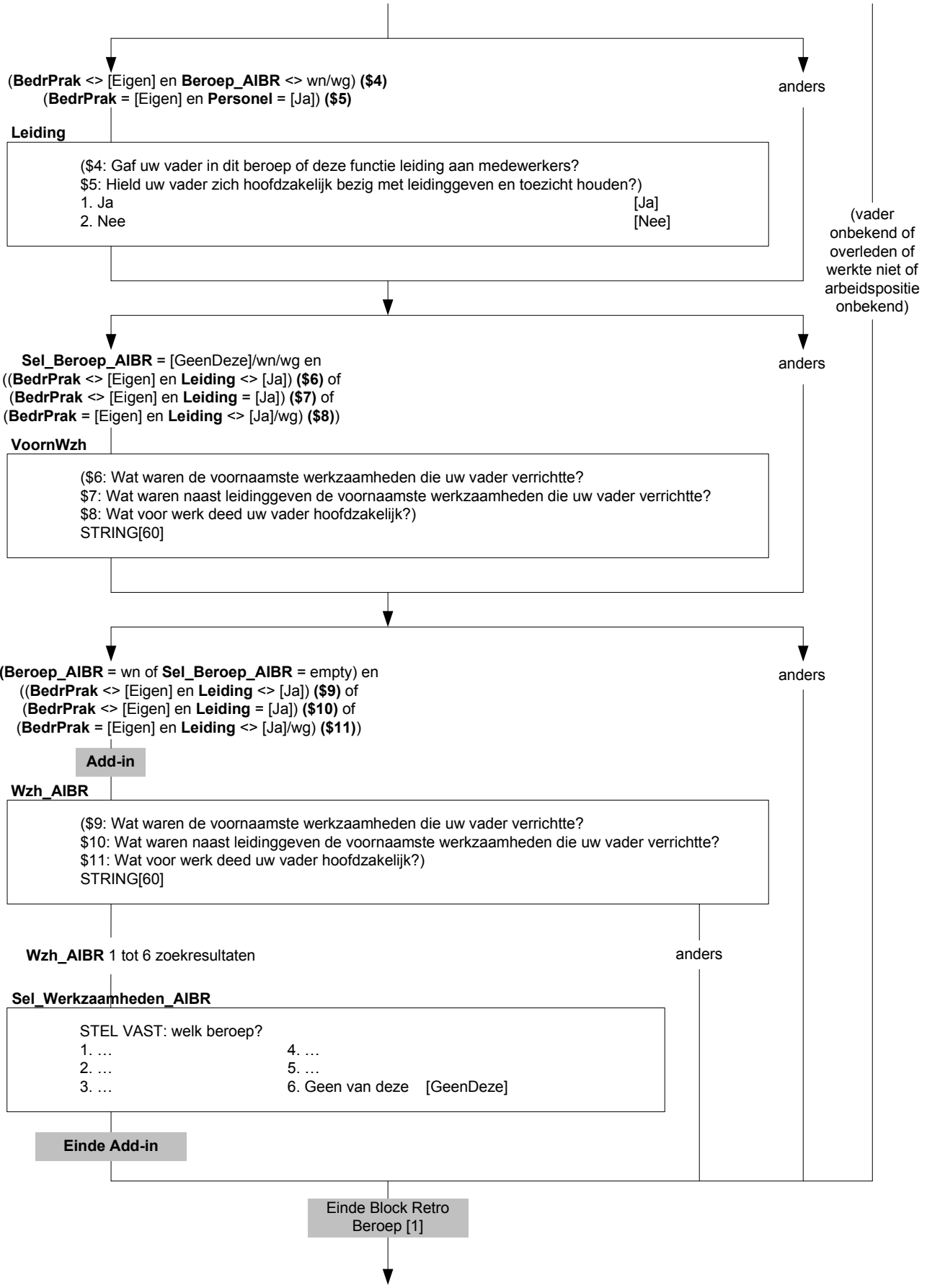

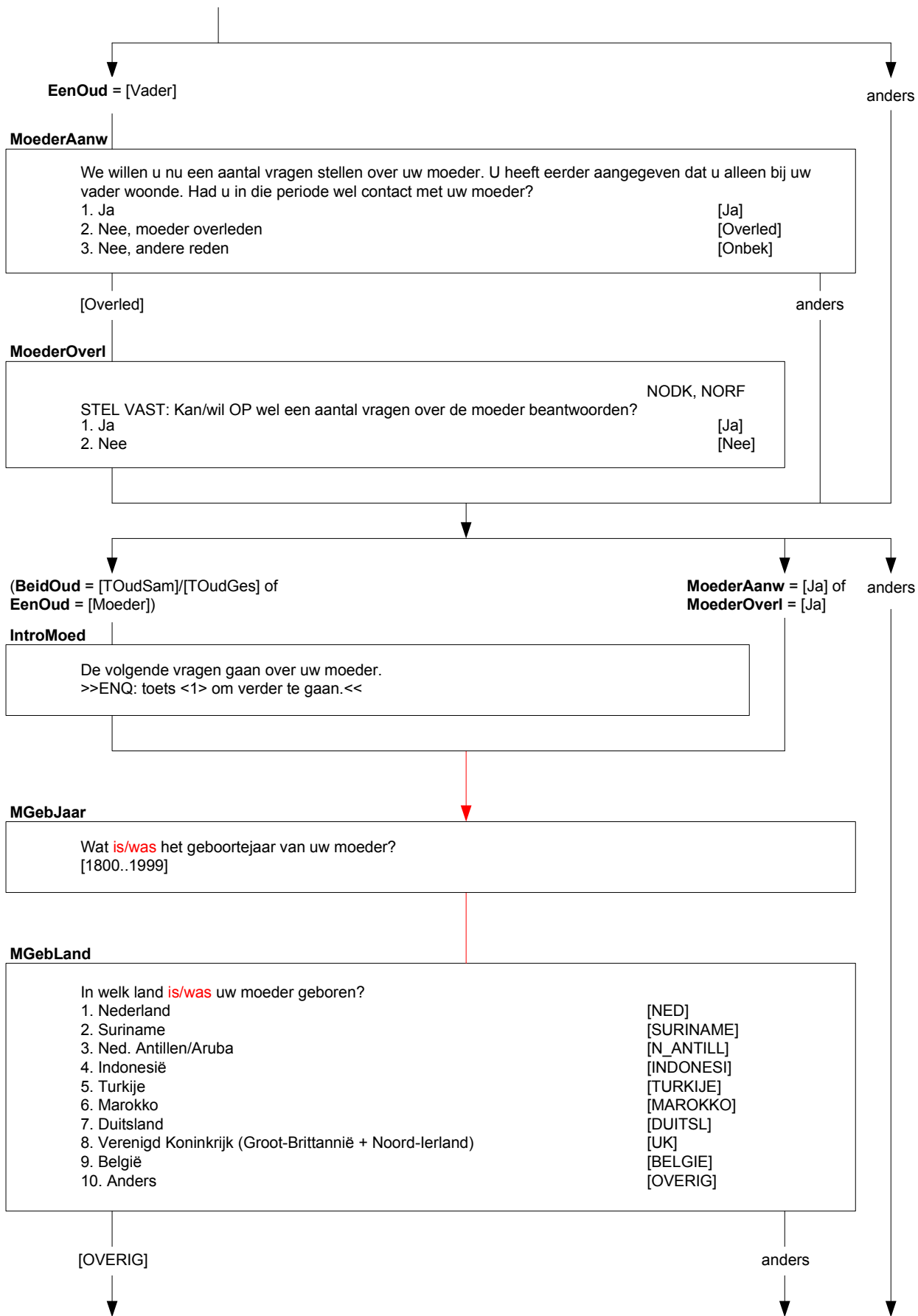

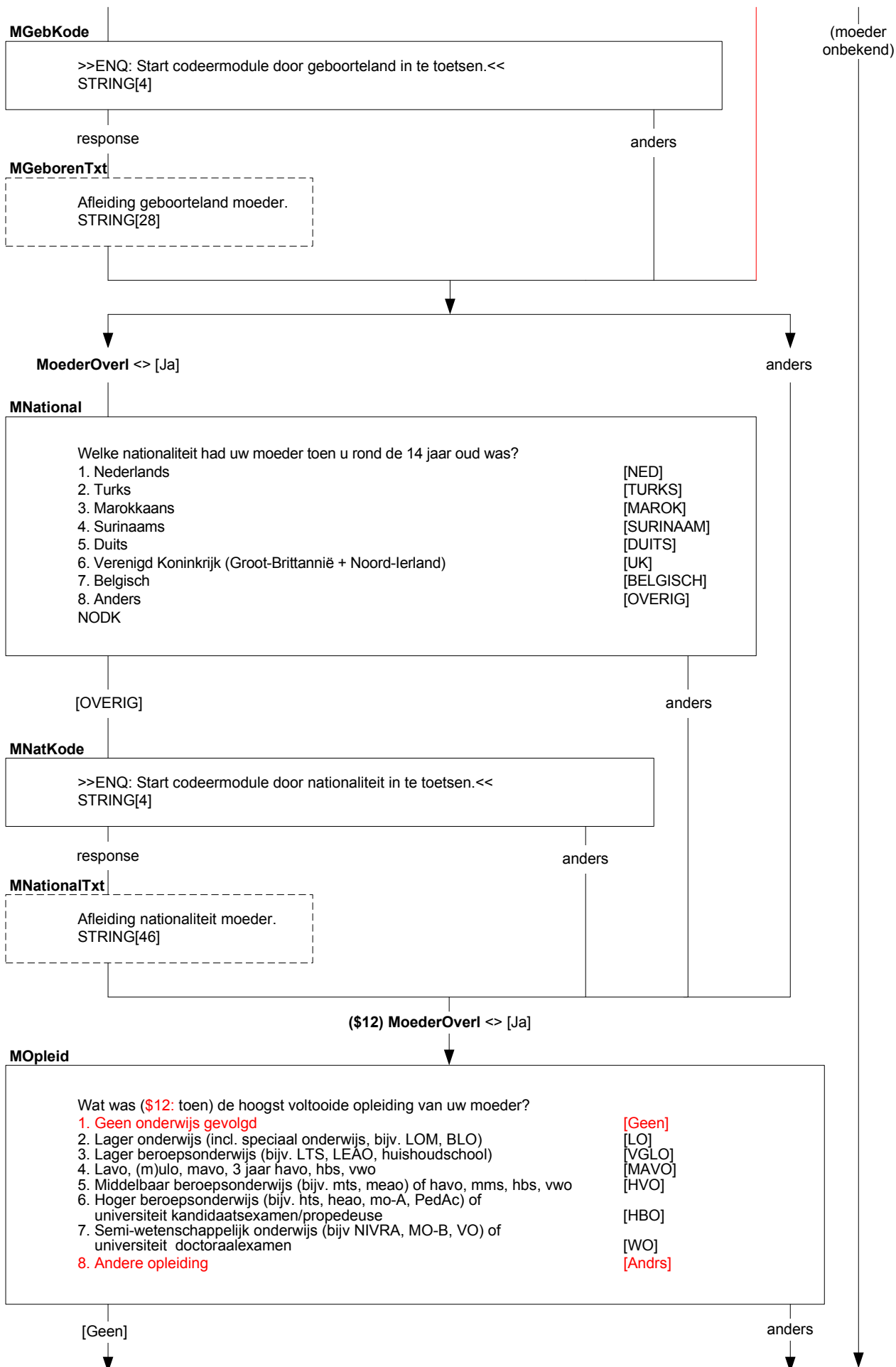

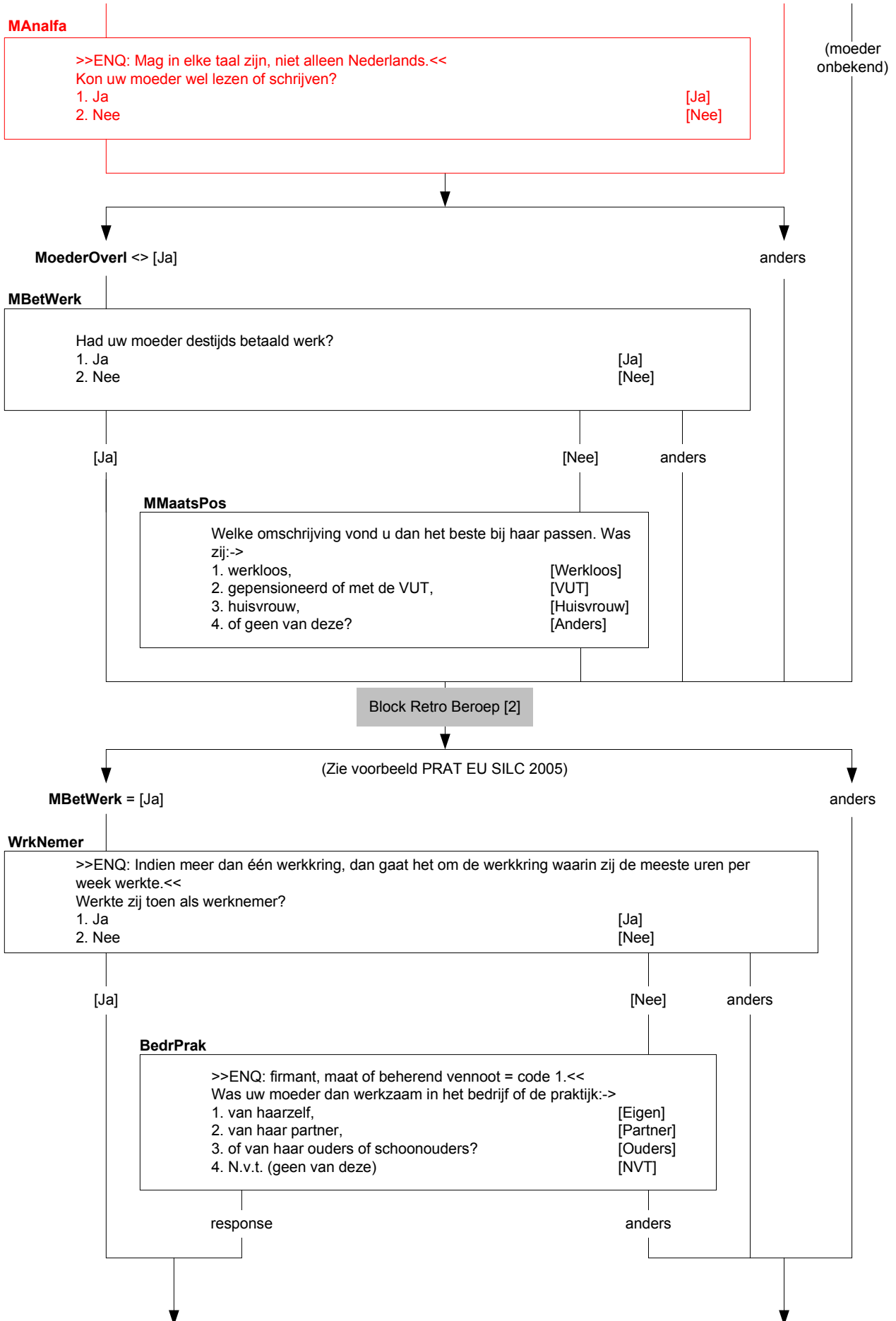

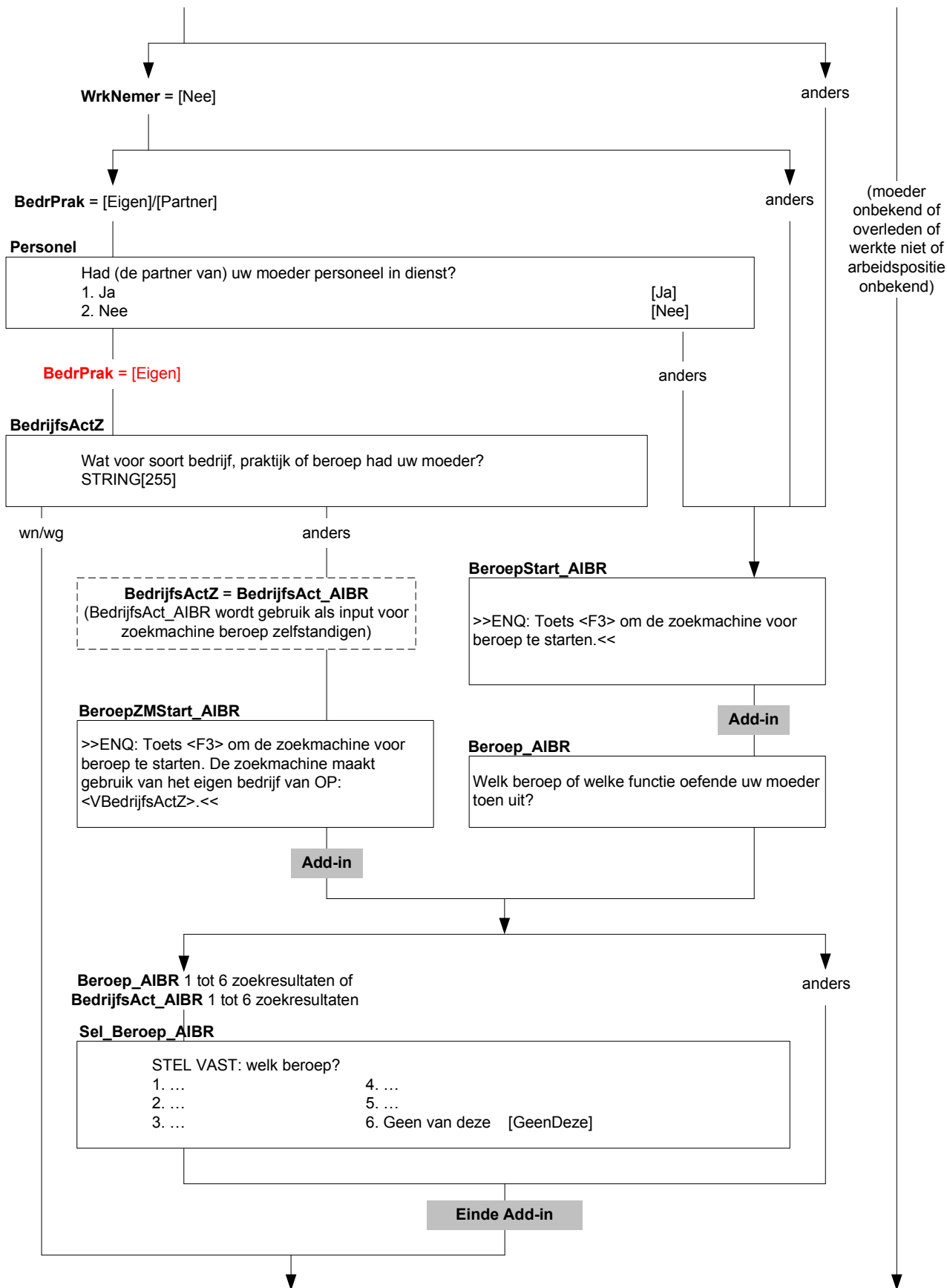

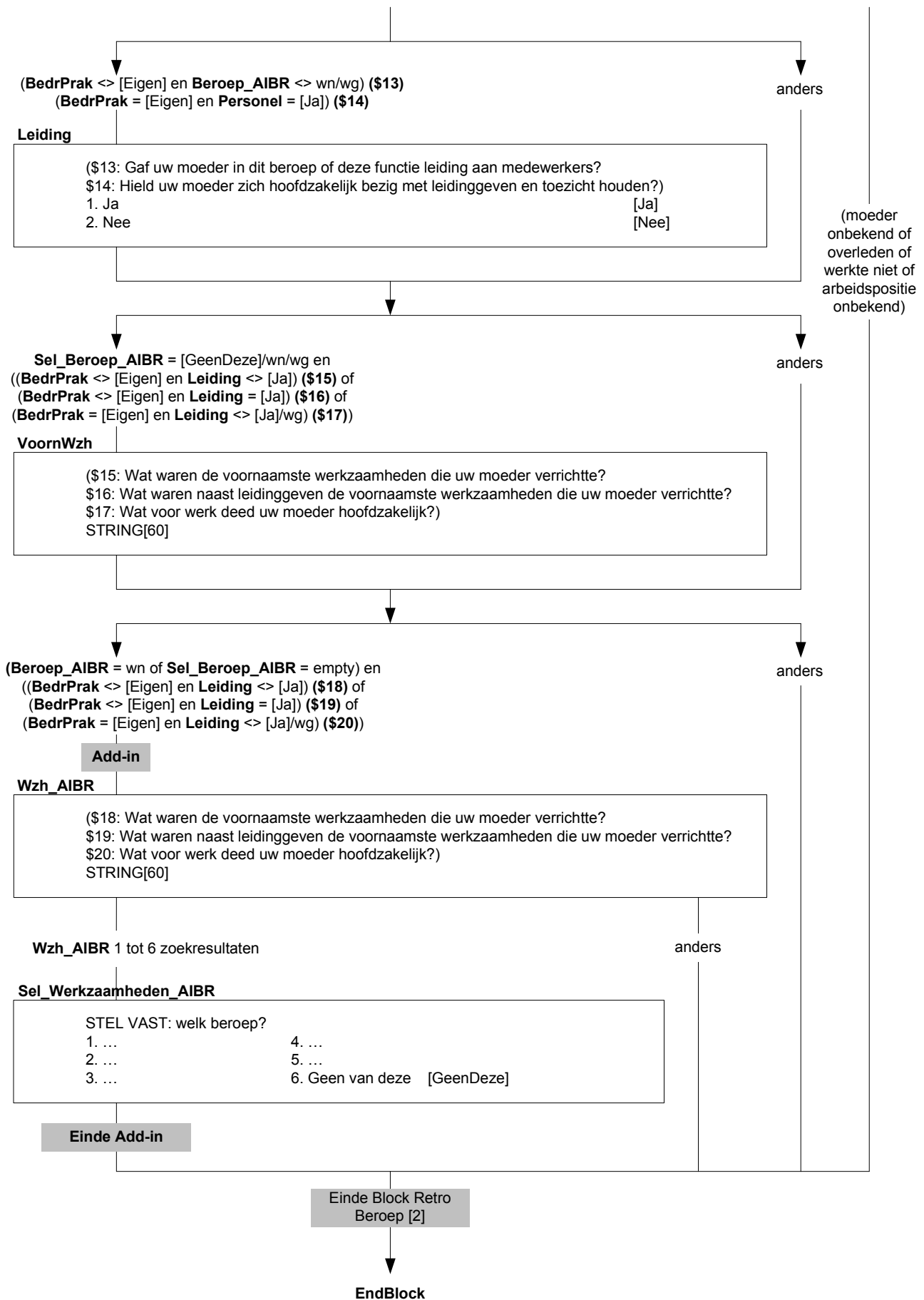

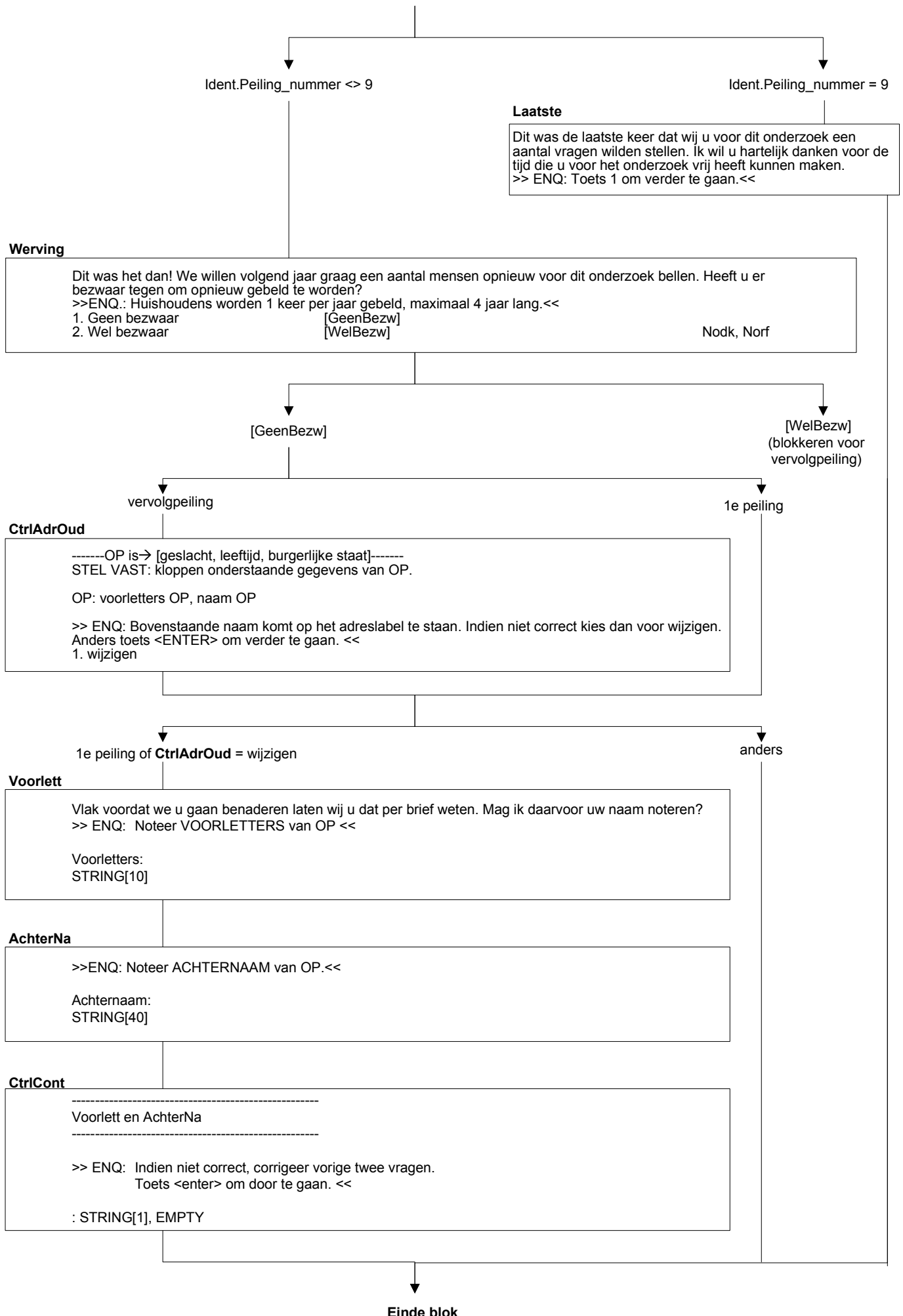

(\$1) Ident.Peiling_nummer = 9

PeilAf

Dit waren alle vragen, bedankt voor uw medewerking!

(\$1 >>ENQ: Dit is het laatste contact met het huishouden.<<)

>>ENQ.: Toets <1> om het interview af te sluiten.<<

Tijdmeting op:

- persoonsvragenlijst: totale duur van blokken Gedeeld gebruik financiën individueel tot en met Werving
- huishoudensvragenlijst: totale duur van blokken Woning tot en met Gedeeld gebruik financiën huishouden