

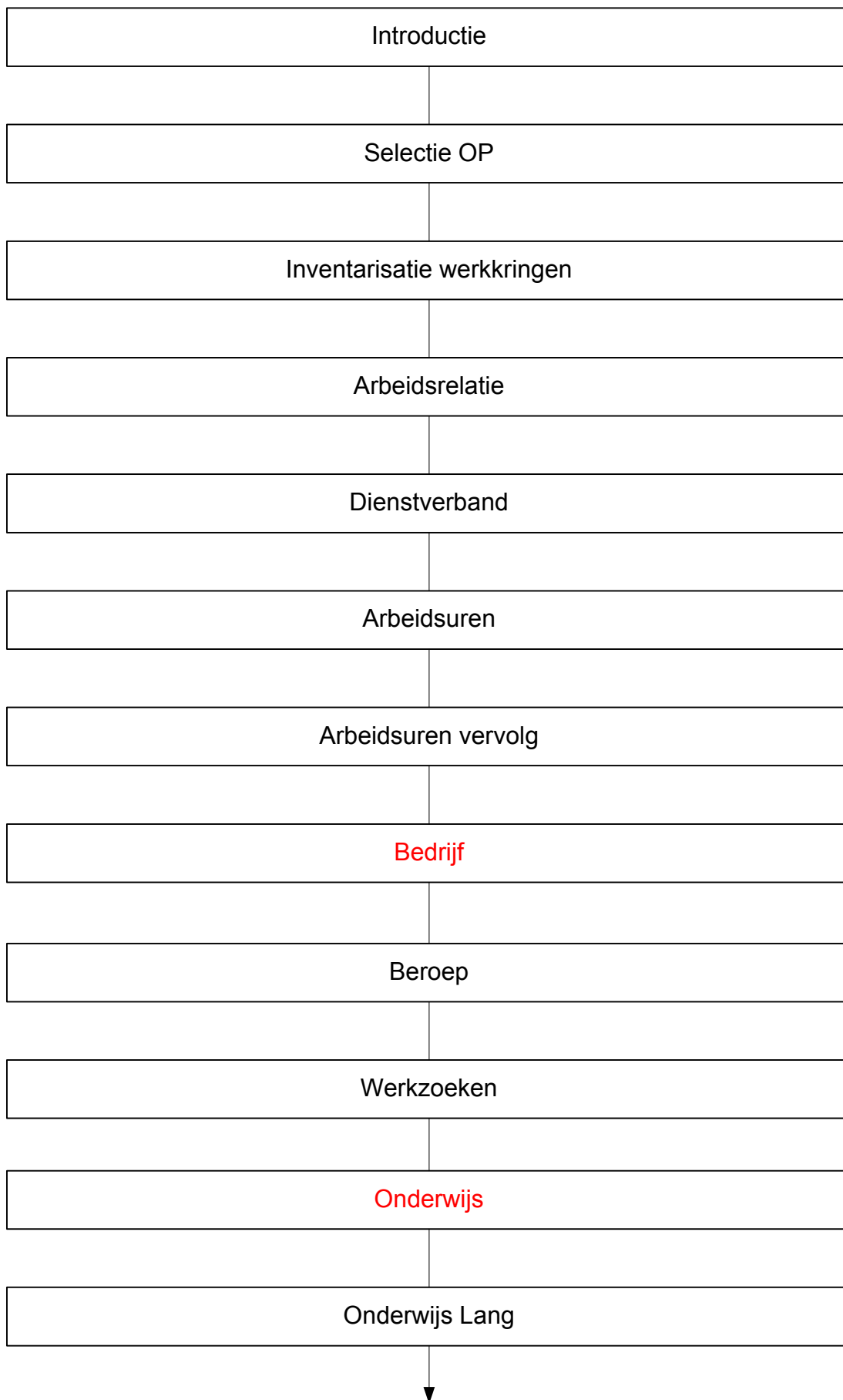

Centraal Bureau voor de Statistiek
Divisie Sociale en Ruimtelijke Statistieken
Sector Ontwikkeling en Ondersteuning

EU-SILC 2008
65-min huishoudens
Schema vragenlijst

Opgesteld door: Godelief Mars en Madelon Cremers
Projectnummer:
BPA-nummer:
Versie en status: 1.1.p1
Versiedatum: 12 maart 2008



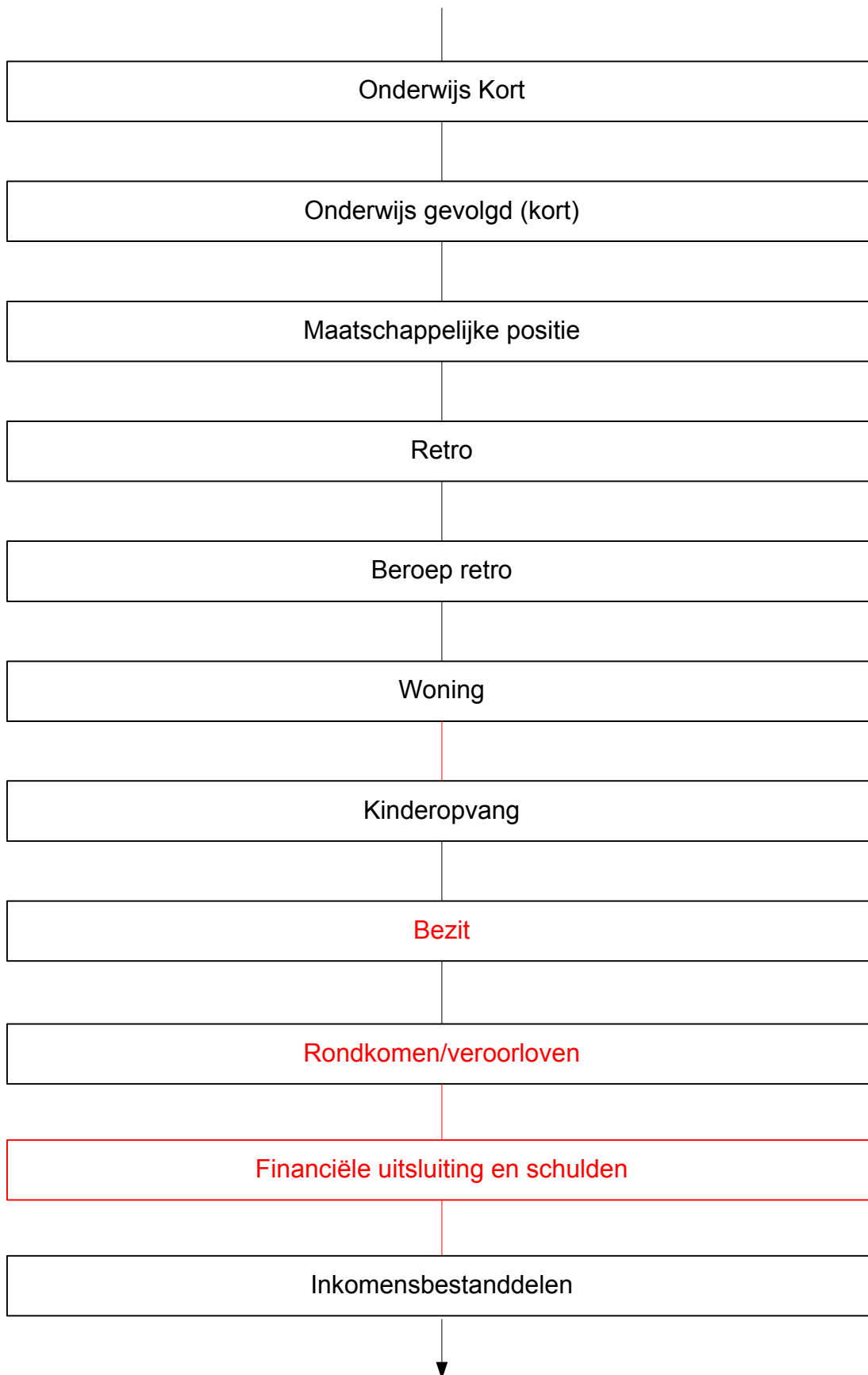



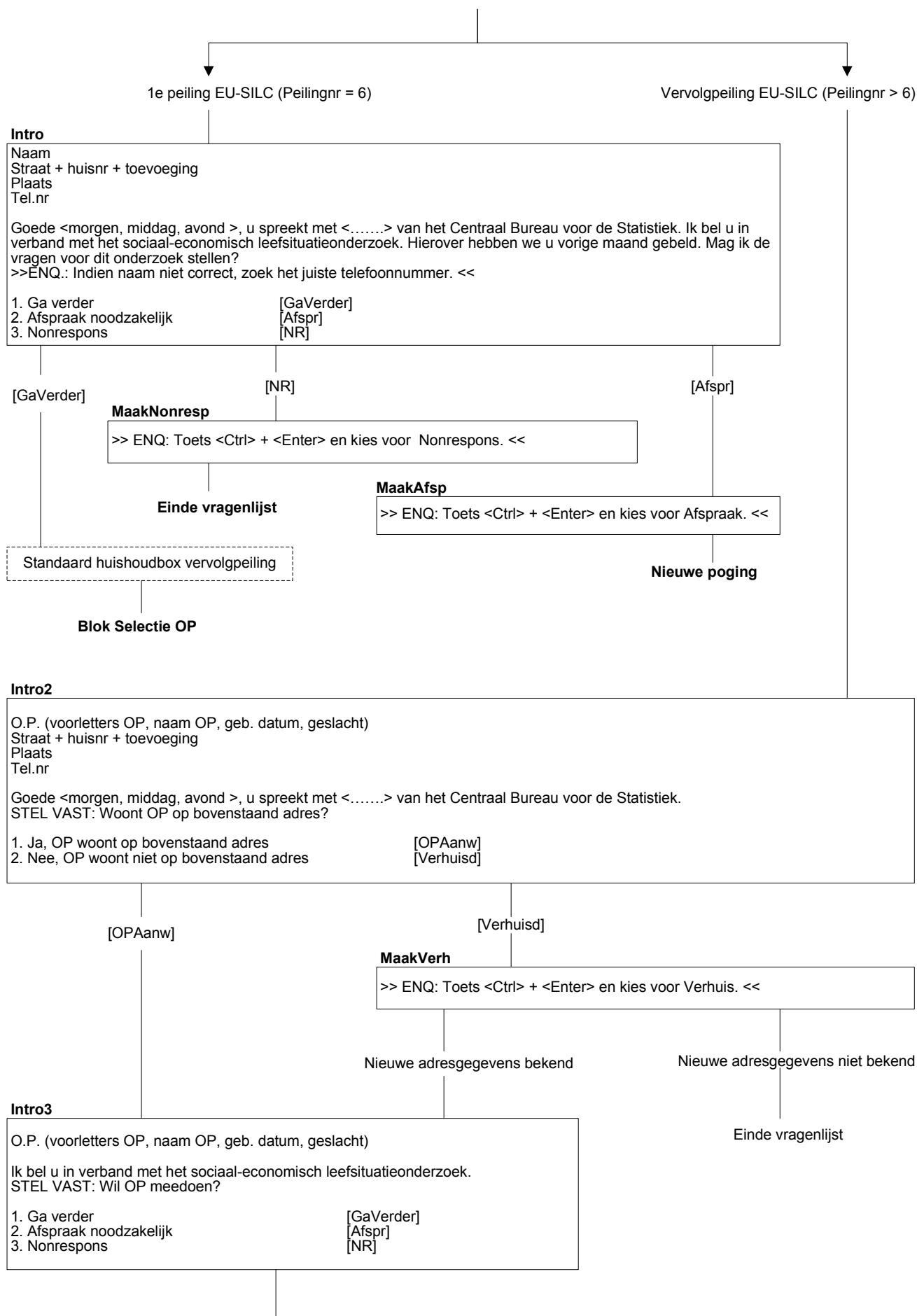

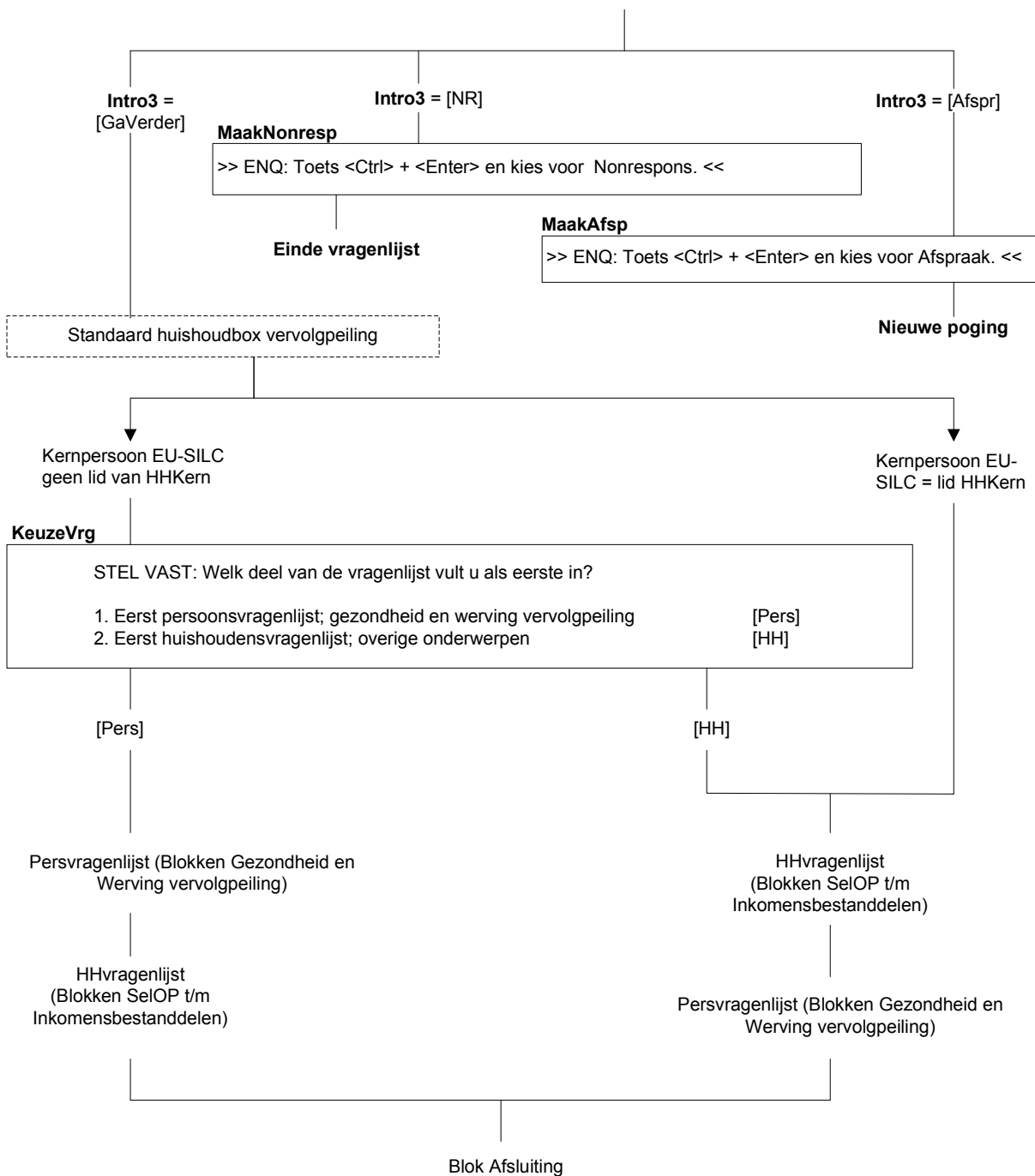

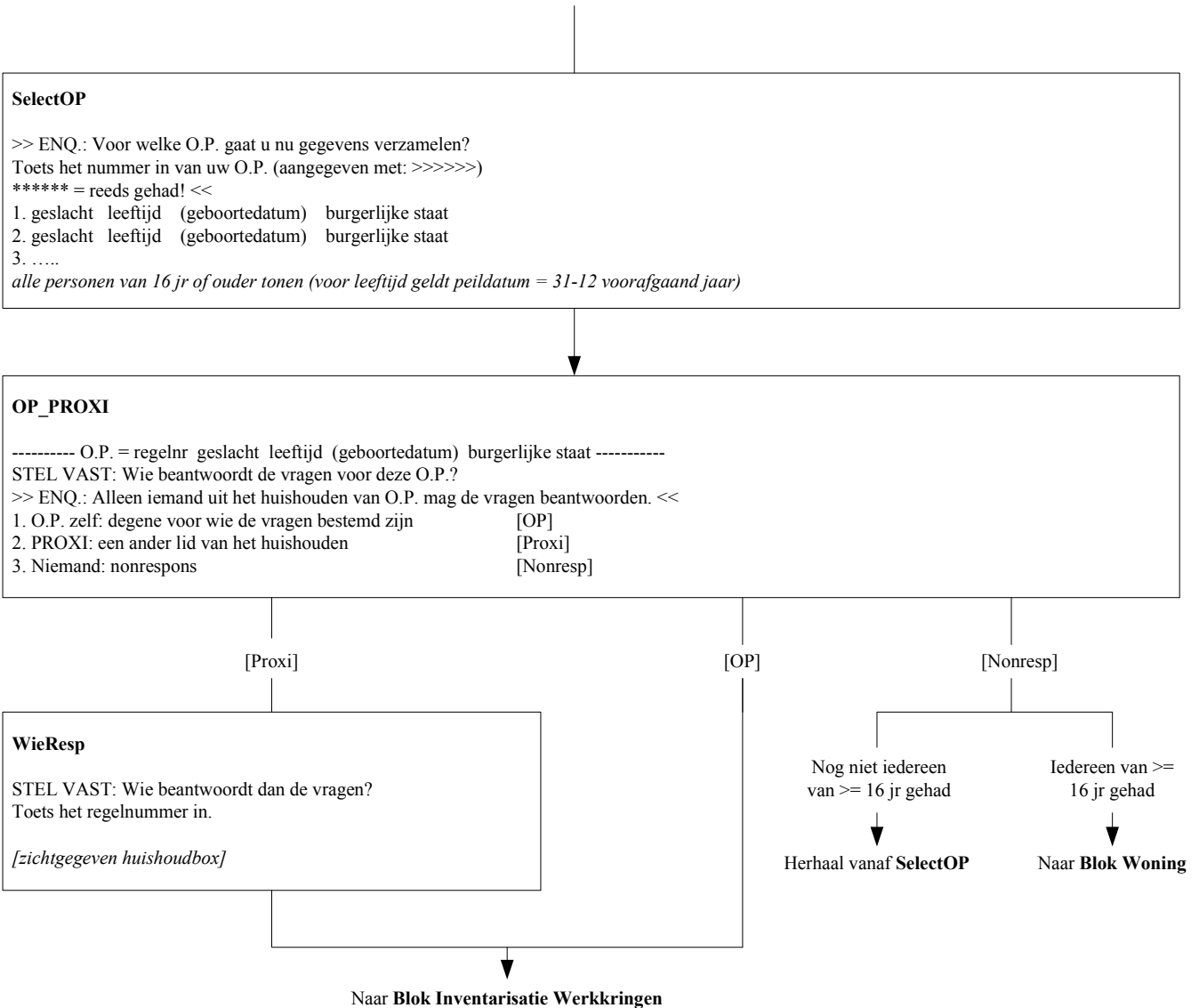

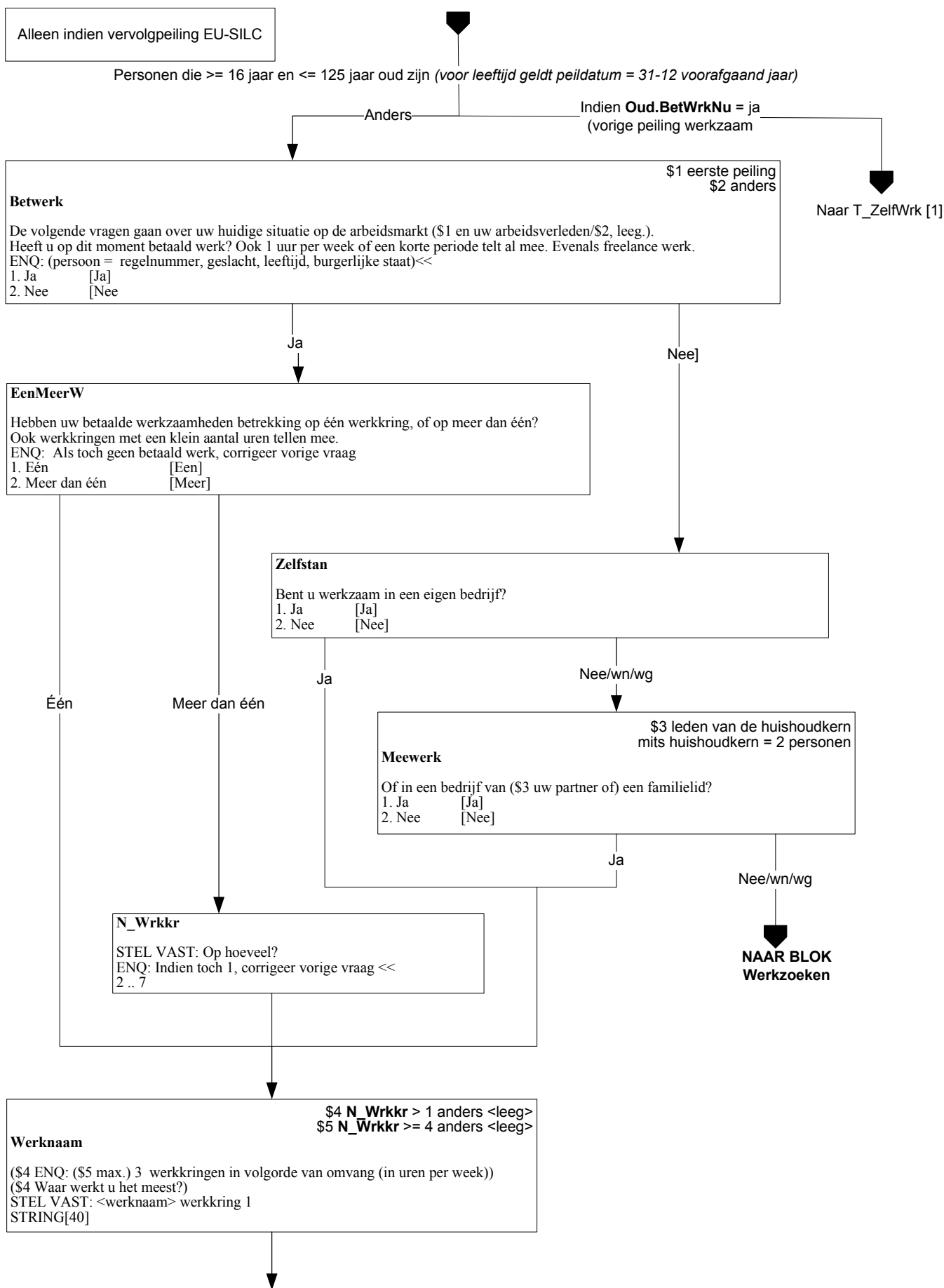

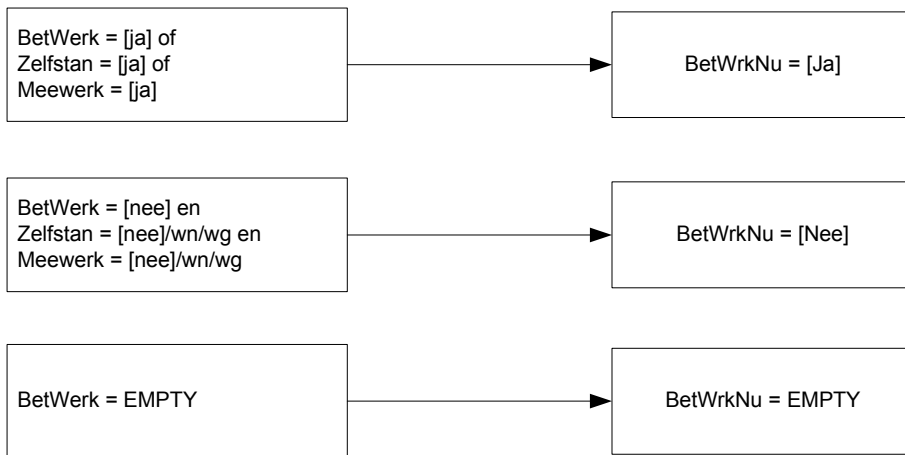
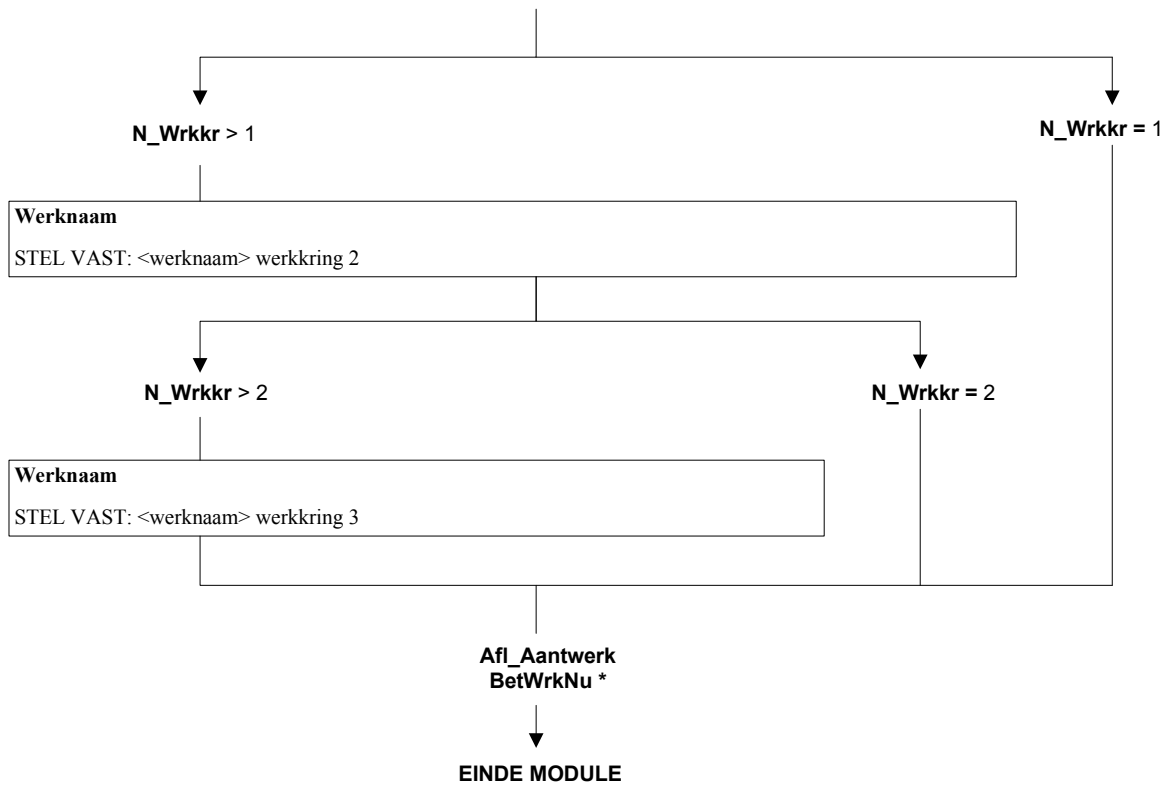



 Indien Oud.**BetWrkNu** = ja
 (vervolgpeiling & vorige peiling werkzaam)

T_ZelfWrk [1]
 De vorige keer werkte u <werknaam1>. Is dat nog steeds zo ?

1. Ja [Ja]
 2. Nee [Nee]
 3. Ja, maar werknaam klopt niet [Werkfout]

[Nee] en OP = kernpersoon EU-SILC

anders

Werknaam klopt niet

RedVerand

Wat was de reden van deze verandering?

1. Betere baan aangenomen of gezocht	[Beterbaan]
2. Einde tijdelijk contract	[EindContr]
3. Door werkgever gedwongen te vertrekken	[Gedwong]
4. Verkoop of sluiting eigen of familiebedrijf	[Verkoop]
5. Zorg voor kinderen of anderen	[Zorg]
6. Huwelijk / baan partner vereiste verhuizing naar ander gebied	[Huwelijk]
7. Andere reden	[Anders]

CorrWrkn [1]
 Wat is dan de juiste werknaam?
 STRING[40]

Als <werknaam2> niet bekend is

Als <werknaam2> bekend is

T_ZelfWrk[1]
 =<> ja

T_ZelfWrk[1]
 = ja (1 of 3)

T_ZelfWrk [2]
 De vorige keer werkte u <werknaam2>. Is dat nog steeds zo?

1. Ja [Ja]
 2. Nee [Nee]
 3. Ja, maar werknaam klopt niet [Werkfout]

Werknaam klopt niet

Anders

CorrWrkn [2]
 Wat is dan de juiste werknaam?
 STRING[40]

Als <werknaam 3>
 niet bekend is

Als <werknaam3>
 bekend is

T_ZelfWrk [3]
 De vorige keer werkte u <werknaam3>. Is dat nog steeds zo?

1. Ja [Ja]
 2. Nee [Nee]
 3. Ja, maar werknaam klopt niet [Werkfout]

Werknaam klopt niet

anders

CorrWrkn [3]
 Wat is dan de juiste werknaam?
 STRING[40]

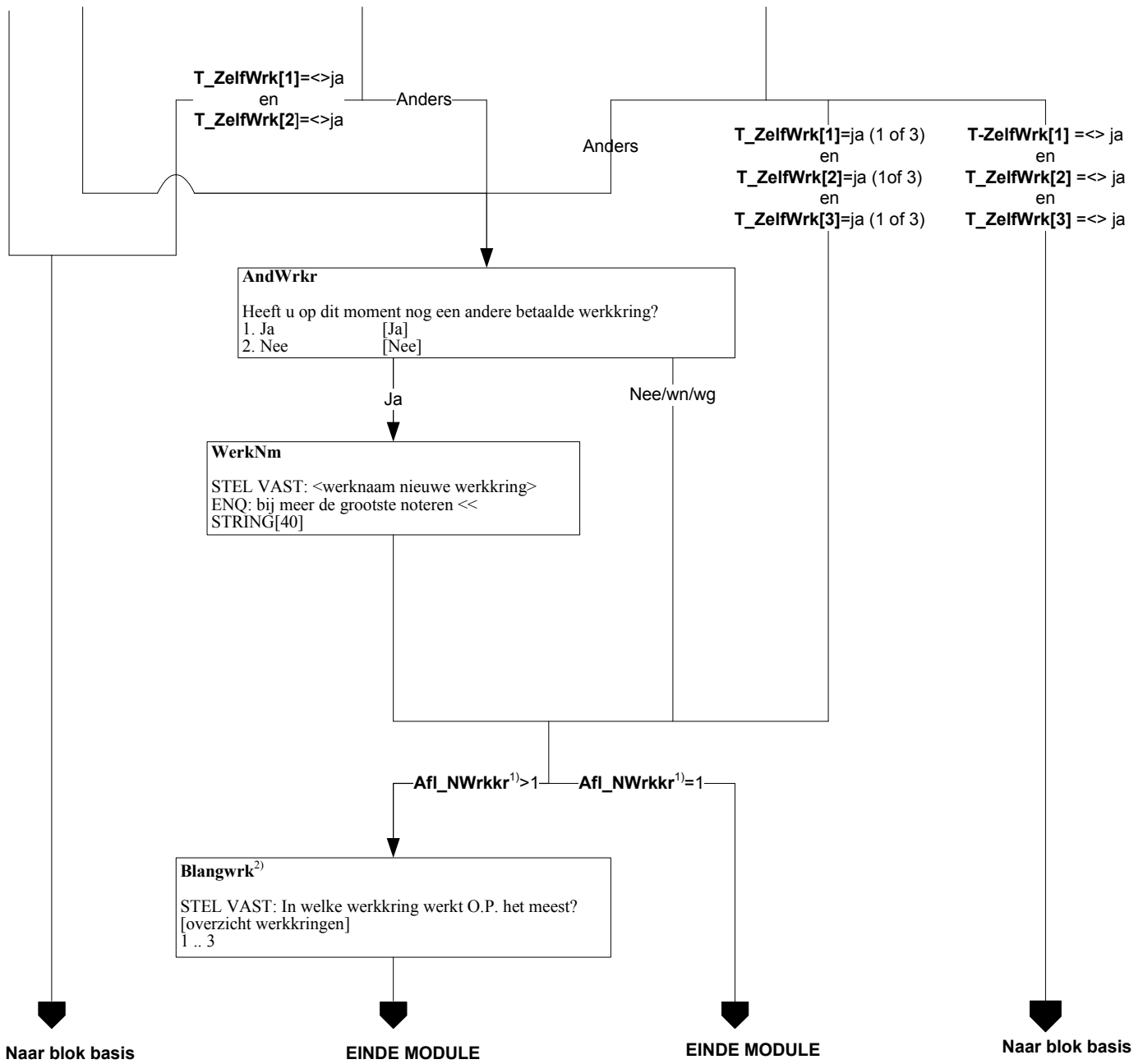

1) **Afl_NWrkr** = Het aantal werkkringen van de respondent wordt opnieuw vastgesteld.
 2) **Belangwrk** = Hier wordt vastgesteld welke werkring van de respondent op het moment van interviewen de belangrijkste werkring is. Deze werkring is vanaf dit moment de eerste werkring.

Alleen indien vervolgpeiling EU-SILC

Betreffende werkring

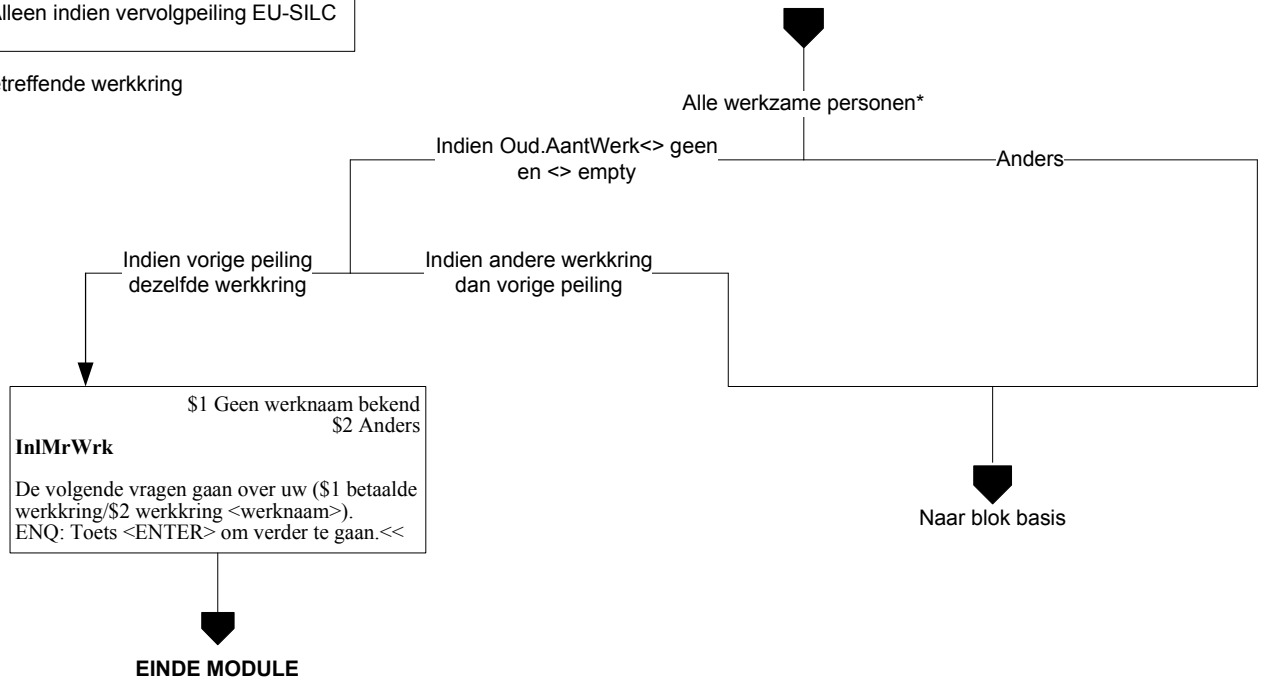

* Personen die 1 uur of meer werken: BetWrkNu = ja

Betreffende werkkring

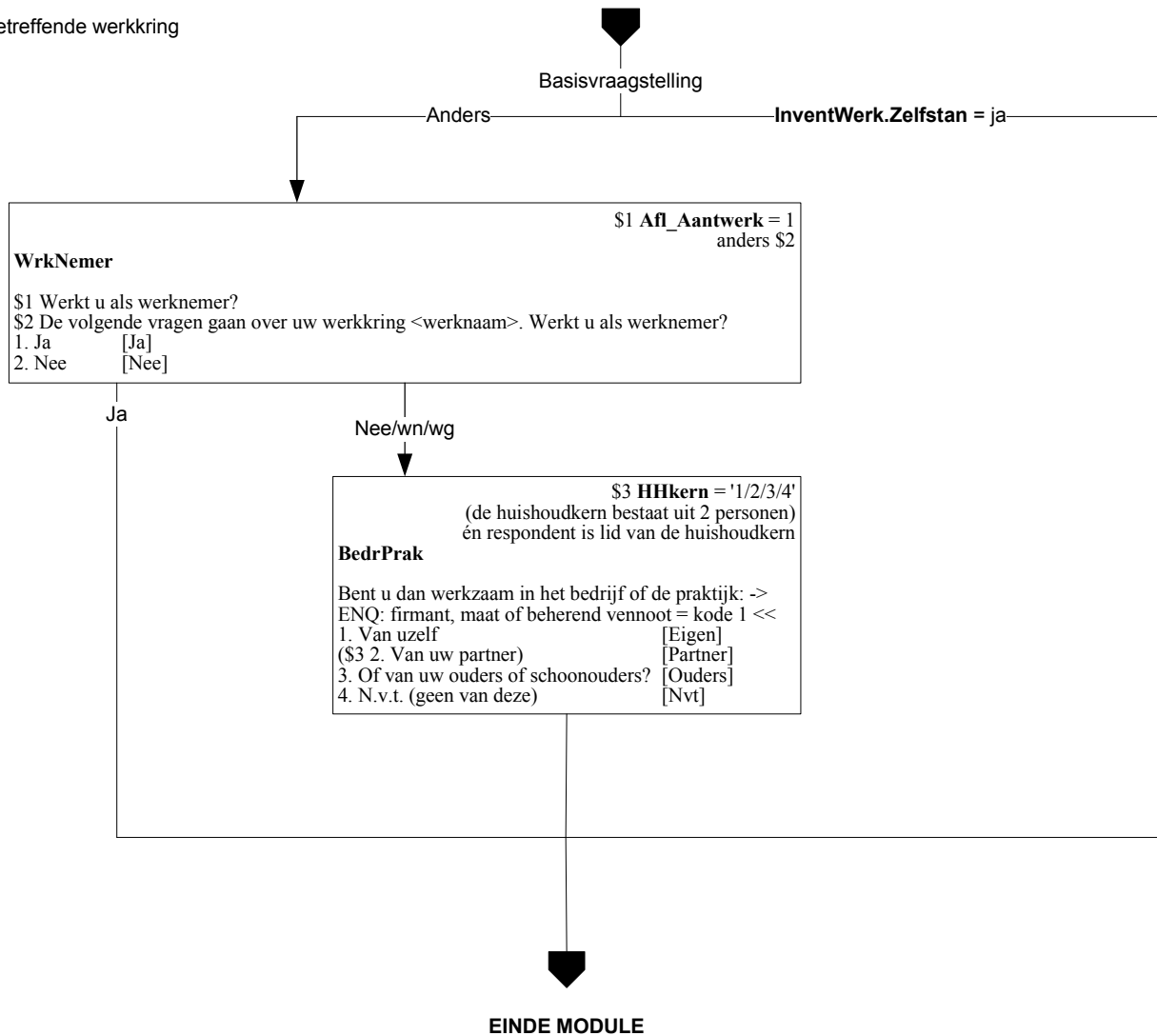

Afl_ArbRel = Werkn = Werknemer

ZelfD = Zelfstandige eigen bedrijf, personeel in dienst, directeur NV/BV of grootaandeelhouder

ZelfO = Zelfstandige eigen bedrijf, personeel in dienst, overig

Meewerk = Meewerkende, bedrijf partner of ouders

Freelancer = Freelancer

Alleen indien vervolpeiling EU-SILC en alleen voor kernpersoon EU-SILC

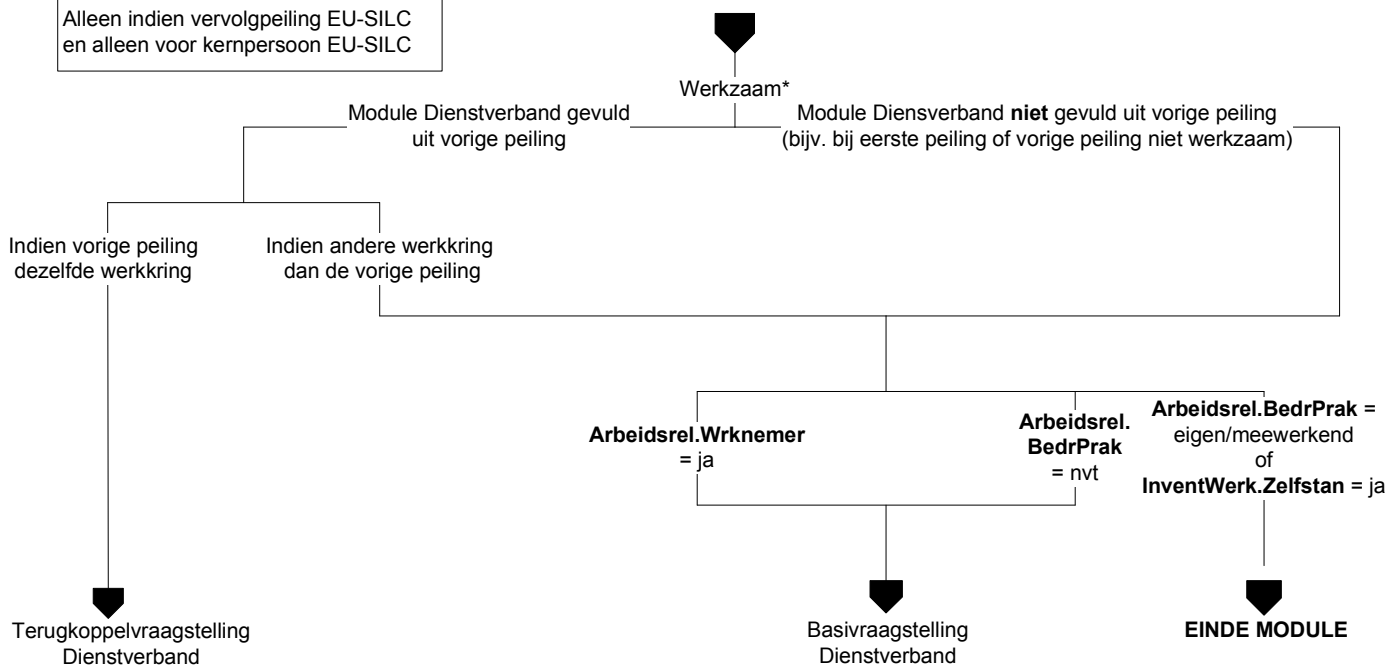

* Personen die 1 uur of meer werken,
BetWrkNu = ja, of Zelfstan = ja, of Meewerk = ja

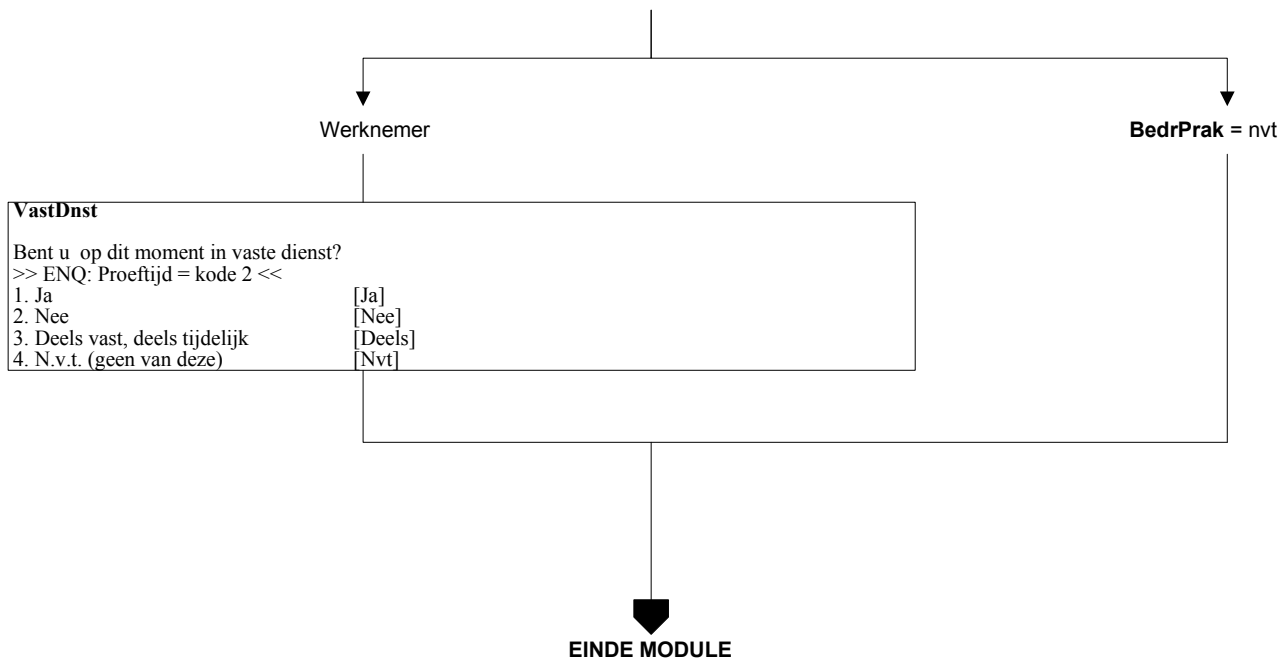

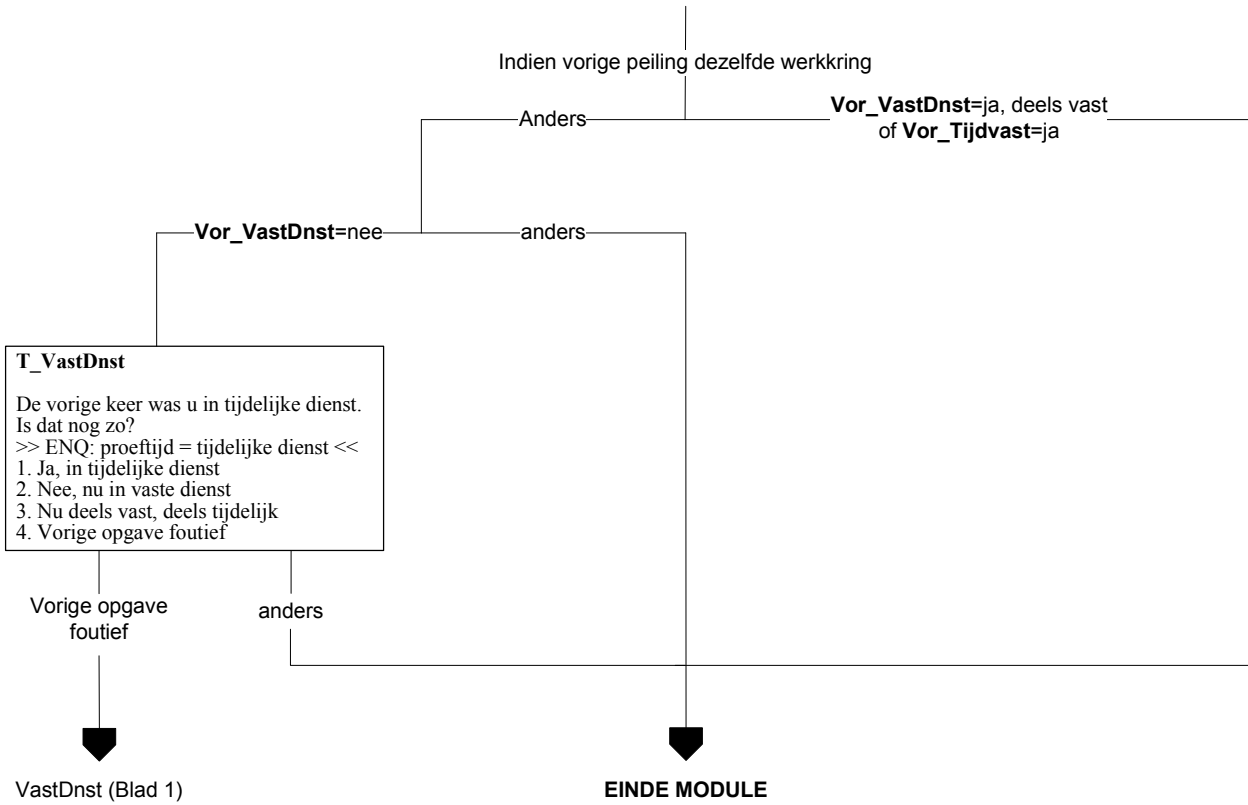

Alleen indien vervolgpeiling EU-SILC

Betreffende werkring

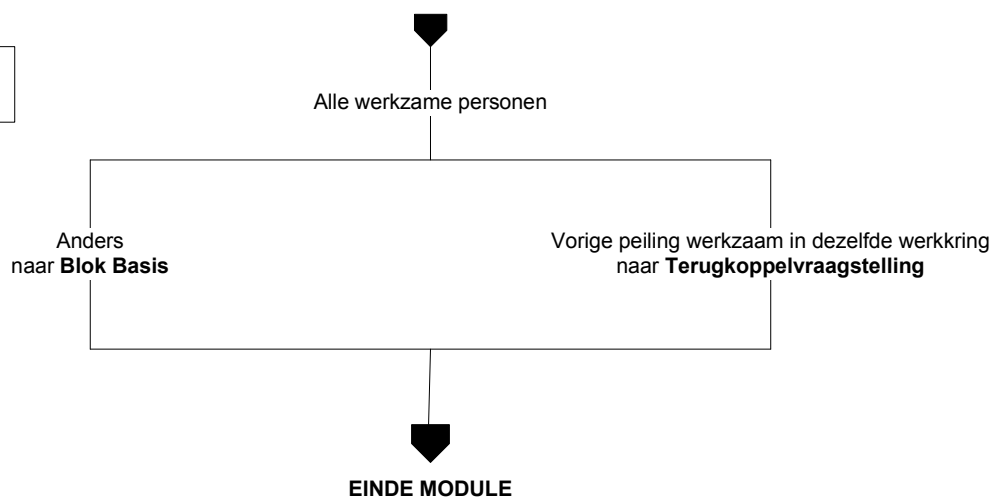

Betreffende werkring

HoevGem

Hoeveel uur werkt u gemiddeld?
>> ENQ: Eventueel schatten
Afronden op hele uren. <<

anders

Wn/wg

Periode

STEL VAST Is dat per ...
1. week
2. maand
3. jaar
4. Lesuren per week

UrenGlob

Weet u dan of het gaat om:
>> ENQ: Antwoorden verplicht, eventueel schatten. <<
1. 4 uur of minder per week
2. 5 t/m 11 uur
3. 12 t/m 29 uur
4. of om 30 uur of meer per week

EINDE MODULE

Betreffende werkkring

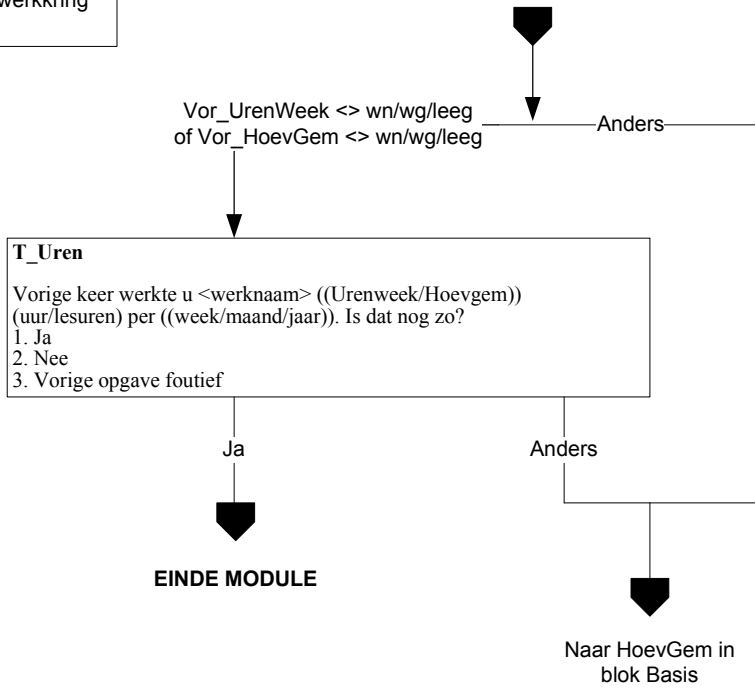

Alleen indien vervolgpelling EU-SILC en OP = kernpersoon EU-SILC

UrenWerk < 30

anders

RedenMin30

Wat is de voornaamste reden waarom u nu geen betaald werk van 30 uur of meer per week heeft?

- | | |
|---|-------------|
| 1. Volgt een opleiding | [Opleiding] |
| 2. Ziek of arbeidsongeschikt | [Ziek] |
| 3. Wil meer uren werken, maar kan geen werk vinden voor meer uren | [Wilmeer] |
| 4. Wil niet meer werken | [Wlniet] |
| 5. Aantal uren in alle banen samen wordt beschouwd als voltijd baan | [Voltijdb] |
| 6. Huishoudelijk werk, zorg voor kinderen of anderen | [Zorg] |
| 7. Andere redenen | [Anders] |



EINDE MODULE

Alleen indien vervolgeving EU-SILC

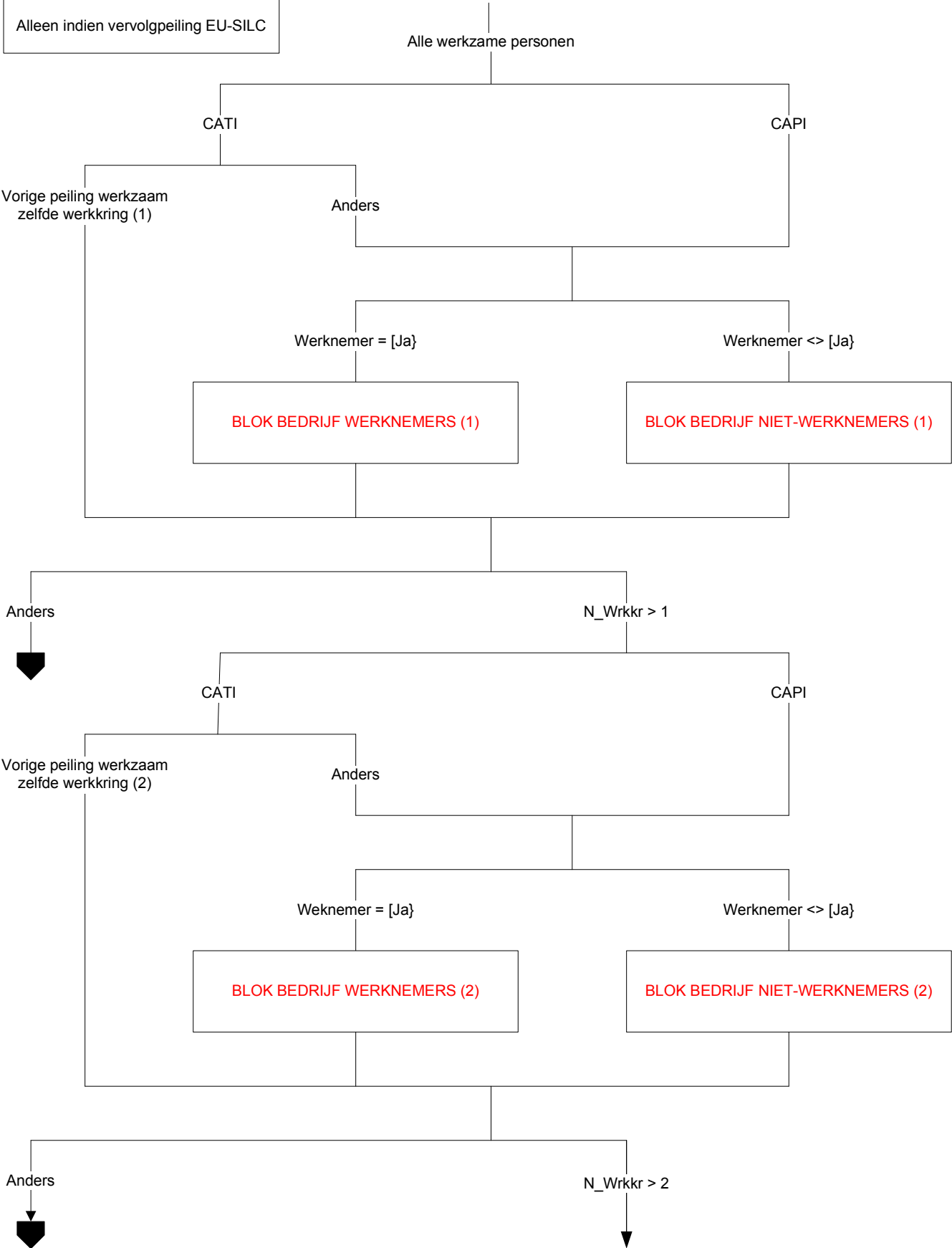

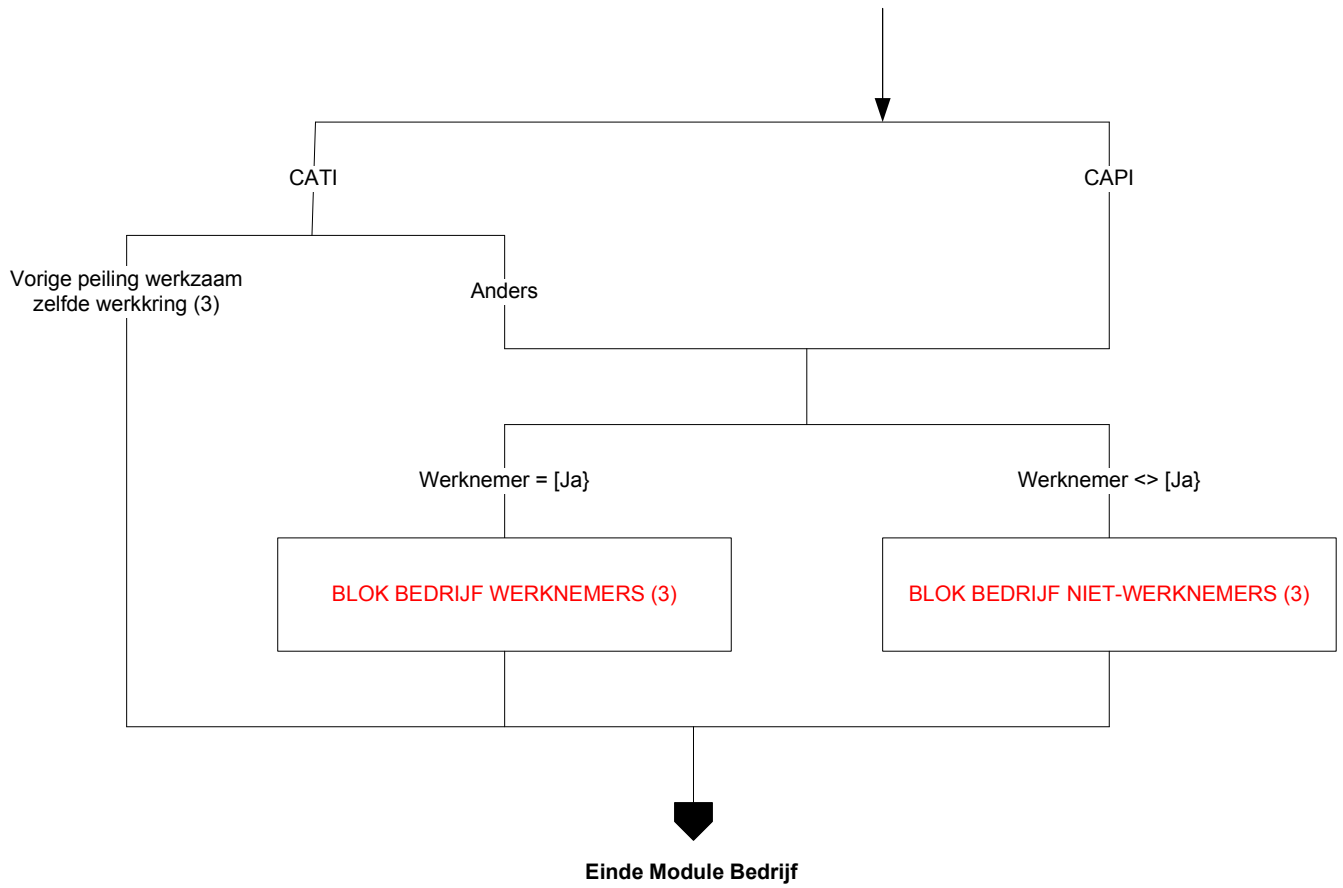

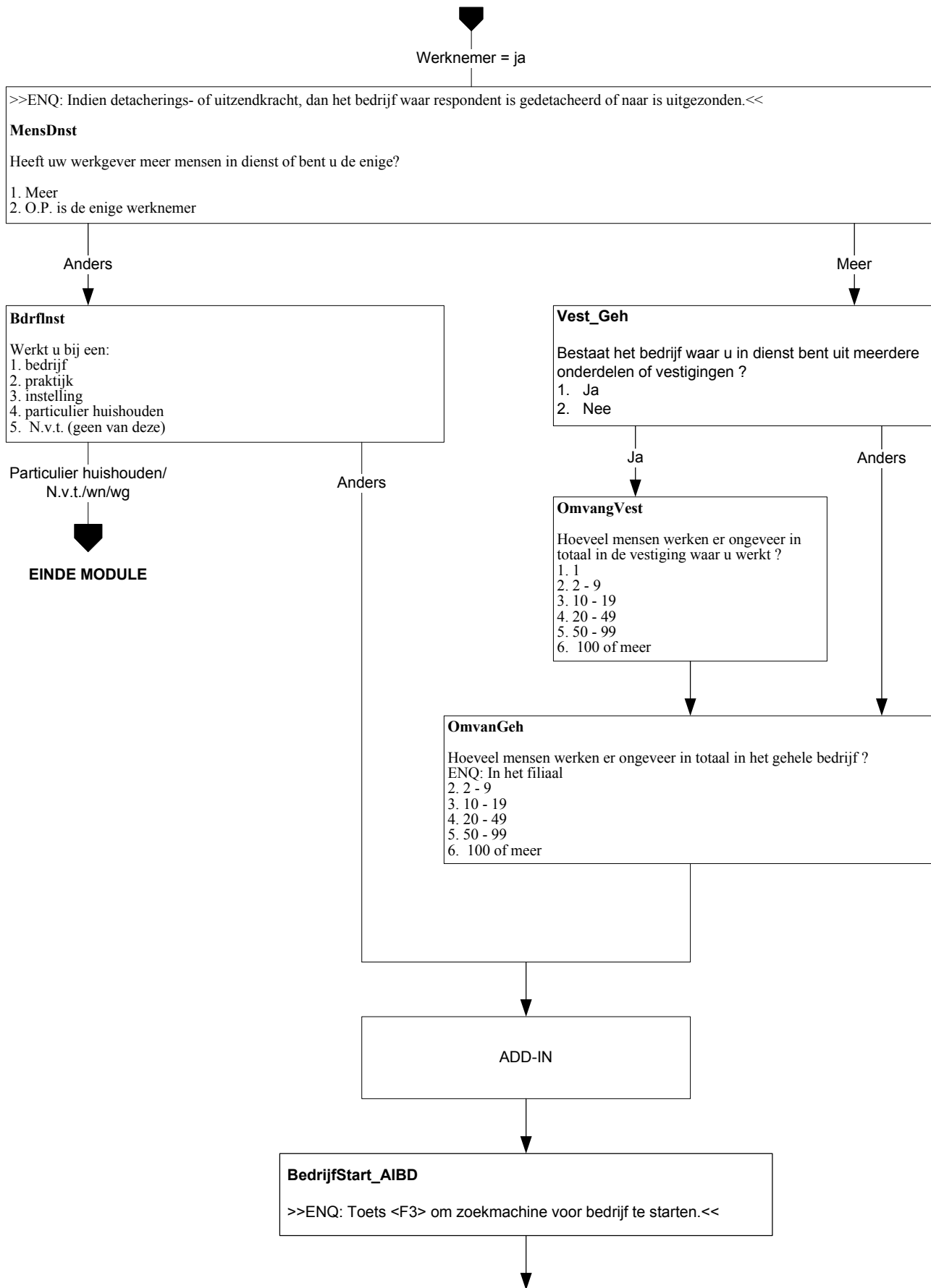

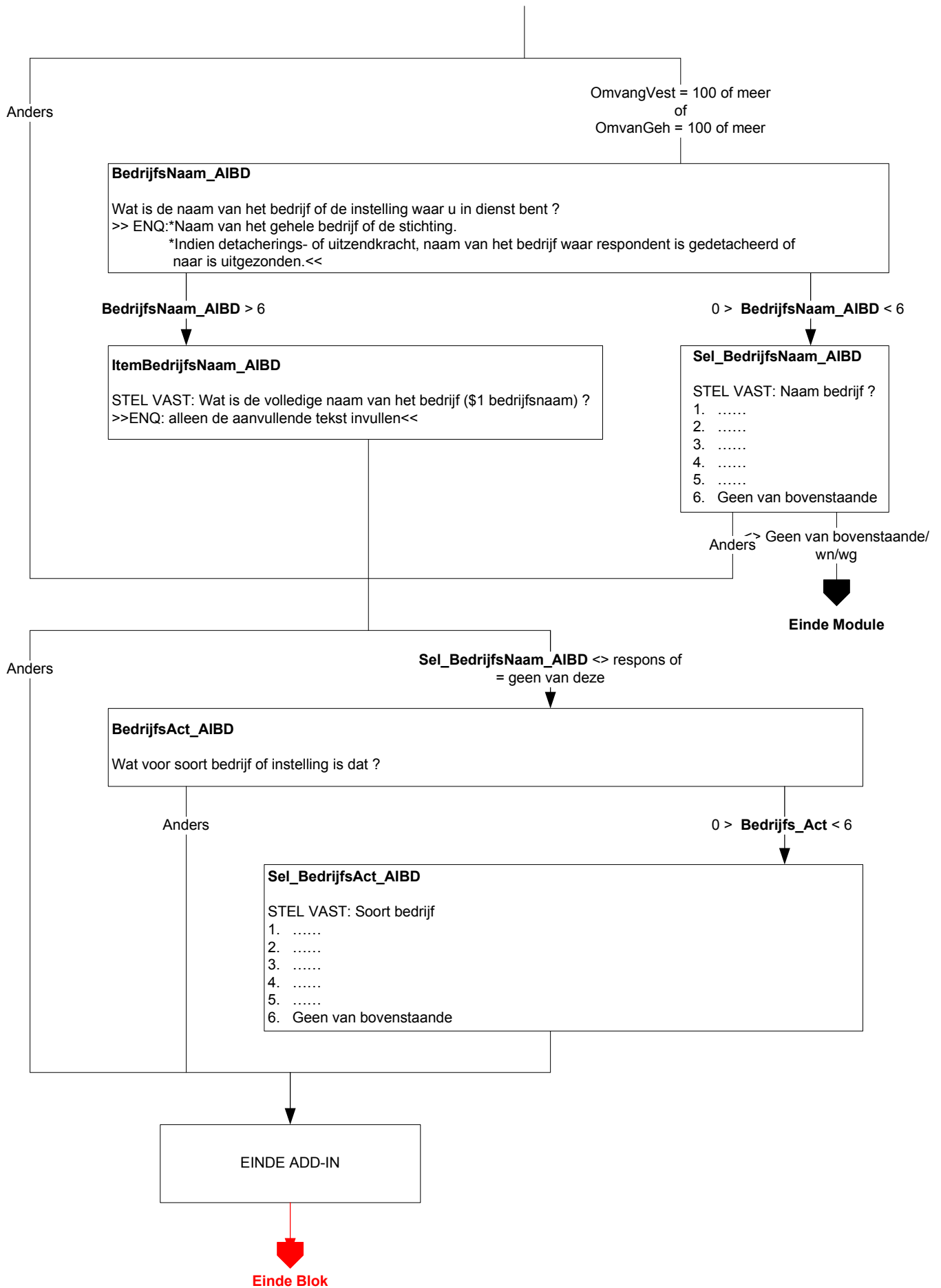

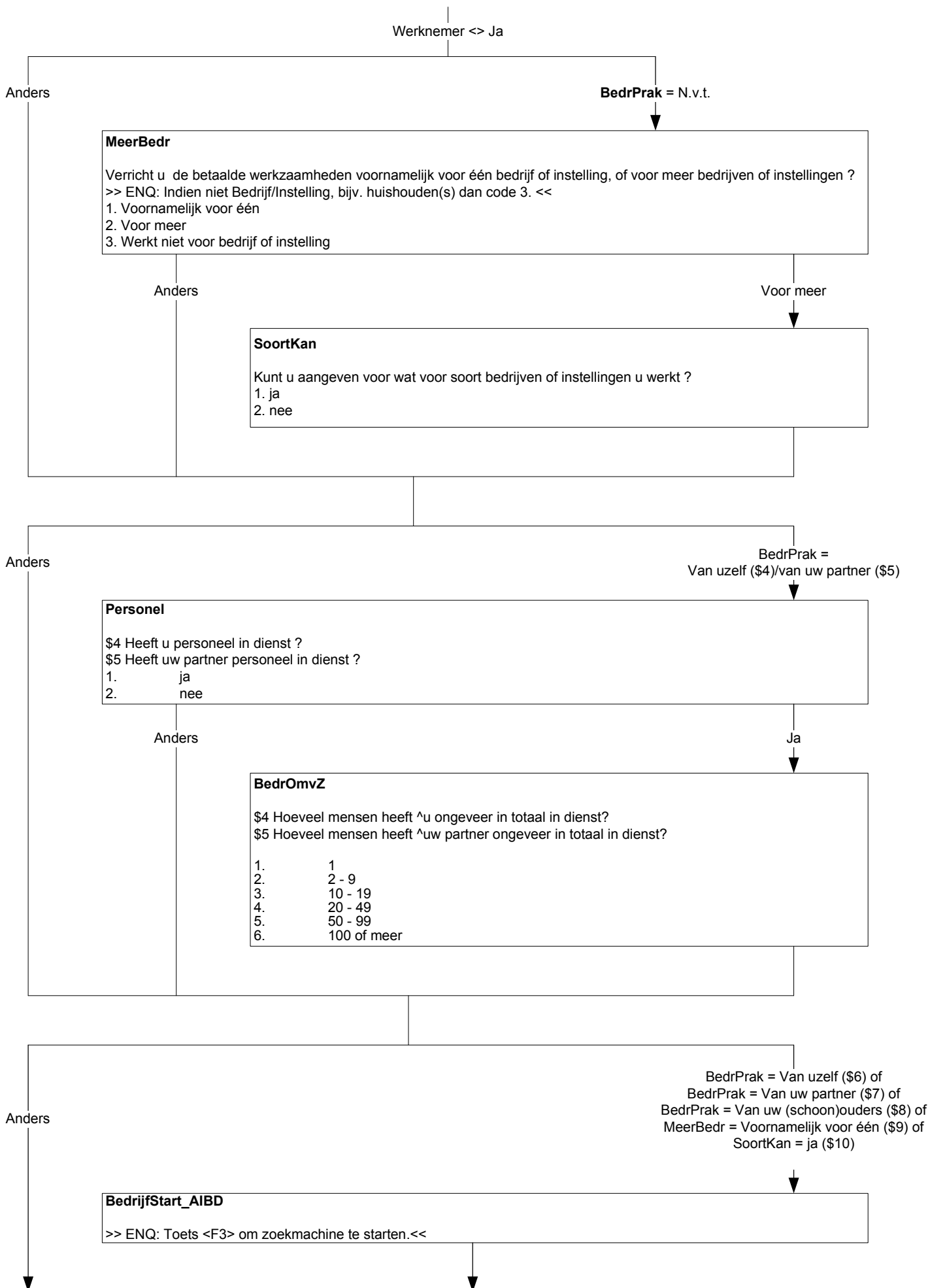

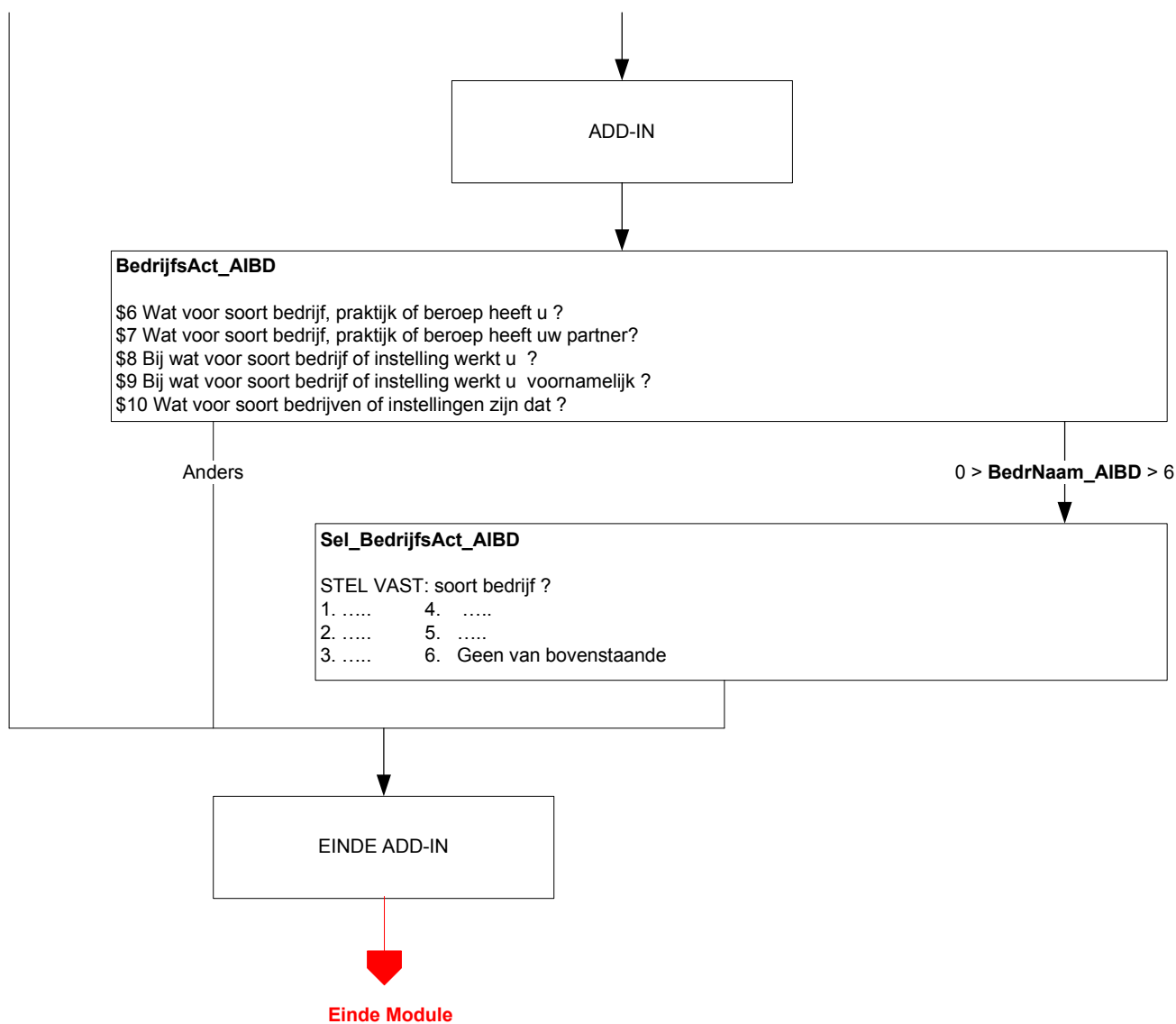

Alleen indien vervolpeiling EU-SILC

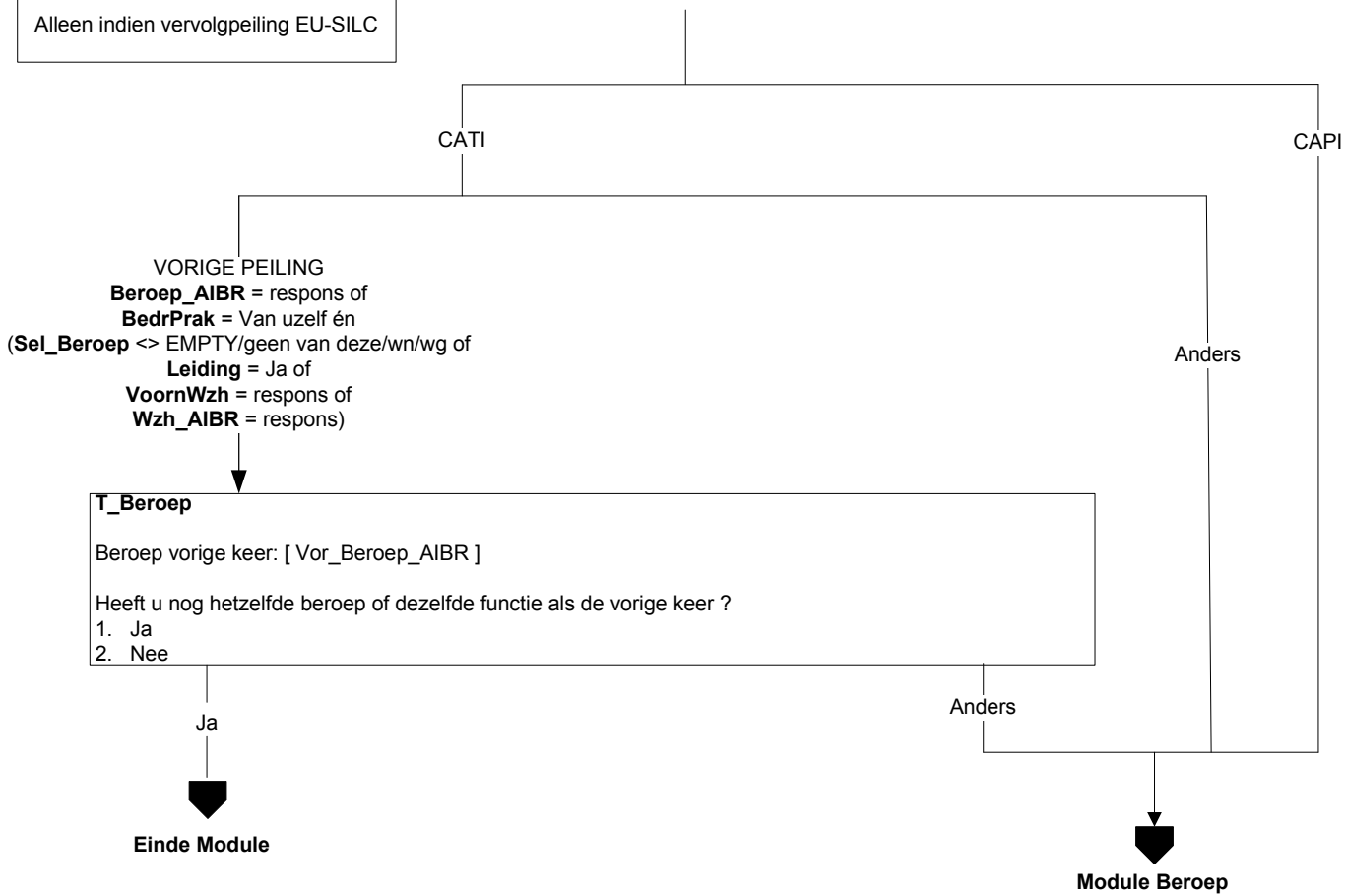

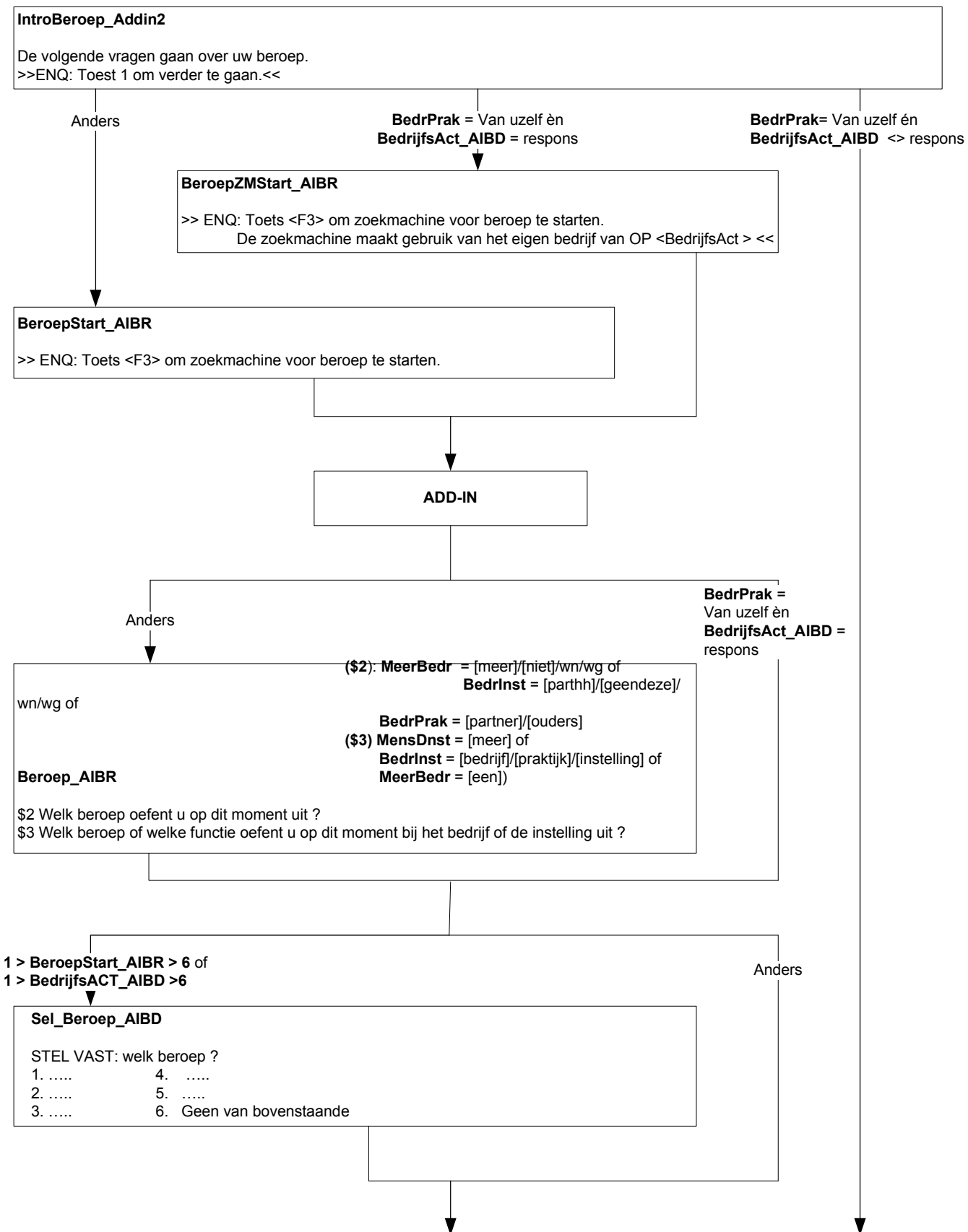

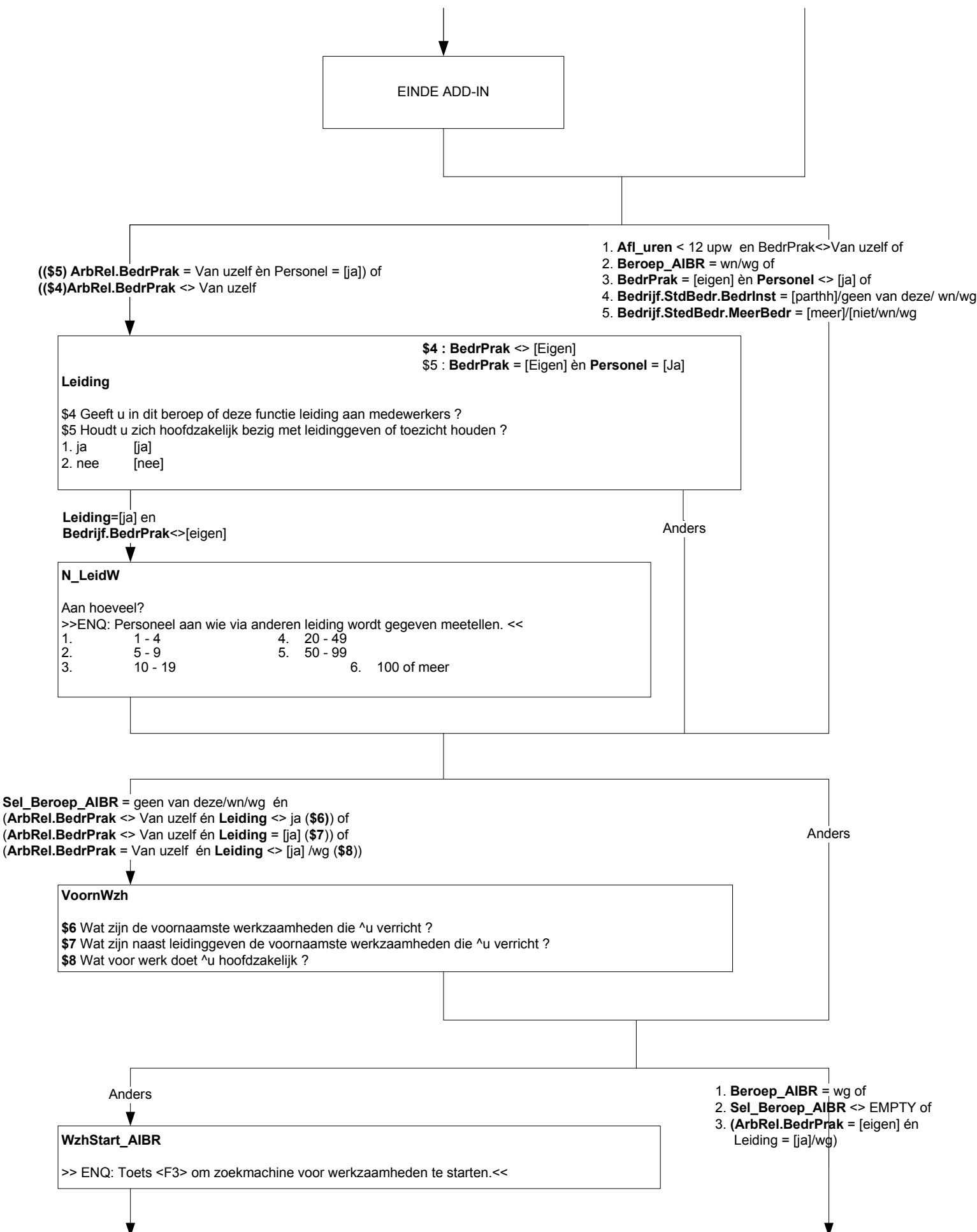

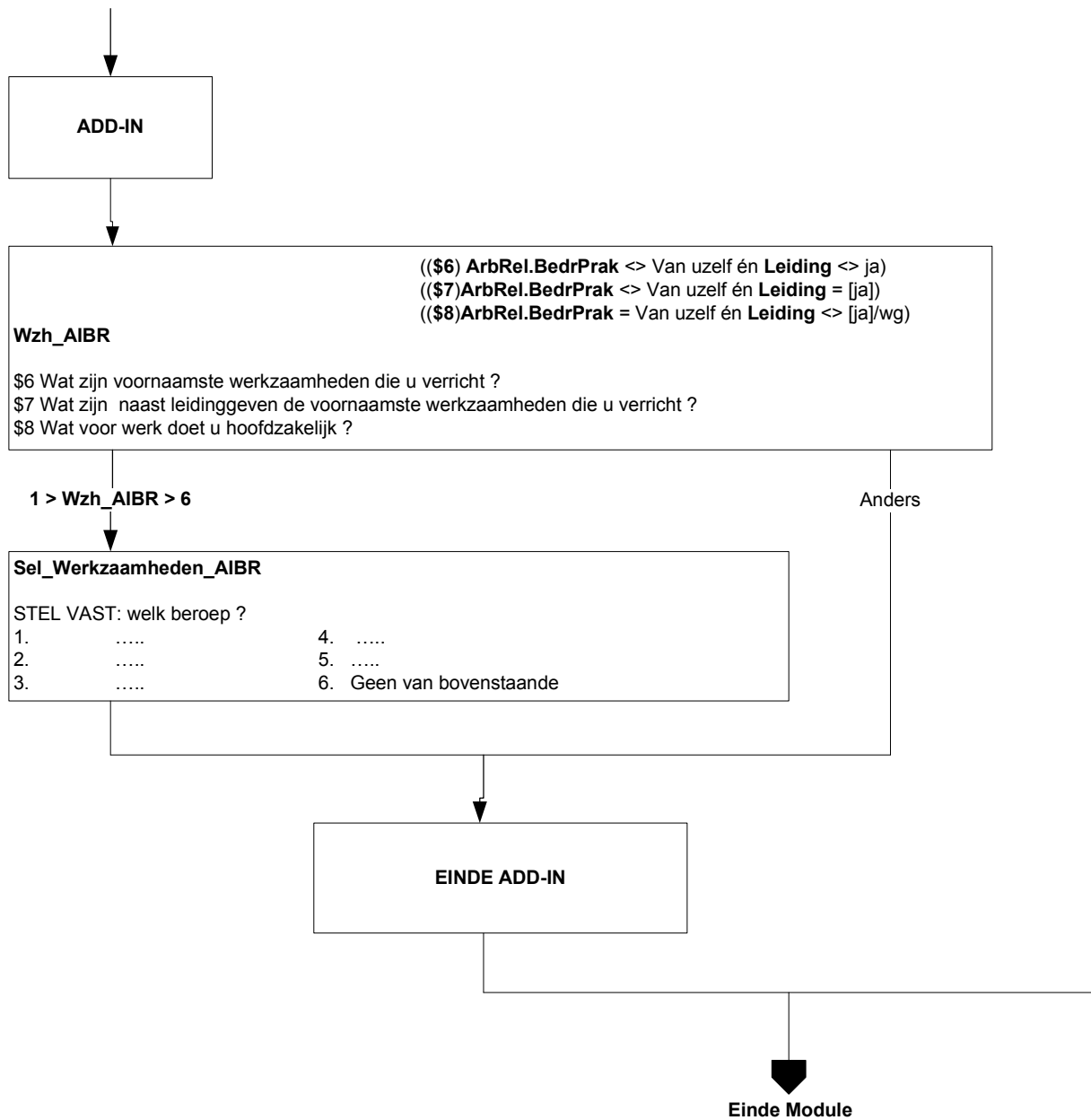

Alleen indien: vervolgspeiling EU-SILC en OP < 75 jr en (BetwrkNu = [nee] of UrenWerk < 12)

WilWerk

De volgende vragen gaan over het zoeken naar werk. Zou u betaald werk van 12 uur of meer per week willen hebben?

- 1. Ja [Ja]
- 2. Nee [Nee]
- 3. Reeds gevonden [Gevonden]
- 4. Wil wel maar kan niet [WilKanN]

[Ja]

anders

KunnStrt

Op welke termijn zou u kunnen beginnen?

- 1. Binnen 2 weken [Mind2Wkn]
- 2. 2 Weken tot 3 maanden [Wk2_Mnd3]
- 3. 3 Maanden tot 6 maanden [Mnd3_6]
- 4. 6 maanden of langer [Mnd6Meer]

[Wk2_Mnd3] / [Mnd3_6] / [Mnd6Meer]

anders

Afronden

Heeft u die periode nodig om iets af te ronden i.v.m.:

- 1. \$1 (uw huidige werk) [HuidWrk] \$1 als Urenweek <> leeg
- 2. vrijwilligerswerk [Vrijwill]
- 3. opleiding of studie [OplStud]
- 4. of kinderopvang? [K_Opvang]
- 5. N.v.t. (geen van deze) [NVT]

[NVT]

anders

Of_ivm

Of is dat in verband met:

- 1. ziekte [Ziekte]
- 2. vakantie [Vakantie]
- 3. of persoonlijke omstandigheden? [PersOmst]
- 4. N.v.t. (geen van deze) [NVT]

KunnSrt = [Mind2Wkn] / [Wk2_Mnd3]

anders

WrkKomen

Heeft u het afgelopen half jaar iets gedaan om aan werk te komen van 12 uur of meer per week? Advertenties nakijken om een baan te vinden telt al mee.

- 1. Ja [Ja]
- 2. Nee [Nee]

[Ja]

[Nee] / wn / wg

Afgel 4w

En de afgelopen 4 weken?

- 1. Ja [Ja]
- 2. Nee [Nee]
- 3. Nee, O.P. in afwachting van sollicitatie [NaSoll]

Endblok

Alleen indien vervolgpeiling EU-SILC

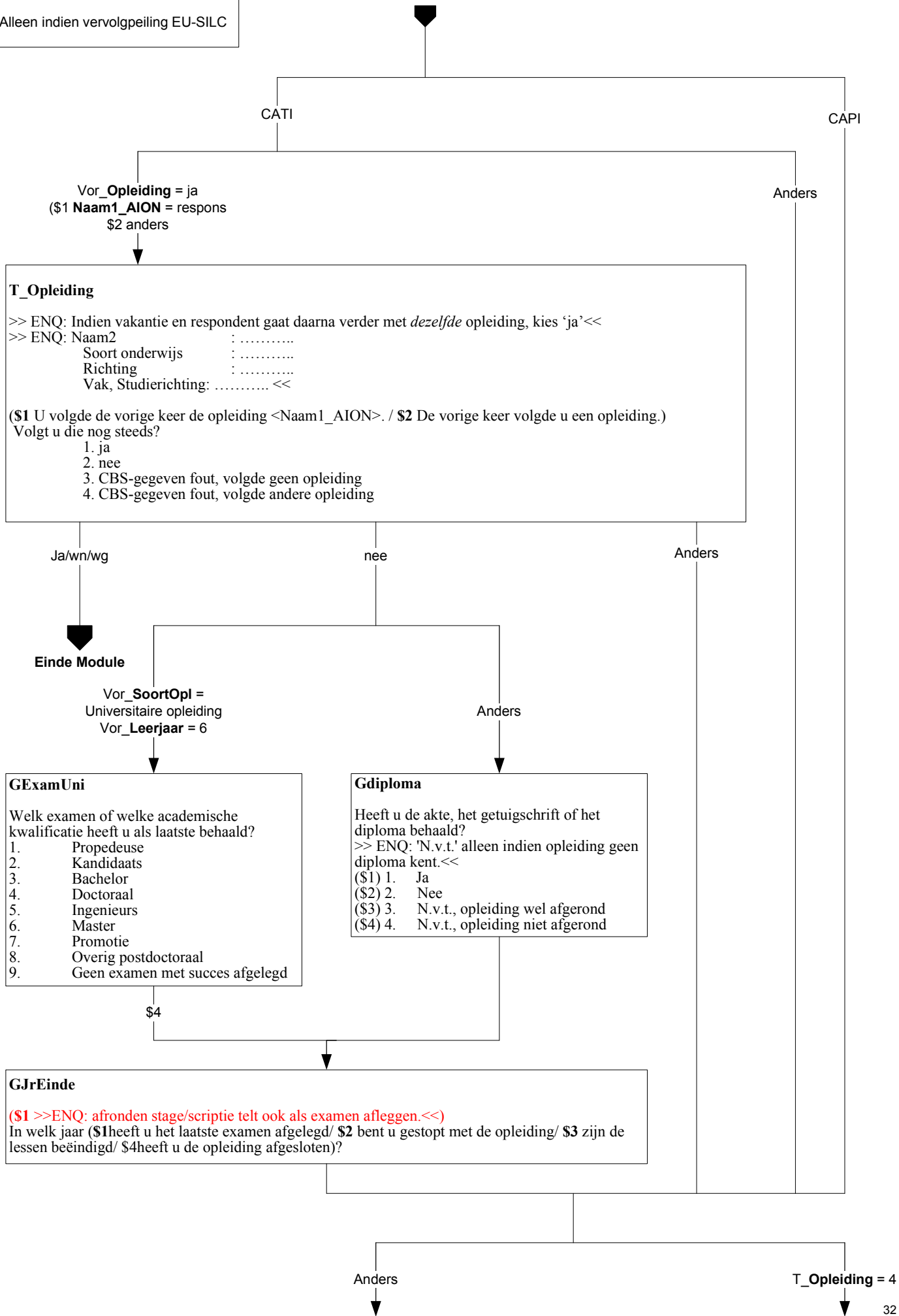

Opleiding = lang

OnderwijsStart_AION

>> ENQ: Er volgen nu vragen om de opleiding vast te stellen. Toets F3 om de zoekmachine op te starten. <<

ADD-IN

Naam1_AION

Welke opleiding of cursus is dat?
>> ENQ: Bij 2 of meer de voor beroep of beroepkeuze belangrijkste. <<

Zoekbestand

Naam1_AION <> Resultaat/wn/wg

Anders

Naam2_AION

Weet u misschien een andere naam voor deze opleiding of cursus?

Zoekbestand
Niveau <> Resultaat

Niveau_AION

Wat voor soort onderwijs is dit?
>> ENQ: Bijvoorbeeld vmbo, hbo, een opleiding via de LOI of een schoevers-opleiding <<
1. 4.
2. 5.
3. 6. Geen van deze

Anders

Zoekbestand
Richting <> Resultaat

Richting_AION

Welke richting ?
1. 4.
2. 5.
3. 6. Geen van deze

Anders

Anders

Zoekbestand
Naam2_AION <> resultaat/wn/wg of
Niveau_AION <> resultaat/wn/wg

Zoekbestand
SubRichting <> Resultaat

Anders

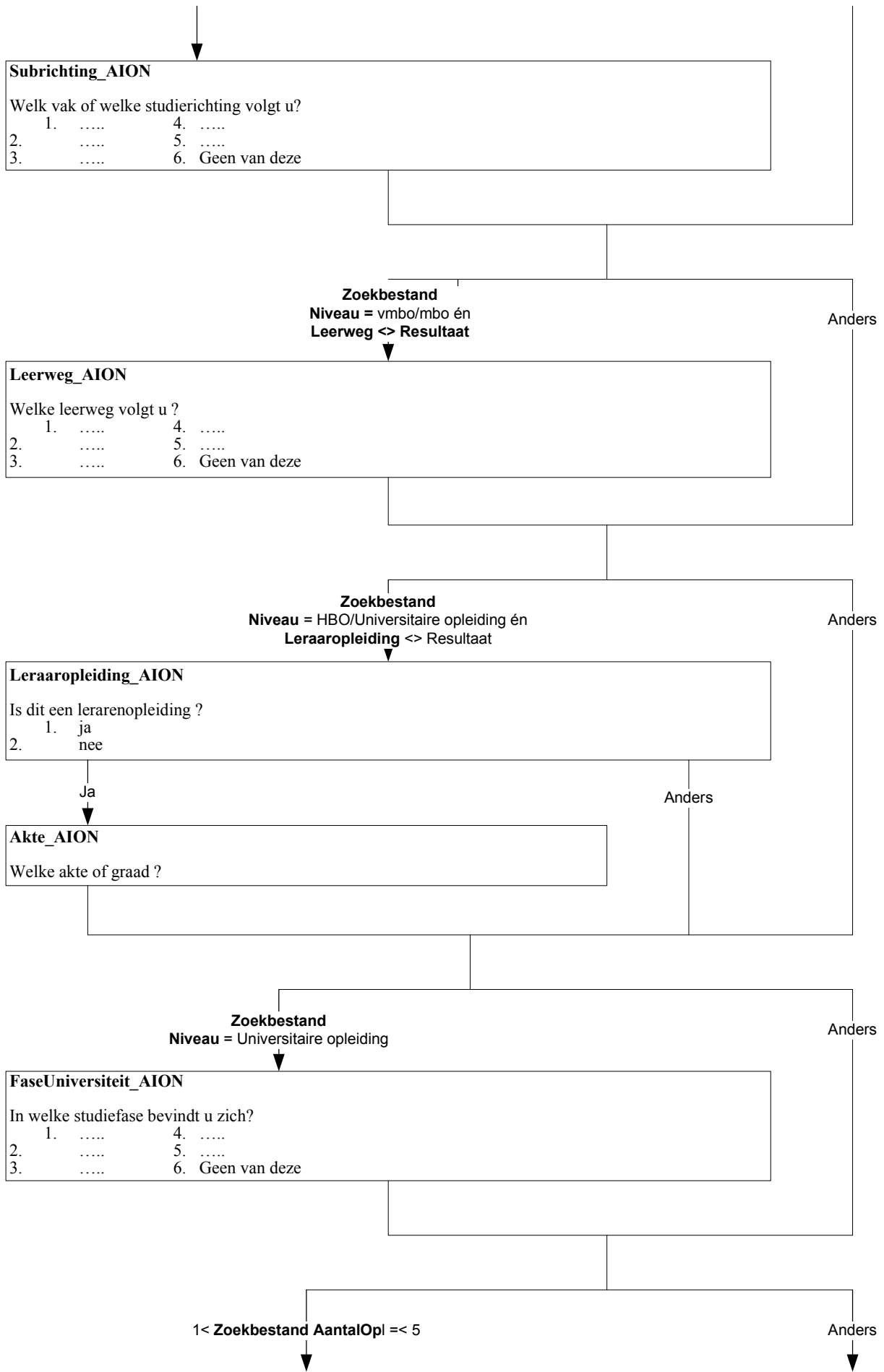

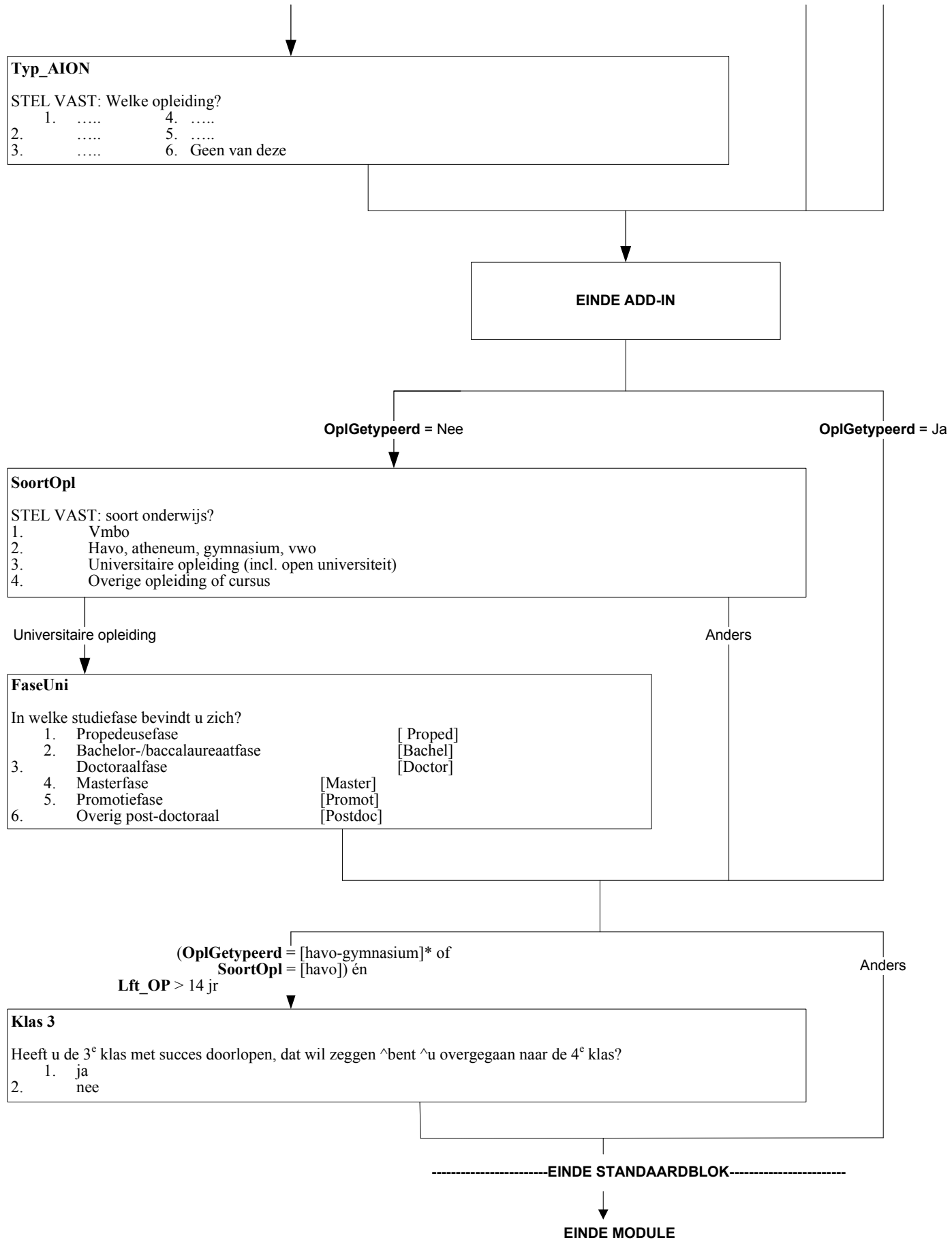

* In blaise: SOI_AION <> empty én Leerjaar_AION = 1 {havo-VWO}

N.B.: Alleen indien **OplJaren** = [Kort6Mnd] / wg of **VerwDuur** = [Kort6Mnd]
\$1 OplJaren = [Kort6Mnd] / wg of **VerwDuur** = [Kort6Mnd] of
\$2 OplVierW of **Opl12Mnd** = [Ja]

Naam
 Welke opleiding of cursus is dat?
 >> ENQ: Bij 2 of meer opleidingen,
 Bij 2 of meer opleidingen de voor beroep of beroepskeuze belangrijkste <<

KortCode
 Codering van opleiding
 >>ENQ.: Start Codeermodule door
 op spatiebalk te drukken <<

DuurVE
 Hoelang (**\$1** duurt / **\$2** duurde) de opleiding/cursus in totaal van begindatum tot einddatum:
 1. 1 week of minder
 2. 1 week tot 1 maand
 3. 1 tot 3 maanden
 4. 3 tot 6 maanden

Code 1

Anders

NdagVE
 Hoeveel dagen (**\$1** duurt / **\$2** duurde)
 de opleiding/cursus?

EINDE MODULE

Alleen indien:
nieuwe persoon

OpLaNLO

De volgende vragen gaan over opleidingen die geheel of gedeeltelijk in Nederland gevolgd zijn. Heeft u na de lagere school een opleiding of cursus gevolgd waarmee u 2 jaar of langer bezig bent geweest?
>> ENQ: Opleidingen gevolgd in voormalig Nederlandse gebieden, zoals bijvoorbeeld Suriname of de Nederlandse Antillen gelden als een opleiding gevolgd in Nederland. <<

1. ja [ja]
2. nee [nee]

EenMeerO

[ja]

[nee]/wn/wg

- Gaat het om 1 opleiding of meer dan 1?
1. 1 [Een]
2. Meer dan 1 [Meer]

Endblok

(\$1 [Een]
\$2 anders)

DiplomaM

- Heeft u voor (\$1 deze opleiding / \$2 een of meer van deze opleidingen) de akte, het getuigschrift of het diploma behaald?
1. ja [ja]
2. nee [nee]

[ja]

[nee]/wn/wg

OnderwijsStart_AION

Endblok

>> ENQ: Er volgen nu vragen om de opleiding vast te stellen. Toets F3 om de zoekmachine op te starten. <<

Add-inn

Naam1_AION

- \$1 Welke opleiding of cursus was dat?
\$2 Voor welke opleiding heeft u als laatste een akte, getuigschrift of diploma behaald?

Zoekbestand.Naam1_AION <> resultaat/wn/wg

anders

Naam2_AION

Weet u misschien een andere naam voor deze opleiding of cursus?

Zoekbestand.Niveau_AION <> resultaat

anders

Niveau_AION

- Wat voor soort onderwijs was dit?
>> ENQ: Bijvoorbeeld vmbo, hbo, een opleiding via de LOI of een schoeversopleiding. <<
1. ... 4. ...
2. ... 5. ...
3. ... 6. Geen van deze

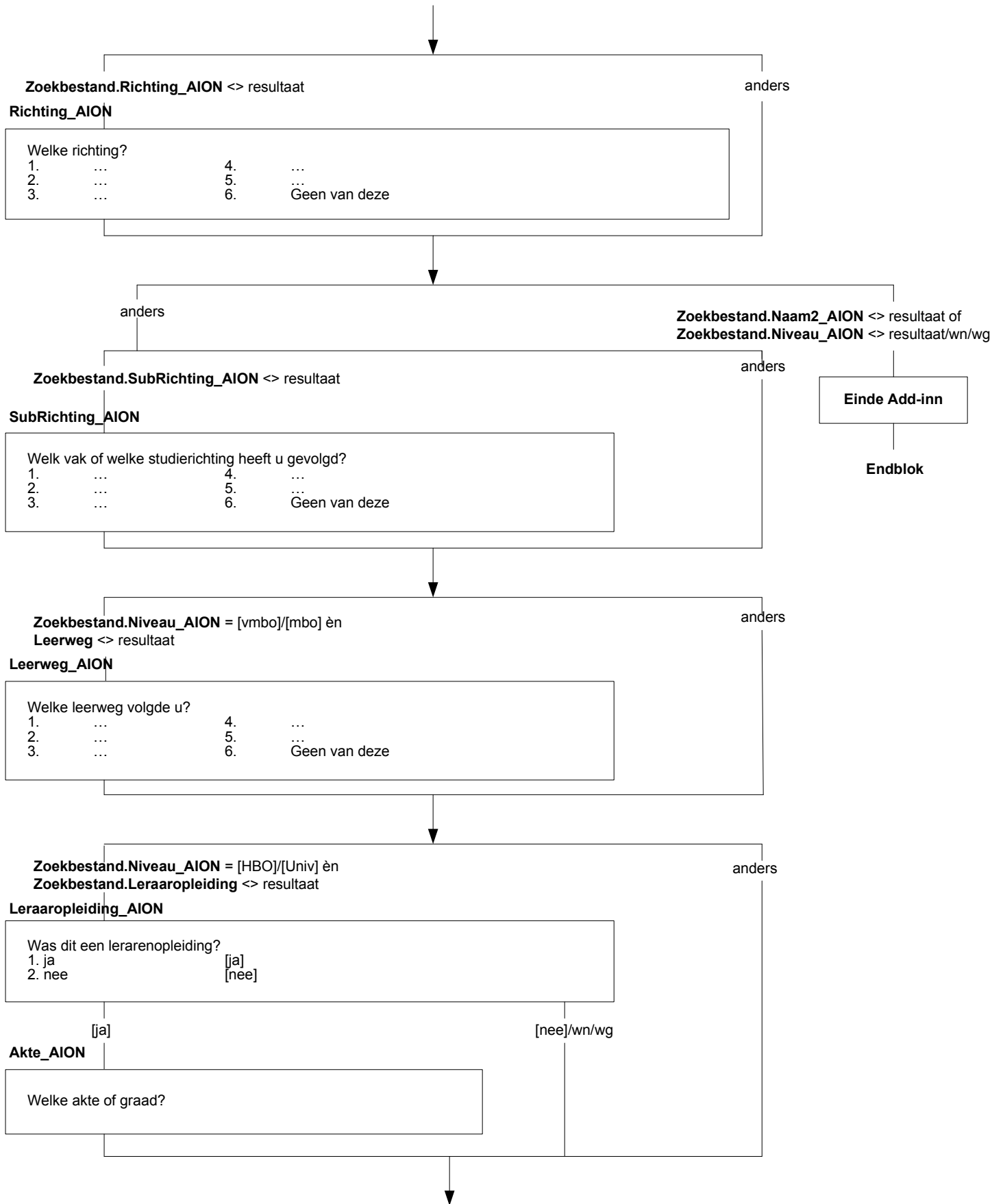

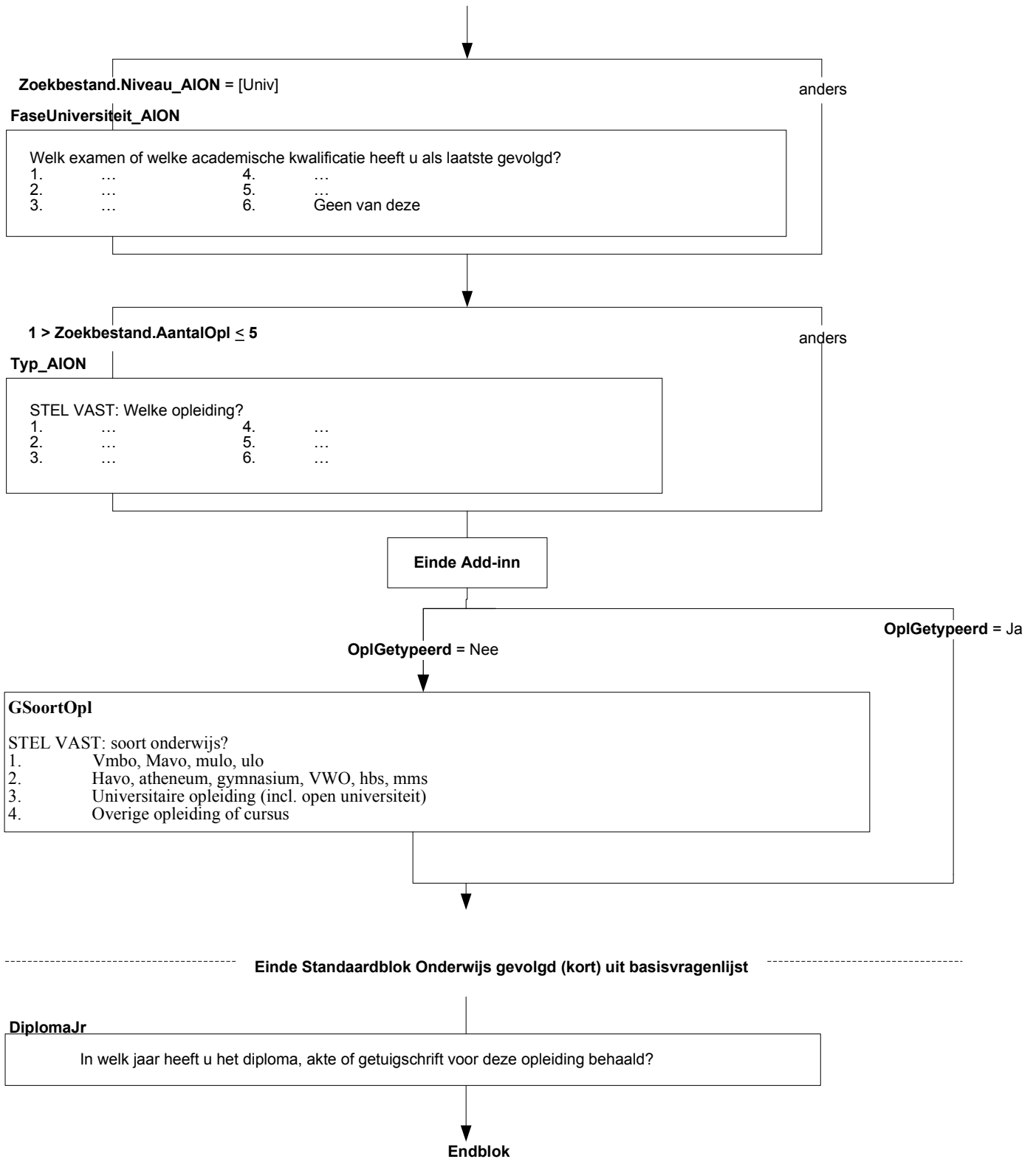

\$1 jonger dan 50 jaar (**Afl_ift** < 50)
 \$2 50 jaar of ouder (**Afl_ift** > 50)

Maatspos

Welke omschrijving vindt u het beste bij u passen:->

- | | |
|---|-------------|
| 1. Werkende met betaald werk | [Werkend] |
| 2. Werkloos | [Werkloos] |
| 3. Vrijwilliger | [Vrijwil] |
| 4. Arbeidsongeschikt | [ArbOng] |
| 5. Scholier of studerende | [Student] |
| 6. Huismoeder of huisvrouw/Huisvader of huisman | [Huisvrouw] |
| 7. (\$1 leeg / \$2 Gepensioneerd of met de VUT) | [VUT] |
| 8. Geen van deze | [GeenDeze] |

1e peiling en **Maatspos** = [Werkend]

anders

UrenWeek

Hoeveel uur werkt u in totaal in een normale werkweek, onbetaalde uren niet meegerekend?
 >>ENQ: Eventueel een gemiddelde werkweek schatten (bijv. bij ploegendienst)
 Bij verschillende werkkringen uren bij elkaar tellen <<
 1..97

Wn / wg

anders

IsHetDan

- Weet u dan of het gaat om: ->
- | | |
|-----------------------------------|------------|
| 1. 4 uur of minder per week, | [MinOf4] |
| 2. minder dan 12 uur, | [Minder12] |
| 3. minder dan 30 uur, | [Minder30] |
| 4. of om 30 uur of meer per week? | [Is30Meer] |

Endblok

Alleen indien
 OP = kernpersoon EU-SILC en 1e peiling en
 (MaatschPositie.Maatspos <> [Werkend] of
 MaatschPositie.Urenweek < 12 of
 MaatschPositie.IsHetDan = [MinOf4] / [Minder12])

Ooit12

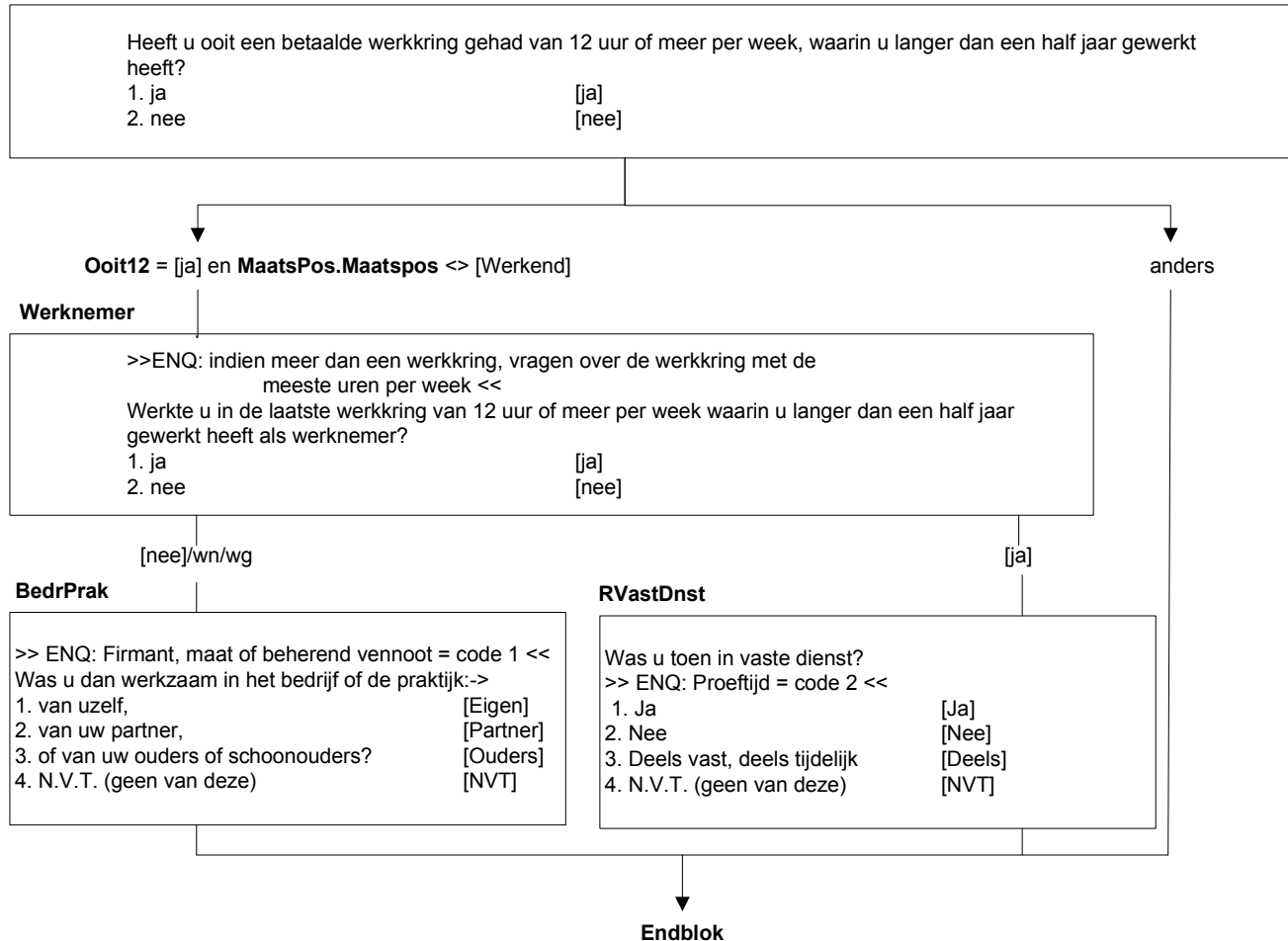

Alleen indien
 Retro.Ooit12 = [ja] en
 MaatsPos.Maatspos <> [Werkend]

Intro_Addin2

De volgende vragen gaan over ^uw beroep.
 >>ENQ: Toest 1 om verder te gaan.<<

Anders
 BedrPrak = [eigen] èn
 BedrijfsAct_AIBD = respons
 Arbeidsrelatie.BedrPrak=[eigen] en
 Bedrijf.SoortBedr<>response

BeroepZMStart_AIBR

>> ENQ: Toets <F3> om zoekmachine voor beroep te starten.
 De zoekmachine maakt gebruik van het eigen bedrijf van OP <BedrijfsAct > <<

BeroepStart_AIBR

>> ENQ: Toets <F3> om zoekmachine voor beroep te starten.

Add-in

Anders
 BedrPrak = [eigen] èn
 BedrijfsAct_AIBD = respons

Beroep_AIBR

Welk beroep heeft u als laatste uitgeoefend?

1 > BeroepStart_AIBR > 6 of
 1 > BedrijfsACT_AIBD >6

anders

Sel_Beroep_AIBD

STEL VAST: welk beroep ?
 1. 4.
 2. 5.
 3. 6. Geen van deze [geendeze]

Einde Add-in

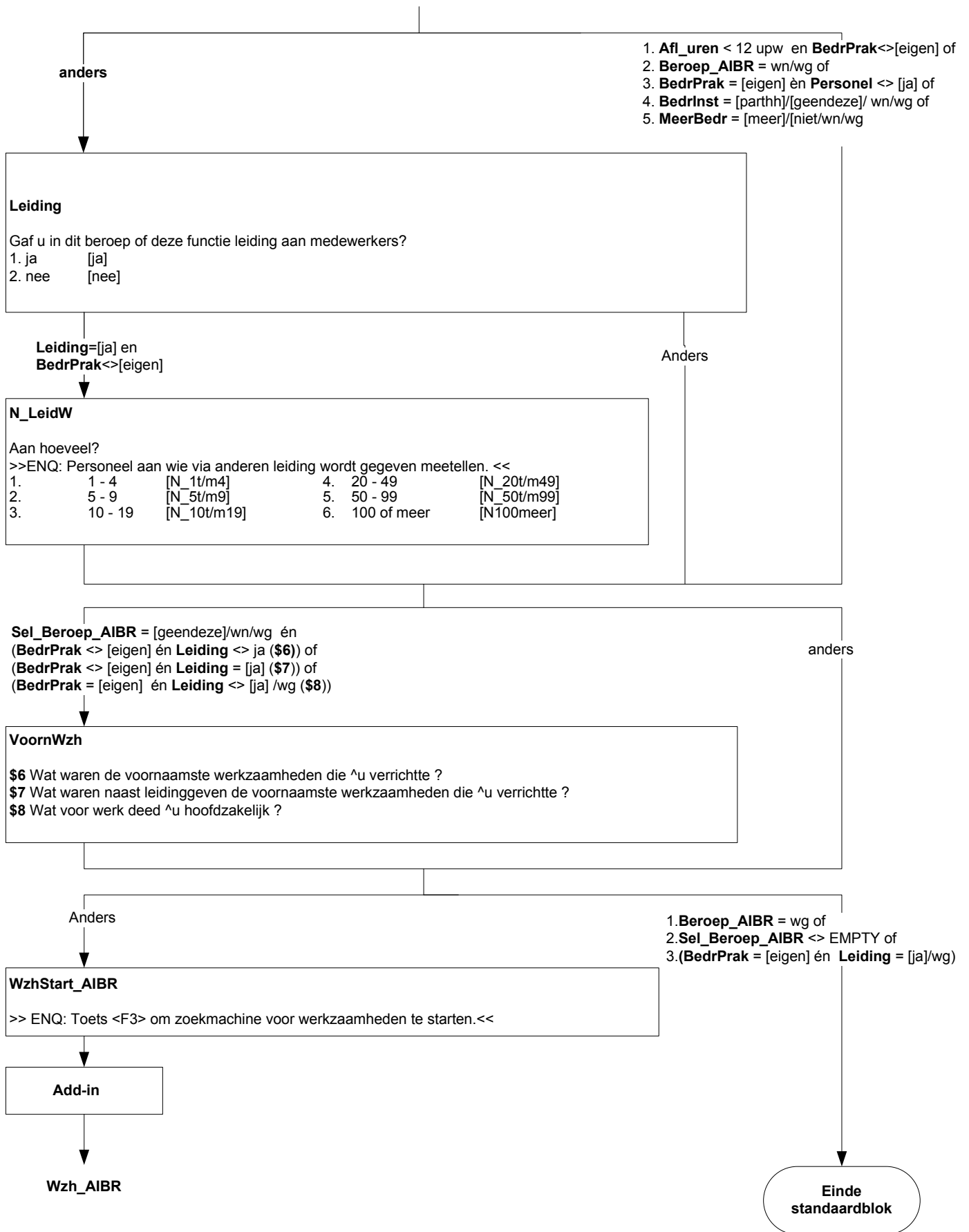

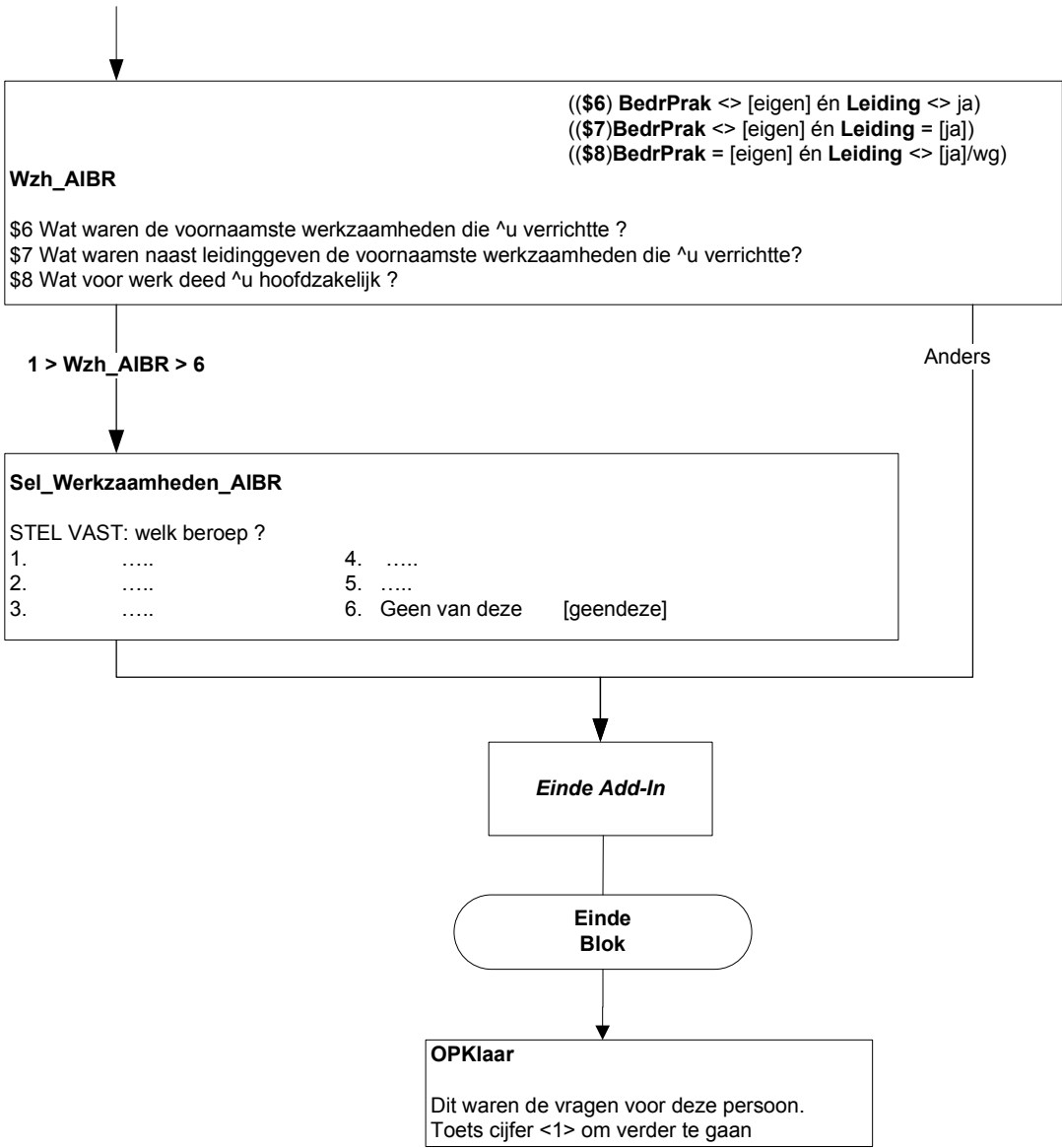

Aantal pers. in HH >1

Aantal pers. in HH =1

(\$1) er zijn personen in HHBox jonger dan 13 jaar

InvulHHdeel

>>ENQ: Nu volgen vragen over wonen, (\$1 kinderopvang,) duurzame goederen en de financiële situatie van het huishouden. Toets het nummer in van het huishoudlid dat deze vragen gaat beantwoorden. <<

[zichtgegeven huishoudbox]

Woning

De volgende vragen gaan over uw woning.

>>ENQ.: Toets <1> om verder te gaan.<<

SrtWoning

In wat voor type woning woont u: →

Is dat in een

- 1. vrijstaand huis, [Vrst]
- 2. half vrijstaand of rijtjeshuis, [Hvrst]
- 3. appartement of flat, [App]
- 4. of in een andere woning? [Flat]

[App]

anders

GrootBlok

Maakt de woning deel uit van een gebouw met 10 of meer woningen?

- 1. Ja, 10 woningen of meer [Ja]
- 2. Nee, minder dan 10 woningen [Nee]

AantKam

Hoeveel kamers heeft uw woning?

>>ENQ.: * NIET meetellen: badkamer, toilet, kelder, keuken, hal en gang, ruimten uitsluitend in gebruik voor bedrijf of beroep.

* 10 of meer kamers = 10.<<

[1..10]

SrtKeuken

Wat voor soort keuken is er in uw woning. Is dat:→

- 1. gesloten keuken / woonkeuken, [DichKeuk]
- 2. open keuken, [OpenKeuk]
- 3. of een kooknis / kitchenette? [NisKitch]
- 4. geen van deze [Geen]

EigenWC

Is er in uw woning een toilet dat u niet hoeft te delen met een ander huishouden?

- 1. Ja, toilet voor privé gebruik [Prive]
- 2. Nee, moet toilet delen [Delen]
- 3. Nee, geen toilet aanwezig [Geen]

EigenBad

Is er in uw woning een bad of douche die u niet hoeft te delen met een ander huishouden?

- 1. Ja, bad/douche voor privé gebruik [Prive]
- 2. Nee, moet bad/douche delen [Delen]
- 3. Nee, geen bad/douche aanwezig [Geen]

LastL

Heeft u met uw woning een van de volgende problemen:
>>ENQ.: Toets <1> om verder te gaan.<<

LLek

Heeft de woning een lekkend dak ?
1. Ja [Ja]
2. Nee [Nee]

LVocht

Heeft de woning vochtige muren, vloeren of funderingen?
1. Ja [Ja]
2. Nee [Nee]

LRot

Heeft de woning verrotte raamkozijnen of vloeren ?
1. Ja [Ja]
2. Nee [Nee]

LDonker

>>ENQ: te donker = wanneer er op een zonnige dag in de meeste kamers niet genoeg daglicht binnenvalt.<<
Is de woning te donker ?
1. Ja [Ja]
2. Nee [Nee]

Woomomg

Nu volgen enkele vragen over de woonomgeving.
>>ENQ.: Toets <1> om verder te gaan.<<

GeluidL

Heeft u in uw woonomgeving wel eens geluidsoverlast, bijvoorbeeld van burens, verkeer of andere straatgeluiden?
1. Ja [Ja]
2. Nee [Nee]

MilieuL

Heeft u in uw woonomgeving wel eens last van stank, stof of vuil, veroorzaakt door verkeer of industrie?
1. Ja [Ja]
2. Nee [Nee]

VandalilL

Heeft u in uw woonomgeving wel eens last van vandalisme, geweld of misdaad?
1. Ja [Ja]
2. Nee [Nee]

HuurEig

Bent u eigenaar, huurder of onderhuurder van uw woning?

- 1. Eigenaar [Eig]
- 2. Huurder [Hr]
- 3. Onderhuurder [OndHr]
- 4. Gratis woning [Gratis]

[Eig]

[Hr] / [OndHr]

Anders

Termijn

Betaalt u huur per:→

- 1. week, [Wk]
- 2. 4 weken, [Wkn]
- 3. maand, [Mnd]
- 4. kwartaal, [Kwrt]
- 5. half jaar, [Hjaar]
- 6. jaar? [Jaar]

HrBedrag

Hoeveel bedraagt de huur per \$<Termijn>?

>>ENQ.: Zo nodig laten schatten.
Voer een bedrag in van minimaal 1 en maximaal 99997 euro's. <<
[1..99997]

KostInHr

>>ENQ.: Meer dan één antwoord mogelijk. <<

Zijn er in de huur kosten opgenomen voor:→

- 1. water, [Water]
- 2. elektriciteit, [Elektr]
- 3. verwarming, [Verwarm]
- 4. huur garagebox, [HrGarage]
- 5. (overige) servicekosten? [Overig]
- 6. Geen van deze [GeenDeze]

Huursubs

>>ENQ.: voorheen huursubsidie.<<

Ontvangt u huurtoeslag?

- 1. Ja [Ja]
- 2. Nee [Nee]

[Ja]

[Nee] / wn / wg

SubAfHr

Is bij de door u genoemde huur de huurtoeslag al afgetrokken?

- 1. Ja [Ja]
- 2. Nee [Nee]

Hypotheek

Heeft u voor de aanschaf of verbouwing van deze woning een hypotheek afgesloten?

- 1. Ja [Ja]
- 2. Nee [Nee]

Endblok

Alleen indien personen in HHBox jonger dan 13 jaar

IntroKindopv

De volgende vragen gaan over (**\$1** schoolgaan en) kinderopvang. **\$1** Tenminste 1 pers. in HHBox met leeftijd = 4 jaar
 >>ENQ.: Toets <1> om verder te gaan.<<

Sel_Kind

>> ENQ: * Toets Regelnr HHBox in van persoon over wie de vragen gaan.
 * Begin met oudste kind.
 * Reeds gehad = rood. <<
 Overzicht personen < 13 jaar

(**\$2** aantal pers. in HH jonger dan 13 jaar = 1, kind van HHKern
\$3 aantal pers. in HH jonger dan 13 jaar >1
\$4 aantal pers. in HH jonger dan 13 jaar = 1, geen kind van HHKern
\$5 alle pers. in HH < 13 jaar kind van HHKern
\$6 1 of meer pers. in HH < 13 jaar geen kind van HHKern)

Lft_Kind[i] = 4

Lft_Kind[i] <> 4 jaar

School

----- regelnrHHBox-gesl-gebdatum-leeftijd [Sel_Kind]-----
 Gaat (**\$2** uw kind / **\$3** dit kind / **\$4** het kind geboren op [gebdatum]) al naar de basisschool?
 1. Ja [Ja]
 2. Nee [Nee]

Lft_Kind[i] = 2 of 3 jaar of
 Lft_Kind[i] = 4 jaar en School <> ja

Lft_Kind[i] < 2 jaar of
 Lft_Kind[i] = 4 jaar en School = ja of
 Lft_Kind[i] = 5 t/m 12 jaar

PeutSpZa

----- regelnrHHBox-gesl-gebdatum-leeftijd [Sel_Kind]-----
 Maakt (**\$5** u / **\$6** uw huishouden) voor (**\$2** uw kind / **\$3** dit kind / **\$4** het kind geboren op [gebdatum]) regelmatig gebruik van een peuterspeelzaal?
 1. Ja [Ja]
 2. Nee [Nee]

Ja

Nee / wn / wg

UrenPeutSpZa

Hoeveel uur per week is dat?
 [1..99]



Lft_Kind[i] < 4 jaar of
Lft_Kind[i] = 4 en School <> ja

Lft_Kind[i] = 4 jaar en School = ja of
Lft_Kind[i] = 5 t/m 12 jaar

KindDag

----- regelnrHHBox-gesl-gebdatum-leeftijd [Sel_Kind]-----

Maakt (\$5 u / \$6 uw huishouden) voor (\$2 uw kind / \$3 dit kind / \$4 het kind geboren op [gebdatum])
regelmatig gebruik van opvang bij een kinderdagverblijf, inclusief bedrijfscreche?
1. Ja [Ja]
2. Nee [Nee]

Ja

Nee / wn / wg

UrenKindDag

Hoeveel uur per week is dat?
[1..99]

GastOud

----- regelnrHHBox-gesl-gebdatum-leeftijd [Sel_Kind]-----

Maakt (\$5 u / \$6 uw huishouden) voor (\$2 uw kind / \$3 dit kind / \$4 het kind geboren op [gebdatum])
regelmatig gebruik van opvang door een gastouder via een gastouderbureau?
1. Ja [Ja]
2. Nee [Nee]

Ja

Nee / wn / wg

UrenGastOud

Hoeveel uur per week is dat?
[1..99]

Lft_Kind[i] 5 t/m 12 jaar of
Lft_Kind[i] = 4 jaar en School = ja

Lft_Kind[i] < 4 jaar of
Lft_Kind[i] = 4 jaar en School <> ja

Overbl

----- regelnrHHBox-gesl-gebdatum-leeftijd [Sel_Kind]-----

Maakt (\$5 u / \$6 uw huishouden) voor (\$2 uw kind / \$3 dit kind / \$4 het kind geboren op [gebdatum])
regelmatig gebruik van overblijven op school tussen de middag?
1. Ja [Ja]
2. Nee [Nee]

Ja

Nee / wn / wg

UrenOverbl

Hoeveel uur per week is dat?
[1..99]

BuSchOpv

----- regelnrHHBox-gesl-gebdatum-leeftijd [Sel_Kind]-----

Maakt (\$5 u / \$6 uw huishouden) voor (\$2 uw kind / \$3 dit kind / \$4 het kind geboren op [gebdatum])
regelmatig gebruik van buitenschoolse opvang?
>>ENQ.: Overblijven op school tussen de middag niet meetellen.<<
1. Ja [Ja]
2. Nee [Nee]

Ja

Nee / wn / wg

UrenBuSchOPv

Hoeveel uur per week is dat?
[1..99]



OppasBet

----- regelnrHHBox-gesl-gebdatum-leeftijd [Sel_Kind]-----

Maakt (\$5 u / \$6 uw huishouden) voor (\$2 uw kind / \$3 dit kind / \$4 het kind geboren op [gebdatum]) regelmatig gebruik van een betaalde oppas?

>>ENQ: Au pair meetellen. <<

- 1. Ja [Ja]
- 2. Nee [Nee]

Ja

Nee / wn / wg

UrenoppasB

Hoeveel uur per week is dat?
[1..99]

OppasOnb

----- regelnrHHBox-gesl-gebdatum-leeftijd [Sel_Kind]-----

Maakt (\$5 u / \$6 uw huishouden) voor (\$2 uw kind / \$3 dit kind / \$4 het kind geboren op [gebdatum]) regelmatig gebruik van een onbetaalde oppas zoals vrienden, buren of familie?

>>ENQ.: Bedoeld wordt familie buiten het huishouden.<<

- 1. Ja [Ja]
- 2. Nee [Nee]

Ja

Nee / wn / wg

UrenoppasO

Hoeveel uur per week is dat?
[1..99]

Herhaal vanaf Sel_Kind voor alle
personen in HH jonger dan 13 jaar

Blok Bezit

DuurzArt

Wij willen graag weten welke van de volgende duurzame artikelen in uw huishouden aanwezig zijn.
>> ENQ: Toets <1> om verder te gaan.<<

Ktv

Is er in uw huishouden een kleurentelevisie?

- 1. Ja [Ja]
- 2. Nee [Nee]

Ja / wn / wg

Nee

RedNoKtv

Is dat om financiële redenen?

- 1. Ja [Ja]
- 2. Nee [Nee]

Pc

>>ENQ: laptop is ook personal computer.<<
Is er in uw huishouden een personal computer?

- 1. Ja [Ja]
- 2. Nee [Nee]

Ja / wn / wg

Nee

RedNoPc

Is dat om financiële redenen?

- 1. Ja [Ja]
- 2. Nee [Nee]

Wasm

Is er in uw huishouden een wasmachine?

- 1. Ja [Ja]
- 2. Nee [Nee]

Ja / wn / wg

Nee

RedNoWasm

Is dat om financiële redenen?

- 1. Ja [Ja]
- 2. Nee [Nee]

Auto

Heeft u of iemand anders in uw huishouden een auto?

>>ENQ.: Lease-auto van werkgever meetellen wanneer deze ook privé gebruikt wordt.<<

- 1. Ja [Ja]
- 2. Nee [Nee]

Ja / wn / wg

Nee

RedNoAuto

Is dat om financiële redenen?

- 1. Ja [Ja]
- 2. Nee [Nee]

Blok Rondkomen / veroorloven

IntroFin

De volgende vragen gaan over de financiële situatie van uw huishouden.
 >>ENQ.: Toets <1> om verder te gaan.<<

(\$1) AantalPP >1

InkomenHH

Voor een onderzoek als dit is het nodig dat we van mensen globaal het huishoudinkomen weten.
 Mag ik u daarom vragen hoeveel geld er NETTO per MAAND OF per JAAR binnenkomt bij uw huishouden? Het gaat dus om het inkomen na aftrek van belastingen en premies (\$1, van alle personen van uw huishouden bij elkaar opgeteld).

<< ENQ: Zonodig laten schatten. Opgeven per 4 weken is ook mogelijk <<

anders

Wn / wg

Periode

STEL VAST: Inkomen per 4 weken, per maand of per jaar ?

- | | |
|------------|---------|
| 1. 4 weken | [VierW] |
| 2. Maand | [Maand] |
| 3. Jaar | [Jaar] |

RondKomen

Hoe goed kunt u rondkomen met het totale netto inkomen van uw huishouden. Is dat: →

- | | |
|-------------------------|-----------|
| 1. zeer moeilijk, | [Zmoei] |
| 2. moeilijk, | [Moei] |
| 3. eerder moeilijk, | [Eermoei] |
| 4. eerder gemakkelijk, | [Eermak] |
| 5. gemakkelijk, | [Mak] |
| 6. of zeer gemakkelijk? | [Zmak] |

MinimInk

Welk netto inkomen per maand heeft u voor uw huishouden minstens nodig om de eindjes aan elkaar te kunnen knopen?
 >>ENQ.: Voer een bedrag in van minimaal 1 en maximaal 99997 euro's. <<
 [1..99997]

Vakantie

Heeft uw huishouden voldoende geld om iedereen jaarlijks een week op vakantie te laten gaan?

- | | |
|--------|-------|
| 1. Ja | [Ja] |
| 2. Nee | [Nee] |

Verwarm

Heeft uw huishouden voldoende geld om uw huis goed te verwarmen?

- | | |
|--------|-------|
| 1. Ja | [Ja] |
| 2. Nee | [Nee] |

VerslMeub

Heeft uw huishouden voldoende geld om versleten meubels te vervangen door nieuwe?

- | | |
|--------|-------|
| 1. Ja | [Ja] |
| 2. Nee | [Nee] |

NKleren

Heeft uw huishouden voldoende geld om regelmatig nieuwe kleren te kopen?

- | | |
|--------|-------|
| 1. Ja | [Ja] |
| 2. Nee | [Nee] |

FamEten

Heeft uw huishouden voldoende geld om tenminste één keer per maand kennissen of familie te eten te vragen?
 >>ENQ: Bedoeld wordt een warme maaltijd of diner.<<

- | | |
|--------|-------|
| 1. Ja | [Ja] |
| 2. Nee | [Nee] |

WarmEten

Heeft uw huishouden voldoende geld om ten minste om de andere dag een warme maaltijd met vlees, kip of vis te betalen?
 1. Ja [Ja]
 2. Nee [Nee]

OnvervUitg

Kan uw huishouden onverwachte noodzakelijke uitgaven doen ter waarde van 850 euro, zonder daarvoor geld te lenen?
 1. Ja [Ja]
 2. Nee [Nee]

WoonLast

Ieder huishouden heeft maandelijks vaste woonlasten. Niet iedereen kan die uitgaven even makkelijk opbrengen. Hoe zwaar zijn de woonlasten voor uw huishouden. Is dat:→
 1. een zware last, [Zwaar]
 2. enigszins een last, [Enigzw]
 3. of helemaal geen last? [Geen]

Huureig = [Hr]/[OnderHr] of Hypotheek = [ja]

Anders

WoonAcht

**\$2 Hypotheek = [ja]
 \$3 HuurEig = Huurder of Onderhuurder**

Heeft uw huishouden in de afgelopen 12 maanden achterstand gehad in de betaling van de (\$2 hypotheek / \$3 huur) ?
 1. Ja [Ja]
 2. Nee [Nee]

Ja

Nee wn / wg

WoonAchtFin

Was dat om financiële redenen?
 1. Ja [Ja]
 2. Nee [Nee]

Ja

Nee wn / wg

WoonAchtFreq

>>ENQ: achterstand in betaling, om financiële redenen, in de afgelopen 12 maanden.<<
 Was dat één keer of vaker?
 1. Een keer [Een]
 2. Vaker [Vaker]

NutsAcht

Heeft uw huishouden in de afgelopen 12 maanden achterstand gehad in de betaling van elektriciteit-, water- of gasrekeningen?
 1. Ja [Ja]
 2. Nee [Nee]

Ja

Nee wn / wg

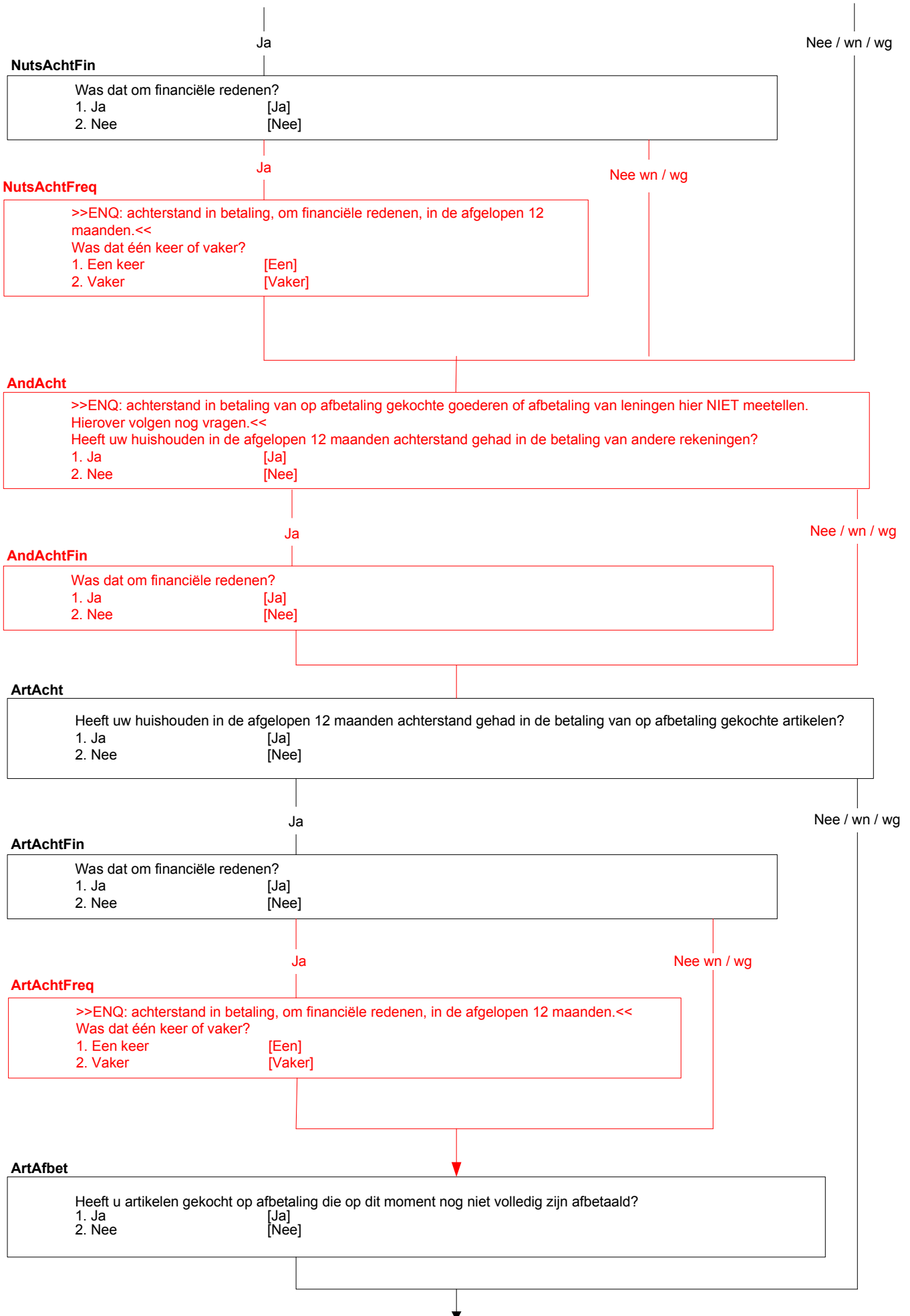

Ov_ leni

Afgezien van op afbetaling gekochte artikelen, heeft u of een ander huishoudlid een lening afgesloten?
 >>ENQ.: Hypotheek of een lening met betrekking tot **hoofdwoning** niet meetellen.<<
 1. Ja [Ja]
 2. Nee [Nee]

Ov_Leni = ja en ArtAchtFin <> ja

anders

LeniAcht

Heeft uw huishouden in de afgelopen 12 maanden achterstand gehad bij de afbetaling van de lening?
 1. Ja [Ja]
 2. Nee [Nee]

Ja

LeniAchtFin

Was dat om financiële redenen?
 1. Ja [Ja]
 2. Nee [Nee]

Ja

LeniAchtFreq

>>ENQ: achterstand in betaling, om financiële redenen, in de afgelopen 12 maanden.<<
 Was dat één keer of vaker?
 1. Een keer [Een]
 2. Vaker [Vaker]

Nee wn / wg

Rondkomen.Ov_ leni = [ja]

Anders

Lenidoel

>>ENQ: Meerdere antwoorden mogelijk<<
 Waar is de lening voor gebruikt. Was dat voor: →
 1. de aanschaf van inboedel of kleine woningreparaties, [woning]
 2. een tweede huis, [tweehuis]
 3. vakantie of vrije tijd, [vakan]
 4. onderwijs of kinderverzorging, [onderw]
 5. gezondheidskosten, [gezond]
 6. een eigen bedrijf, [bedrijf]
 7. of iets anders? [anders]



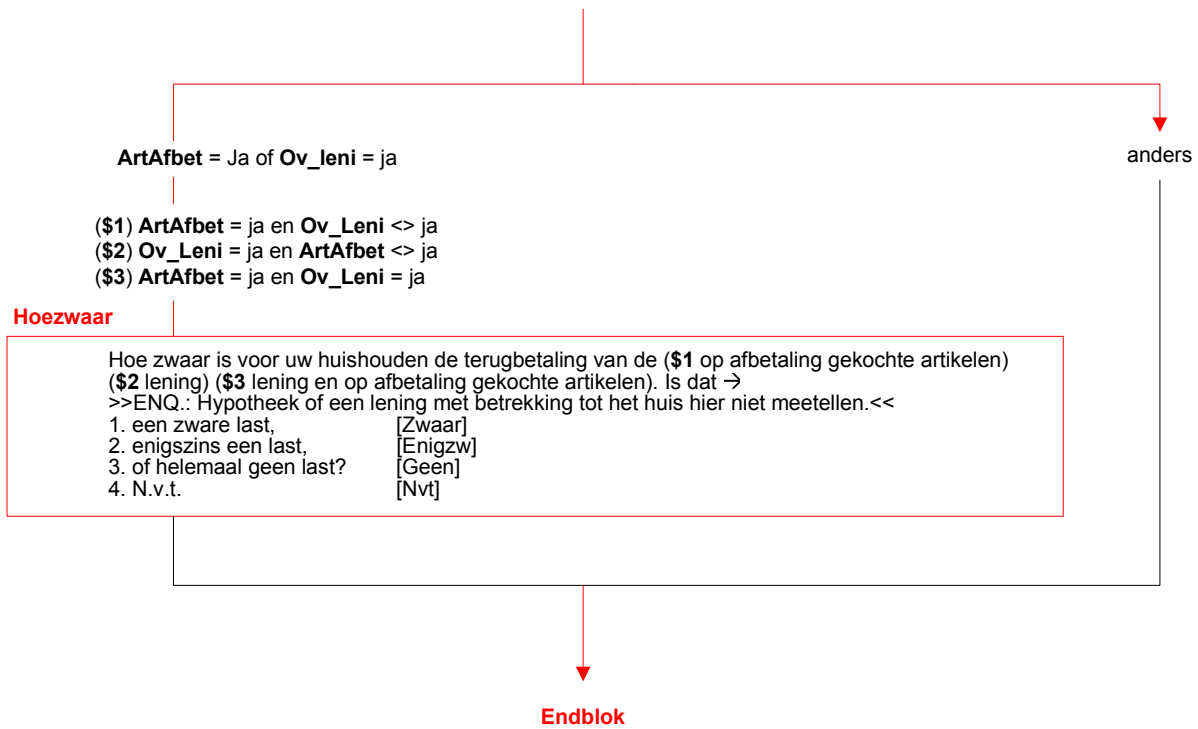

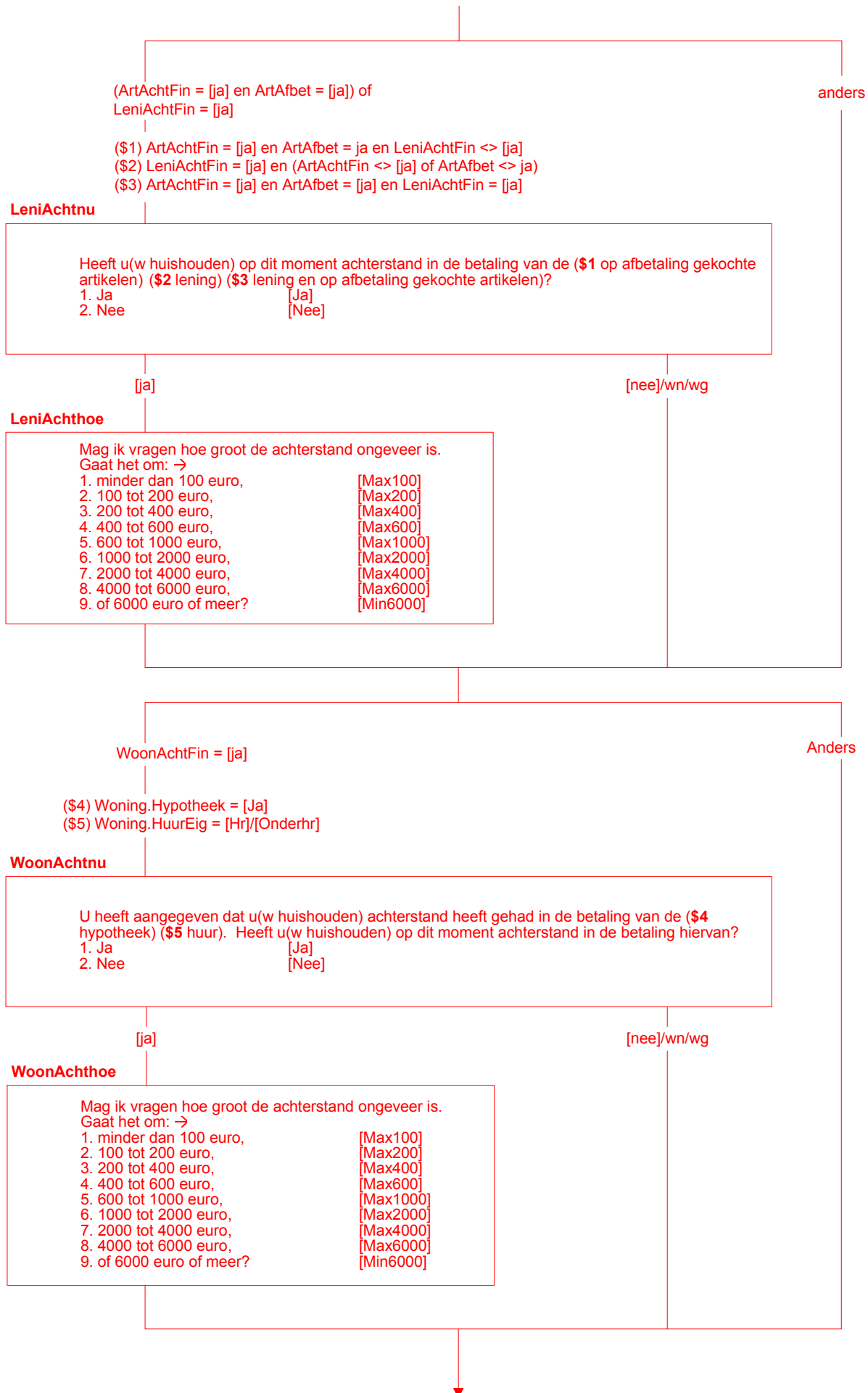

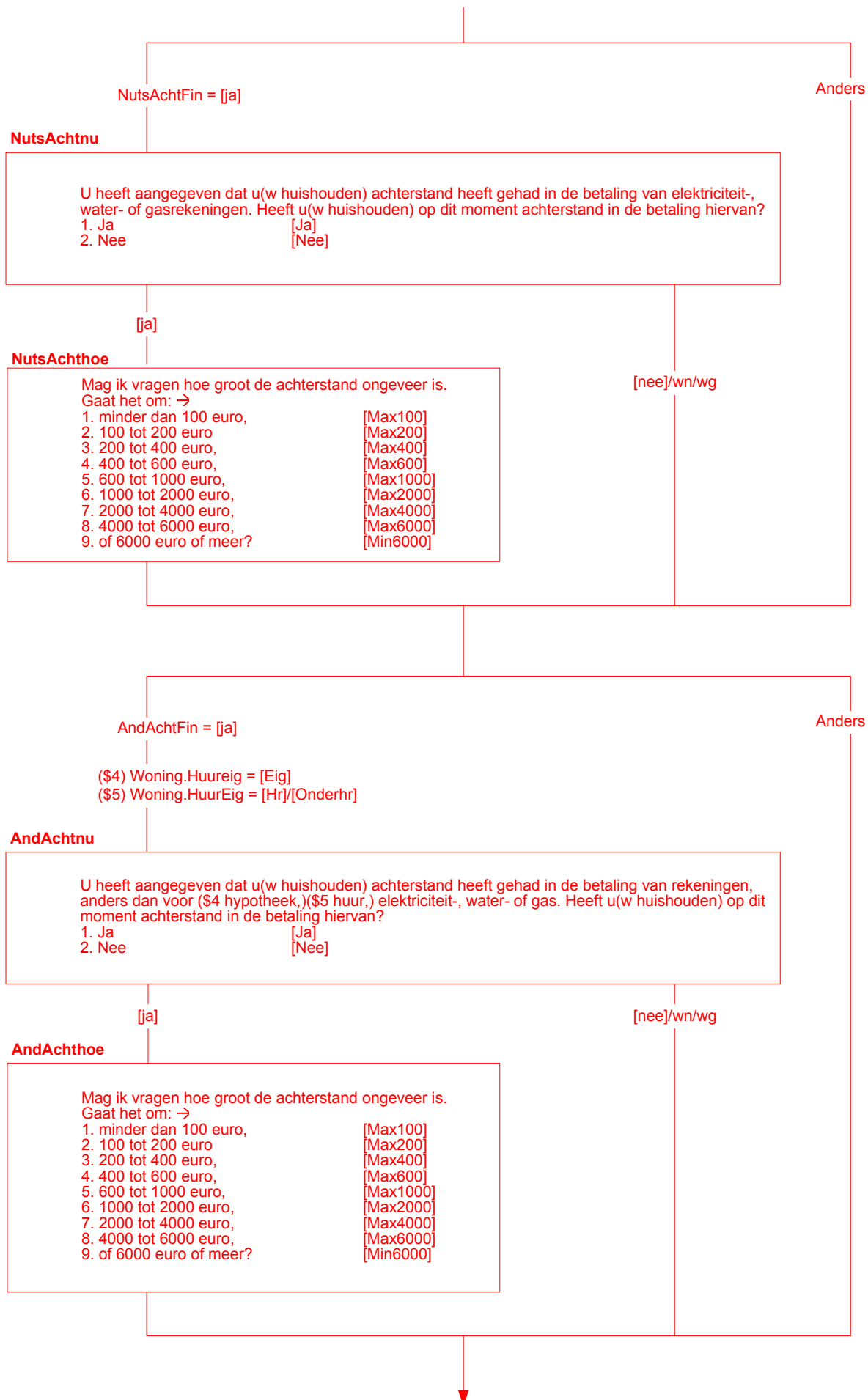

Betrk

>>ENQ: betaalrekening = bank- of girorekening voor dagelijkse inkomsten en uitgaven, dus géén spaarrekening.<<

Heeft u (of iemand anders in uw huishouden) op dit moment een betaalrekening?

- 1. Ja [ja]
- 2. Nee [nee]

[ja]

[nee]

Wn/wg

Betrkrd

Staat u (of iemand anders in uw huishouden) daar op dit moment op rood?

- 1. Ja [ja]
- 2. Nee [nee]

[ja]

[nee]/wn/wg

Redrd

Is dat om financiële redenen?

- 1. Ja [ja]
- 2. Nee [nee]

[ja]

[nee]/wn/wg

Betrkhoe

>>ENQ: Indien rood op meerdere rekeningen, dan bedragen optellen.<<
Mag ik vragen hoeveel u(w huishouden) op dit moment ongeveer rood staat.
Gaat het om: →

- 1. minder dan 100 euro, [Max100]
- 2. 100 tot 200 euro, [Max200]
- 3. 200 tot 400 euro, [Max400]
- 4. 400 tot 600 euro, [Max600]
- 5. 600 tot 1000 euro, [Max1000]
- 6. 1000 tot 2000 euro, [Max2000]
- 7. 2000 tot 4000 euro, [Max4000]
- 8. 4000 tot 6000 euro, [Max6000]
- 9. of 6000 euro of meer? [Min6000]

Betrkwrn

>>ENQ: Meerdere antwoorden mogelijk.<<

Hoe komt het dat u(w huishouden) op dit moment geen betaalrekening heeft?

- 1. Geen bankrekening nodig, betaalt liever met contanten [nietnod]
- 2. Kosten te hoog [kosten]
- 3. Geen bank in de buurt [buurt]
- 4. Eerdere aanvraag van een betaalrekening afgewezen [afgewez]
- 5. Verwachting dat banken aanvraag van betaalrekening zouden afwijzen [verwafw]
- 6. Geen van deze [geendeze]



Credit

Heeft u (of iemand anders in uw huishouden) op dit moment een creditcard of een of klantenkaart met kredietmogelijkheden?

1. Ja [ja]
2. Nee [nee]

[ja]

[nee]/Wn/wg

Credop

Heeft u(w huishouden) het laatste maandoverzicht in één keer helemaal betaald of is er een bedrag open blijven staan?

1. Helemaal betaald [betaald]
2. Bedrag open blijven staan bij minimaal 1 card/kaart [open]

[open]

[Betaald]/wn/wg

Redopen

Was dat om financiële redenen?

1. Ja [ja]
2. Nee [nee]

[ja]

[nee]/wn/wg

Credmnd

Was er in de twee maanden daarvoor ook een bedrag open blijven staan?

1. Ja, in beide maanden [ja]
2. Nee, slechts in één of in geen maand [nee]

[ja]

[nee]/wn/wg

Credhoe

>>ENQ: Indien openstaande bedragen op meerdere kaarten, dan bedragen optellen.<<

Mag ik vragen hoe groot de achterstand ongeveer is.

Gaat het om: →

1. minder dan 100 euro, [Max100]
2. 100 tot 200 euro [Max200]
3. 200 tot 400 euro, [Max400]
4. 400 tot 600 euro, [Max600]
5. 600 tot 1000 euro, [Max1000]
6. 1000 tot 2000 euro, [Max2000]
7. 2000 tot 4000 euro, [Max4000]
8. 4000 tot 6000 euro, [Max6000]
9. of 6000 euro of meer? [Min6000]



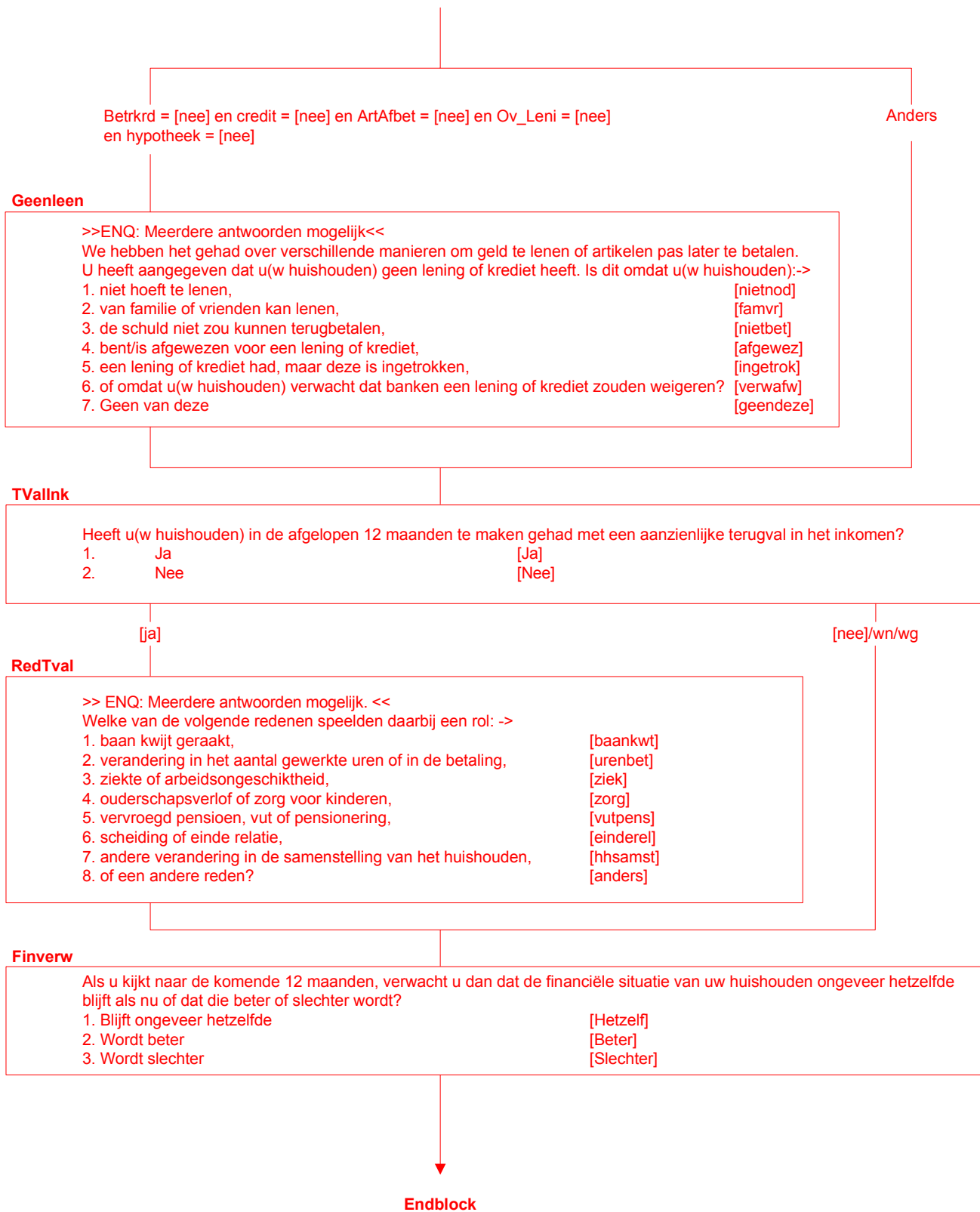

IntroInk

De volgende vragen gaan over alimentatie en financiële bijdragen van en aan familie buiten uw huishouden.
>>ENQ.: Toets <1> om verder te gaan.<<

AlimentOntv

Heeft uw huishouden in 'vorig jaar' alimentatie ontvangen voor kinderen?
1. Ja [Ja]
2. Nee [Nee]

Ja

Nee / wn / wg

AlimentOntvBedr

Welk bedrag heeft uw huishouden in totaal in 'vorig jaar' daaraan ontvangen?
>>ENQ.: Zo nodig laten schatten.
Voer een bedrag in van minimaal 1 en maximaal 99997 euro's. <<
[1..99997]

Toelage

\$2 Leeftijd oudste persoon binnen huishouden < 30
Heeft uw huishouden in 'vorig jaar' van familie een financiële bijdrage voor levensonderhoud ontvangen (**\$2**, zoals bijvoorbeeld een studietoelage van ouders)?
>>ENQ.: Het gaat om familie buiten het huishouden.<<
1. Ja [Ja]
2. Nee [Nee]

Ja

Nee / wn / wg

ToelageBedr

Welk bedrag heeft uw huishouden in totaal in 'vorig jaar' daaraan ontvangen?
>>ENQ.: Zo nodig laten schatten.
Voer een bedrag in van minimaal 1 en maximaal 99997 euro's. <<
[1..99997]

Aliment

Heeft uw huishouden in 'vorig jaar' alimentatie voor kinderen betaald?
1. Ja [Ja]
2. Nee [Nee]

Ja

Nee / wn / wg

AlimentBedr

Welk bedrag heeft uw huishouden in totaal in 'vorig jaar' daaraan betaald?
>>ENQ.: Zo nodig laten schatten.
Voer een bedrag in van minimaal 1 en maximaal 99997 euro's. <<
[1..99997]

FamOnd

Afgezien van alimentatie, heeft uw huishouden in 'vorig jaar' familie financieel voor levensonderhoud ondersteund?
 >>ENQ.: Het gaat om familie buiten het huishouden.<<
 1. Ja [Ja]
 2. Nee [Nee]

Ja

Nee / wn / wg

FamOndBedr

Welk bedrag heeft uw huishouden in totaal in 'vorig jaar' daaraan betaald?
 >>ENQ.: Zo nodig laten schatten.
 Voer een bedrag in van minimaal 1 en maximaal 99997 euro's. <<
 [1..99997]

Verhuur

Nu volgen enkele vragen over inkomsten uit het verhuren van zaken.
 >>ENQ. Toets 1 om door te gaan.<<

Vrhwoon

Heeft uw huishouden in 'vorig jaar', in de woning waar u toen woonde, woonruimte verhuurd aan iemand die niet tot uw huishouden behoorde?
 1. Ja [Ja]
 2. Nee [Nee]

Anders

[Ja]

IVrhwoon

Hoeveel huur heeft uw huishouden daarvoor in totaal in 'vorig jaar' ontvangen?
 >>ENQ.: * Zo nodig laten schatten.
 * Voer een bedrag in van minimaal 0 en maximaal 9999997 euro.<<
 [0..9999997]

Vrhland

>>ENQ.: Aan iemand die niet tot O.P.'s huishouden behoorde.<<
 Heeft uw huishouden in 'vorig jaar' land verhuurd of verpacht?
 1. Ja [Ja]
 2. Nee [Nee]

Anders

[Ja]

IVrhland

Hoeveel huur of pacht heeft uw huishouden daarvoor in totaal in 'vorig jaar' ontvangen?
 >>ENQ.: * Zo nodig laten schatten.
 * Voer een bedrag in van minimaal 0 en maximaal 9999997 euro.<<
 [0..9999997]



Vrhonroer

>>ENQ.: Aan iemand die niet tot O.P.'s huishouden behoorde.<<
 Heeft uw huishouden in 'vorig jaar' ander onroerend goed verhuurd, bijvoorbeeld een tweede woning of garage?
 1. Ja [Ja]
 2. Nee [Nee]

Anders

[Ja]

IVrhonroer

Hoeveel huur heeft uw huishouden daarvoor in totaal in 'vorig jaar' ontvangen?
 >>ENQ.: * Zo nodig laten schatten.
 * Voer een bedrag in van minimaal 0 en maximaal 9999997 euro.<<
 [0..9999997]

Vrhroer

>>ENQ.: Aan iemand die niet tot O.P.'s huishouden behoorde.<<
 Heeft uw huishouden in 'vorig jaar' andere zaken verhuurd, bijvoorbeeld een caravan, partytent of kleding?
 1. Ja [Ja]
 2. Nee [Nee]

Anders

[Ja]

IVrhroer

Hoeveel huur heeft uw huishouden daarvoor in totaal in 'vorig jaar' ontvangen?
 >>ENQ.: * Zo nodig laten schatten.
 * Voer een bedrag in van minimaal 0 en maximaal 9999997 euro.<<
 [0..9999997]



Blok Gezondheid

Alleen voor O.P. met leeftijd >= 16

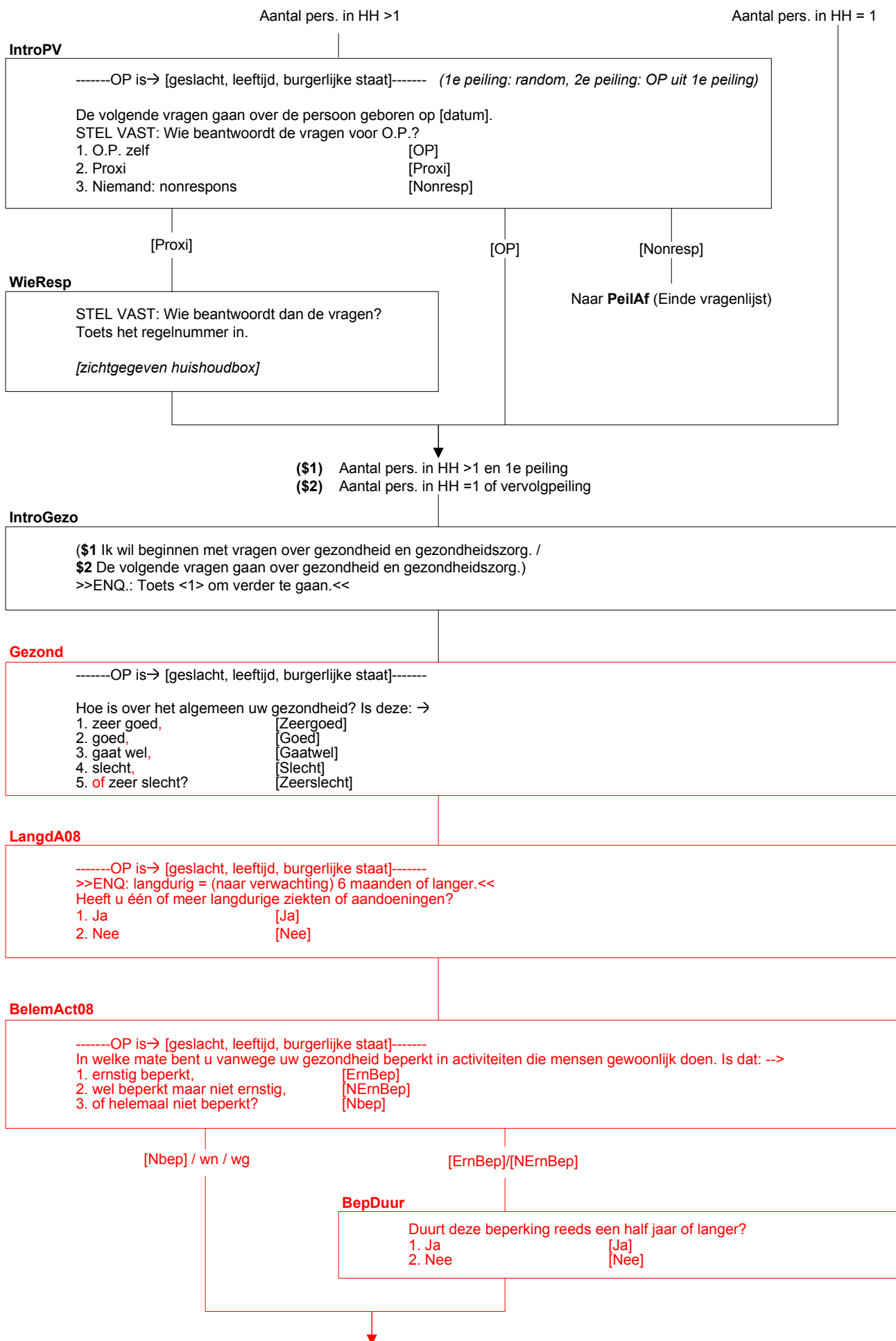

TndNodig08

-----OP is→ [geslacht, leeftijd, burgerlijke staat]-----
 >>ENQ: Specialistische tandheelkundige hulp zoals orthodontische behandeling meerekenen.<<
 Is het in de afgelopen 12 maanden voorgekomen dat u dringend contact had moeten hebben met een tandarts, maar dat dit niet is gebeurd?
 1. Ja [Ja]
 2. Nee [Nee]

Nee / wn / wg

Ja

TndNodigRed

Wat was de reden hiervoor?
 >> ENQ: Indien meerdere keren gaat het bij deze vraag om de laatste keer dat een dergelijke situatie zich voordeed.<<
 1. Lengte van de wachtlijst [Wachtl]
 2. Kon geen tijd vrijmaken i.v.m. werk, zorg voor kinderen of zorg voor anderen [GnTijd]
 3. Angst [Angst]
 4. Te ver weg / geen vervoer [GnVerv]
 5. Kon me niet veroorloven (te duur) [Duur]
 6. Wilde wachten of het probleem vanzelf over zou gaan [PrblOver]
 7. Wist geen goede tandarts [GnTand]
 8. Andere reden [Anders]

SpecNodig08

-----OP is→ [geslacht, leeftijd, burgerlijke staat]-----
 Is het in de afgelopen 12 maanden voorgekomen dat u dringend contact had moeten hebben met een andere arts, maar dat dit niet is gebeurd?
 1. Ja [Ja]
 2. Nee [Nee]

Nee / wn / wg

Ja

SpecNodigRed

Wat was de reden hiervoor?
 >> ENQ: Indien meerdere keren gaat het bij deze vraag om de laatste keer dat een dergelijke situatie zich voordeed.<<
 1. Lengte van de wachtlijst [Wachtl]
 2. Kon geen tijd vrijmaken i.v.m. werk, zorg voor kinderen of zorg voor anderen [GnTijd]
 3. Angst [Angst]
 4. Te ver weg / geen vervoer [GnVerv]
 5. Kon me niet veroorloven (te duur) [Duur]
 6. Wilde wachten of het probleem vanzelf over zou gaan [PrblOver]
 7. Wist geen goede arts of specialist [GnArts]
 8. Kreeg geen verwijfsbrief van de huisarts [GnBrief]
 9. Andere reden [Anders]

Blok NKO

Alleen voor O.P. met leeftijd >= 16 en 1e peiling EU-SILC

(\$1) MaatschPositie.Maatspos <> [Werkend] of UrenWerk < 30

Intro

De volgende vragen gaan over (\$1 uw huidige situatie op de arbeidsmarkt en) uw arbeidsverleden.

MaatschPositie.Maatspos <> [Werkend]

anders

BetWerk

Heeft u op dit moment betaald werk? Ook 1 uur per week of een korte periode telt al mee, evenals freelancewerk.
 1. Ja [Ja]
 2. Nee [Nee]

[Ja]

[Nee] / wn / wg

UrenWeek

Hoeveel uur werkt u in totaal in een normale werkweek, onbetaalde uren niet meegerekend?
 >>ENQ: Eventueel een gemiddelde werkweek schatten (bijv. bij ploegendienst)
 Bij verschillende werkkringen uren bij elkaar tellen <<
 1..97

Wn / wg

anders

IsHetDan

Weet u dan of het gaat om: →
 1. 4 uur of minder per week, [MinOf4]
 2. minder dan 12 uur, [Minder12]
 3. minder dan 30 uur, [Minder30]
 4. of om 30 uur of meer per week? [Is30Meer]

UrenWerk < 30

anders

(\$1) MaatschPositie.Maatspos = [Werkend]

RedenMin30

(\$1 Eerder is aangegeven dat u nu minder dan 30 uur per week werkt.) Wat is de voornaamste reden waarom u nu geen betaald werk van 30 uur of meer per week heeft?
 1. Volgt een opleiding [Opleiding]
 2. Ziek of arbeidsongeschikt [Ziek]
 3. Wil meer uren werken, maar kan geen werk vinden voor meer uren [Wilmeer]
 4. Wil niet meer werken [Wilniet]
 5. Aantal uren in alle banen samen wordt beschouwd als voltijd baan [Voltijdb]
 6. Huishoudelijk werk, zorg voor kinderen of anderen [Zorg]
 7. Andere redenen [Anders]

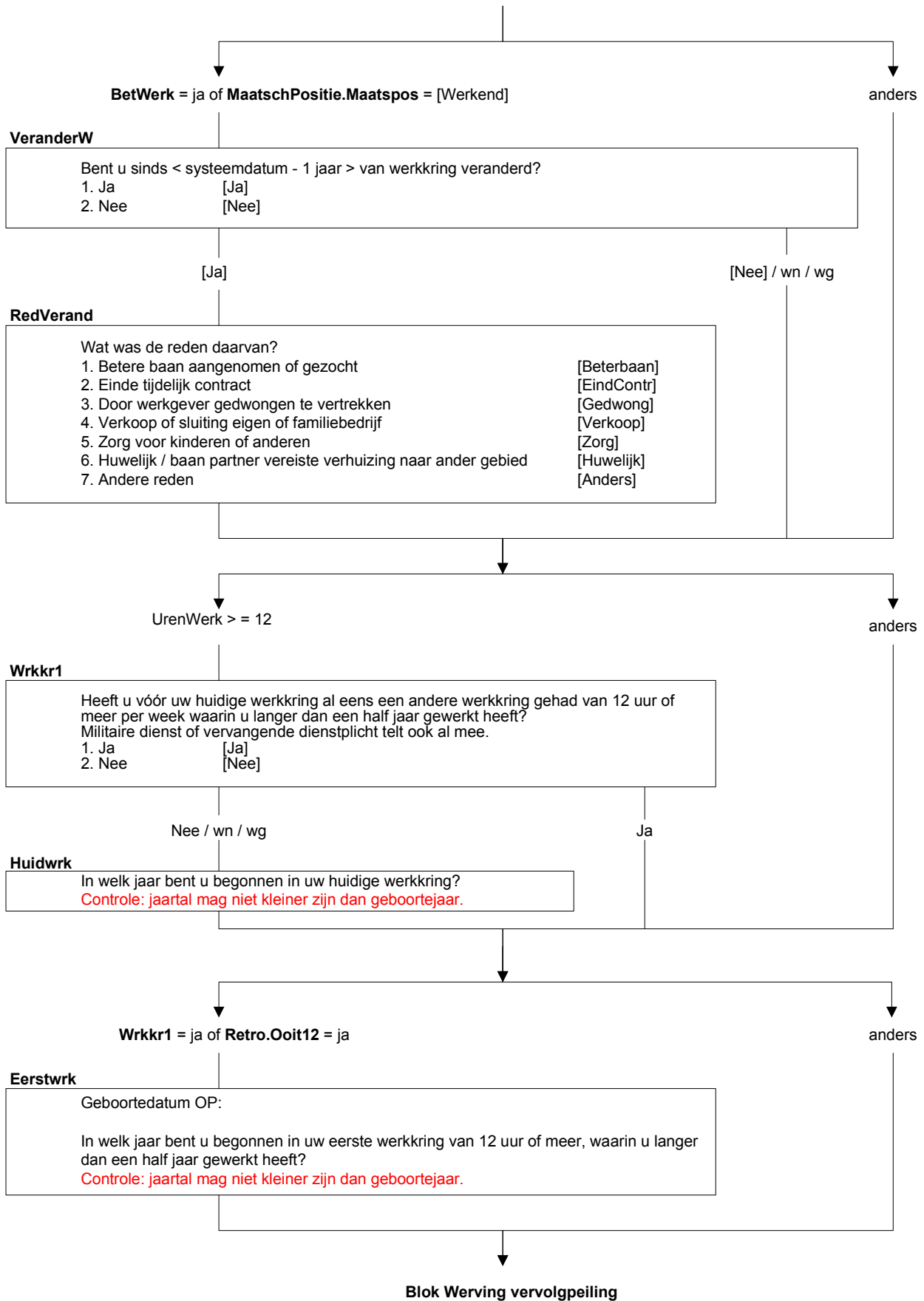

IntroNKO

En nu iets heel anders.
 >>ENQ: toets <1> om verder te gaan.<<

Leeftijd ≥ 20

Leeftijd < 20

Gestemd

En nu iets heel anders.
 Heeft u bij de Kamerverkiezingen van 22 november 2006 gestemd?

- 1. Ja [Ja]
- 2. Nee [Nee]

[Ja]

[Nee]/wn/wg

WelkPart

Op welke partij heeft u toen gestemd?

- 1. CDA [CDA]
- 2. PvdA [PvdA]
- 3. VVD [VVD]
- 4. GroenLinks [GroenL]
- 5. SP [SP]
- 6. D66 [D66]
- 7. ChristenUnie [ChrUn]
- 8. SGP [SGP]
- 9. Lijst Fortuyn [LPF]
- 10. Partij voor de Dieren [PvdD]
- 11. Partij één NL (Marco Pastors) [eenNL]
- 12. Partij voor de Vrijheid (Geert Wilders) [PvdV]
- 13. Partij voor Nederland (Hilbrand Nawijn) [PvN]
- 14. Andere partij [AndParty]
- 15. Blanco [Blanco]
- 16. Ongeldig [Ongeldig]

VKerk

Wilt u voor elk van de volgende instellingen aangeven hoeveel vertrouwen u hierin heeft.

De kerken. Heeft u hierin:->

- 1. heel veel vertrouwen, [HeelVeel]
- 2. tamelijk veel vertrouwen, [TamVeel]
- 3. niet zo veel vertrouwen, [NietVeel]
- 4. of helemaal geen vertrouwen? [HelNVeel]

VLeger

En het leger?

- 1. Heel veel vertrouwen [HeelVeel]
- 2. Tamelijk veel vertrouwen [TamVeel]
- 3. Niet zo veel vertrouwen [NietVeel]
- 4. Helemaal geen vertrouwen [HelNVeel]

VRechter

De rechters?

- 1. Heel veel vertrouwen [HeelVeel]
- 2. Tamelijk veel vertrouwen [TamVeel]
- 3. Niet zo veel vertrouwen [NietVeel]
- 4. Helemaal geen vertrouwen [HelNVeel]

VPers

De pers?

- | | |
|-----------------------------|------------|
| 1. Heel veel vertrouwen | [HeelVeel] |
| 2. Tamelijk veel vertrouwen | [TamVeel] |
| 3. Niet zo veel vertrouwen | [NietVeel] |
| 4. Helemaal geen vertrouwen | [HelNVeel] |

VPolitie

De politie?

- | | |
|-----------------------------|------------|
| 1. Heel veel vertrouwen | [HeelVeel] |
| 2. Tamelijk veel vertrouwen | [TamVeel] |
| 3. Niet zo veel vertrouwen | [NietVeel] |
| 4. Helemaal geen vertrouwen | [HelNVeel] |

VTwKamer

De Tweede Kamer?

- | | |
|-----------------------------|------------|
| 1. Heel veel vertrouwen | [HeelVeel] |
| 2. Tamelijk veel vertrouwen | [TamVeel] |
| 3. Niet zo veel vertrouwen | [NietVeel] |
| 4. Helemaal geen vertrouwen | [HelNVeel] |

VAmbten

De ambtenaren?

- | | |
|-----------------------------|------------|
| 1. Heel veel vertrouwen | [HeelVeel] |
| 2. Tamelijk veel vertrouwen | [TamVeel] |
| 3. Niet zo veel vertrouwen | [NietVeel] |
| 4. Helemaal geen vertrouwen | [HelNVeel] |

VBedrijf

De grote bedrijven?

- | | |
|-----------------------------|------------|
| 1. Heel veel vertrouwen | [HeelVeel] |
| 2. Tamelijk veel vertrouwen | [TamVeel] |
| 3. Niet zo veel vertrouwen | [NietVeel] |
| 4. Helemaal geen vertrouwen | [HelNVeel] |

VEU

De Europese Unie?

- | | |
|-----------------------------|------------|
| 1. Heel veel vertrouwen | [HeelVeel] |
| 2. Tamelijk veel vertrouwen | [TamVeel] |
| 3. Niet zo veel vertrouwen | [NietVeel] |
| 4. Helemaal geen vertrouwen | [HelNVeel] |

VNAVO

De NAVO?

- | | |
|-----------------------------|------------|
| 1. Heel veel vertrouwen | [HeelVeel] |
| 2. Tamelijk veel vertrouwen | [TamVeel] |
| 3. Niet zo veel vertrouwen | [NietVeel] |
| 4. Helemaal geen vertrouwen | [HelNVeel] |



AlgVertr

Vindt u over het algemeen dat de meeste mensen wel te vertrouwen zijn, of vindt u dat men niet voorzichtig genoeg kan zijn in de omgang met mensen?

1. Meeste mensen zijn wel te vertrouwen

[WelVert]

2. Men kan niet voorzichtig genoeg zijn in de omgang met mensen

[GeenVert]

Blok Arbeidsverleden

Werving

Dit was het dan! We willen volgend jaar graag een aantal mensen opnieuw voor dit onderzoek bellen. Heeft u er bezwaar tegen om opnieuw gebeld te worden?

>>ENQ.: Huishoudens worden 1 keer per jaar gebeld, maximaal 4 jaar lang.<<

- 1. Geen bezwaar [GeenBezw]
- 2. Wel bezwaar [WelBezw]

Nodk, Norf

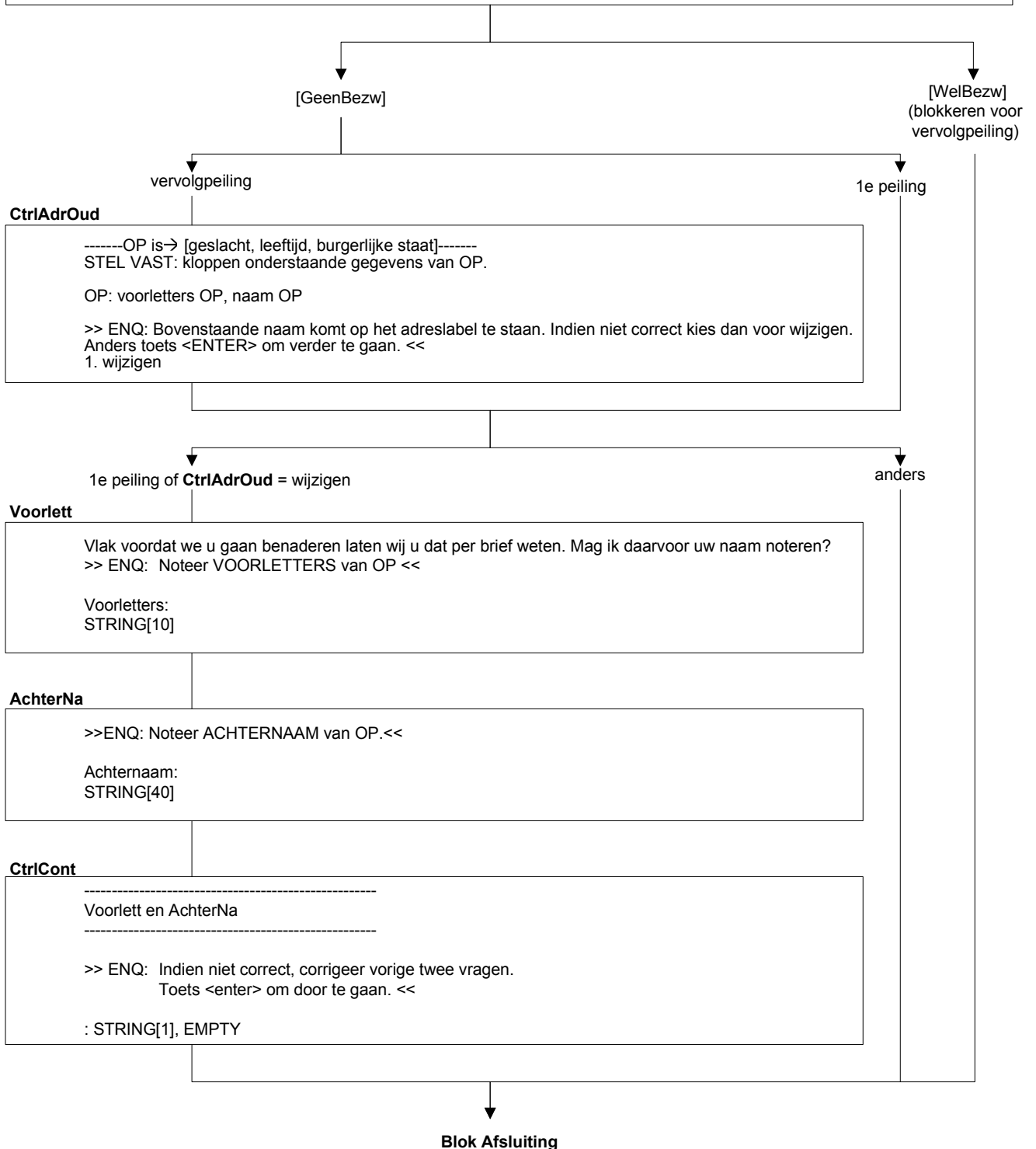

PeilAf

Dit waren alle vragen, bedankt voor uw medewerking!
>>ENQ.: Toets <1> om het interview af te sluiten.<<

Tijdmeting op:

- persoonsvragenlijst: totale duur van blokken gezondheid en arbeidsverleden
- huishoudensvragenlijst: totale duur van blokken **woning, kinderopvang, bezit, rondkomen/veroorloven en inkomensbestanddelen**