



Centraal Bureau voor de Statistiek
Divisie Sociale en Ruimtelijke Statistieken
Sector Dataverzameling

EU-SILC 2010
65-min huishoudens
Schema vragenlijst

Opgesteld door: Math Akkermans en Godelief Mars
Projectnummer:
BPA-nummer:
Versie en status: 1.2
Versiedatum: 14 april 2010

Wijzigingen in versie 1.2 t.o.v. 1.1:

- * Gedeeld Gebruik Financiën Individueel.PersInk: 'studiebeurs' toegevoegd aan vraagtekst.
- * Gedeeld Gebruik Financiën Individueel.Kindraad en KindUitg: aan tekstimputatie \$2 'jonger dan 16 jaar' toegevoegd. NB De imputatievoorwaarden wijzigen niet.
- * Gedeeld Gebruik Financiën Individueel.GroteUit: vraagtekst en antwoordmogelijkheden gewijzigd in voorleesvraag.
- * Tijdsbesteding en sociale participatie.Reistijd, TydHuis, TydVry: intervieweraanwijzingen gewijzigd.
- * Werving en Afsluiting: in de laatste peiling wordt niet geworven voor vervolgpelling.

Wijzigingen in versie 1.1 t.o.v. 1.0:

- * Routing naar Woning.VerhNee gewijzigd en 'voornamelijk' toegevoegd aan de vraagtekst van Woning.VerhNee.
- * Bedrag gewijzigd in RondkomenVeroorloven.OnvervUitg.
- * Bereik gewijzigd van Gedeeld Gebruik Financiën Individueel.HoelangP.
- * Bereik gewijzigd van Tijdsbesteding en Sociale Participatie.Reistijd/Tydhuis/TydVry.
- * Vraagtekst gewijzigd van Gedeeld Gebruik Financiën Individueel.IntroBesl.
- * Omschrijving Tijdmeting gewijzigd.

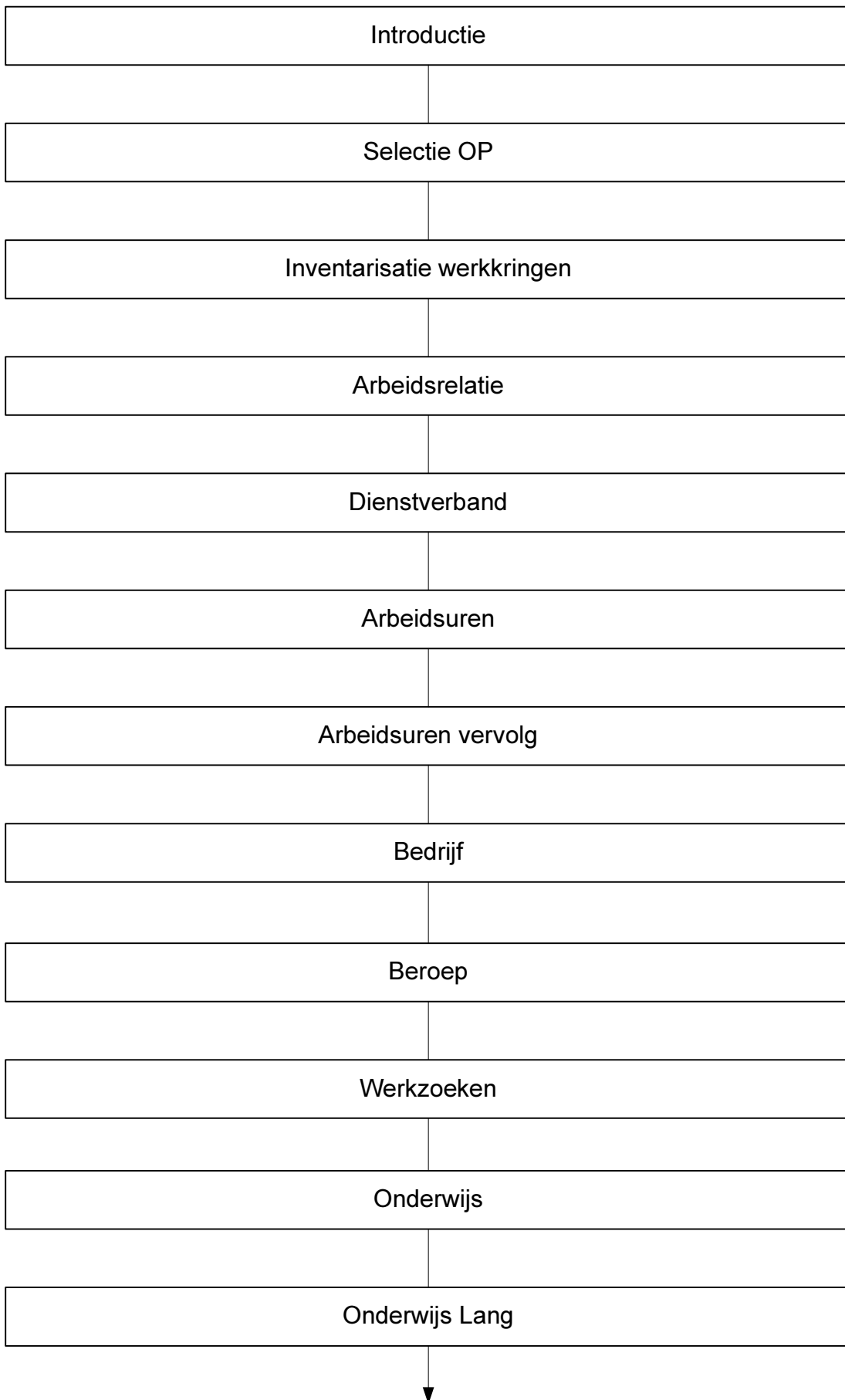

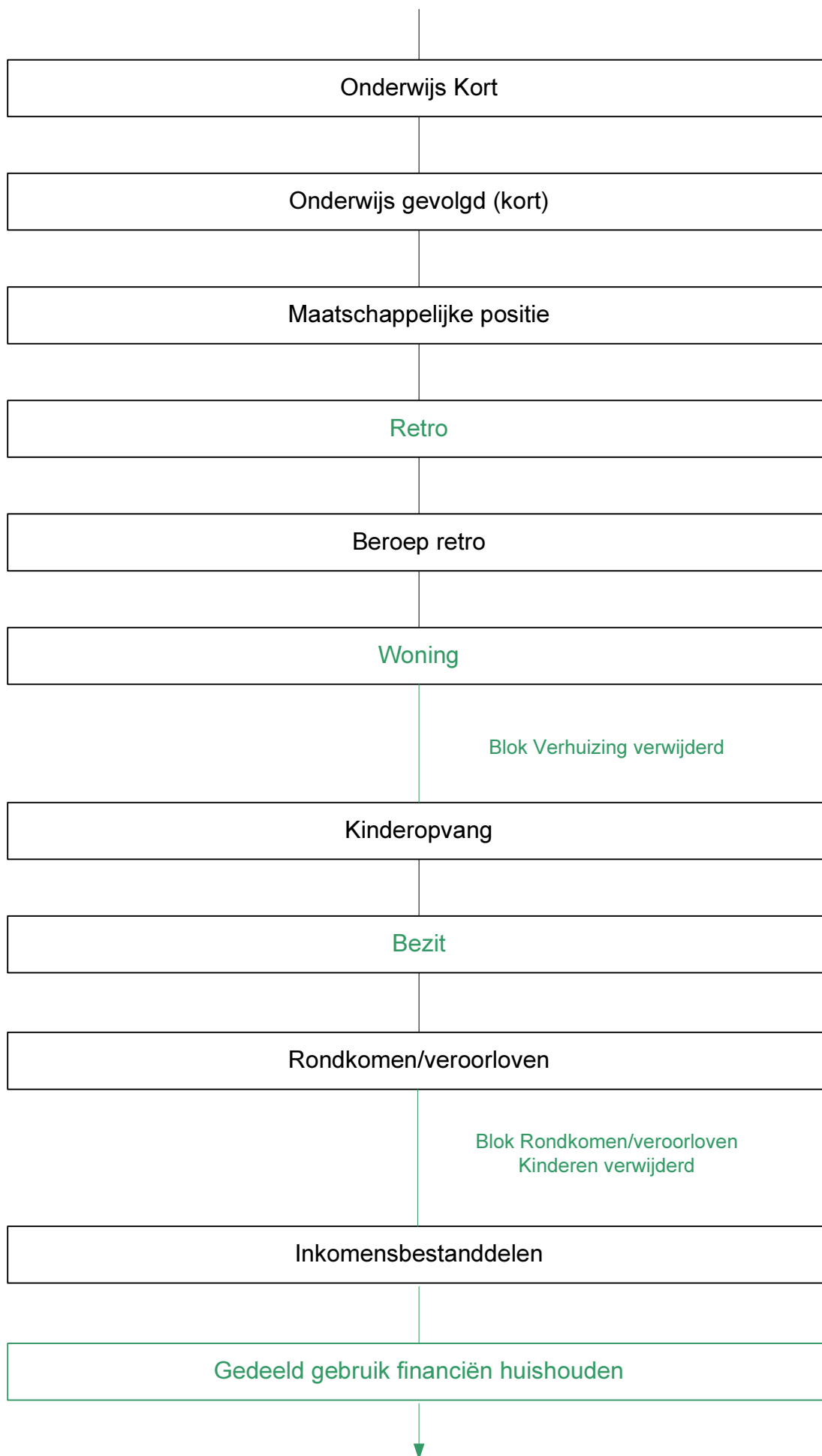

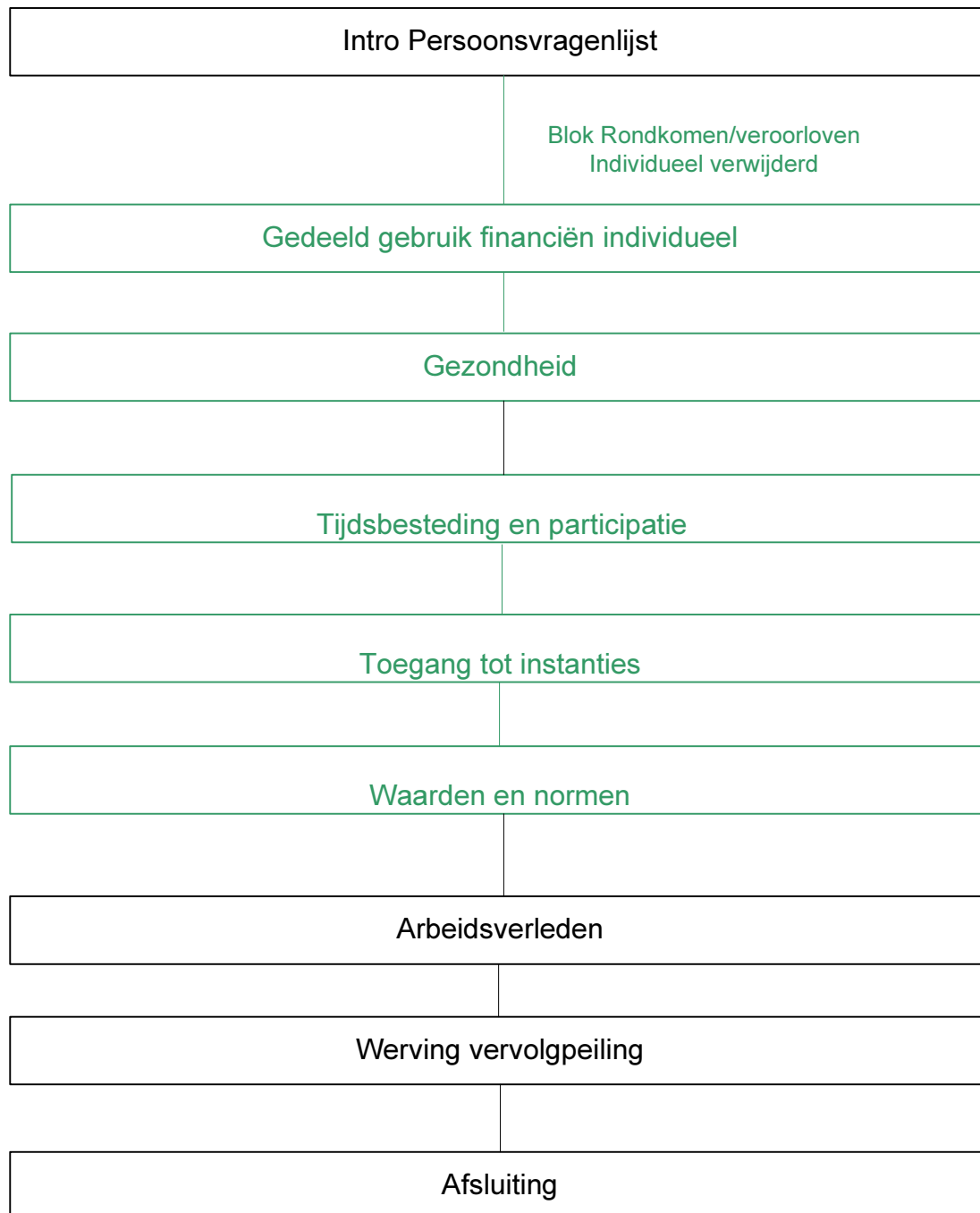

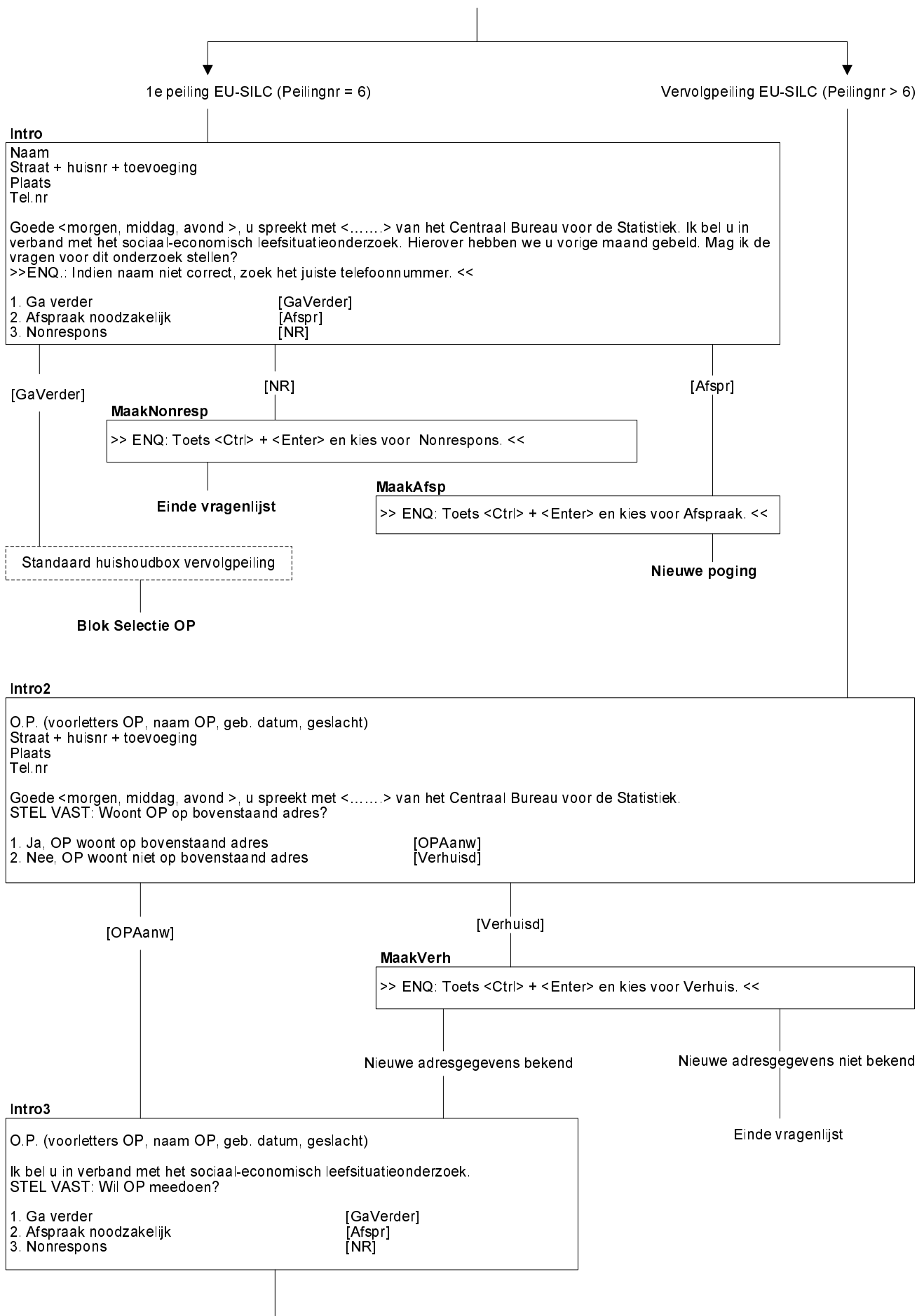

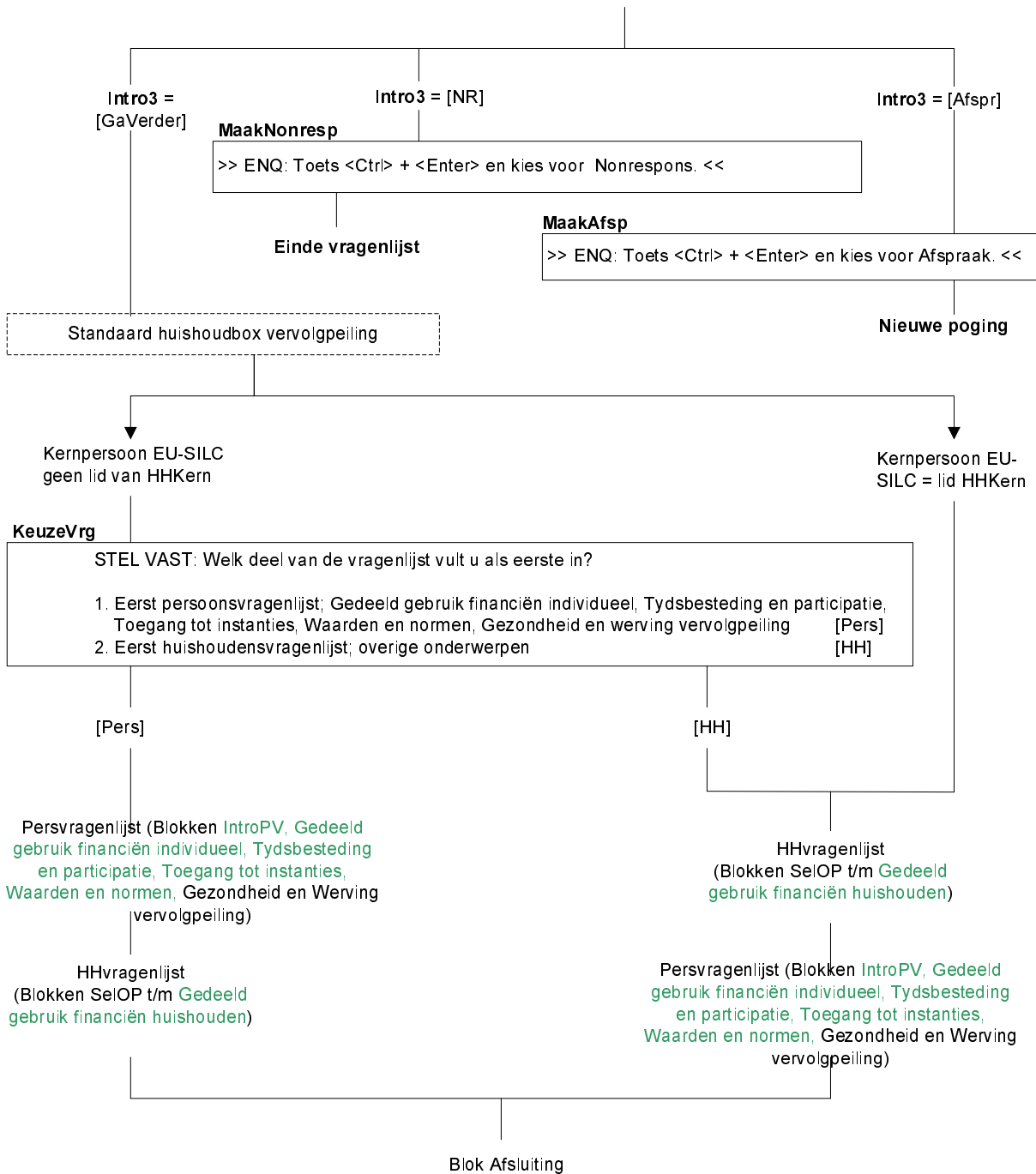

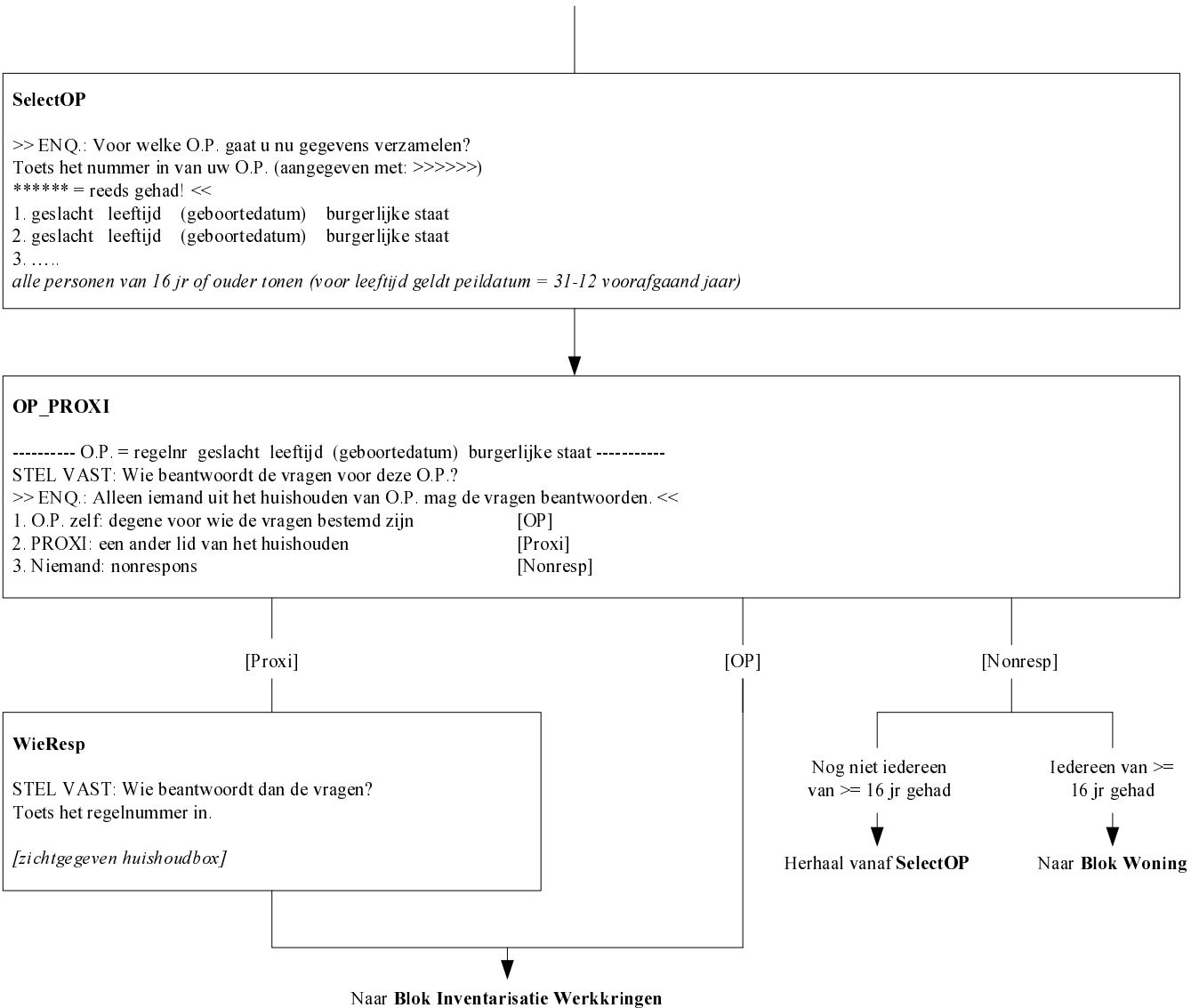

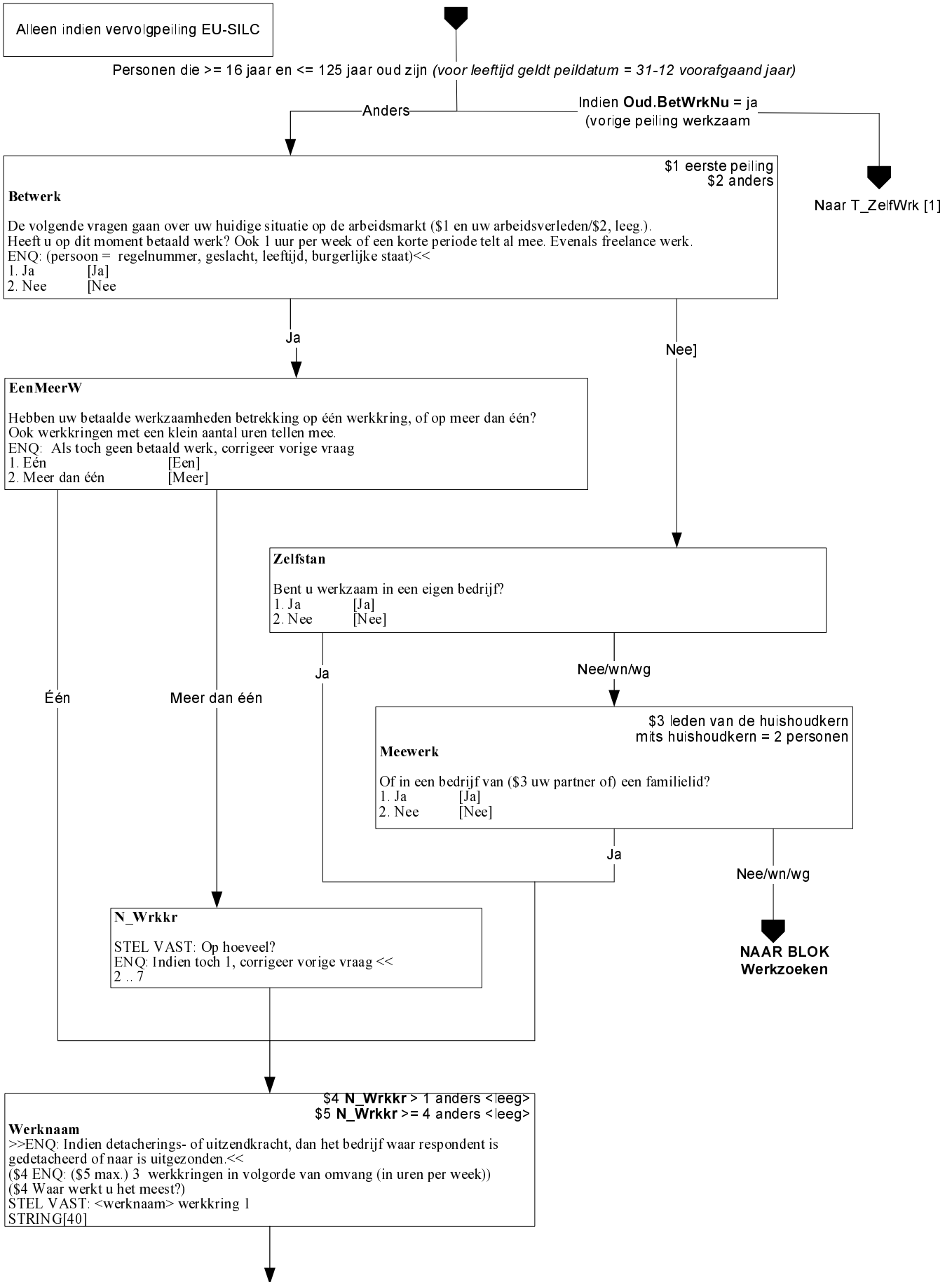

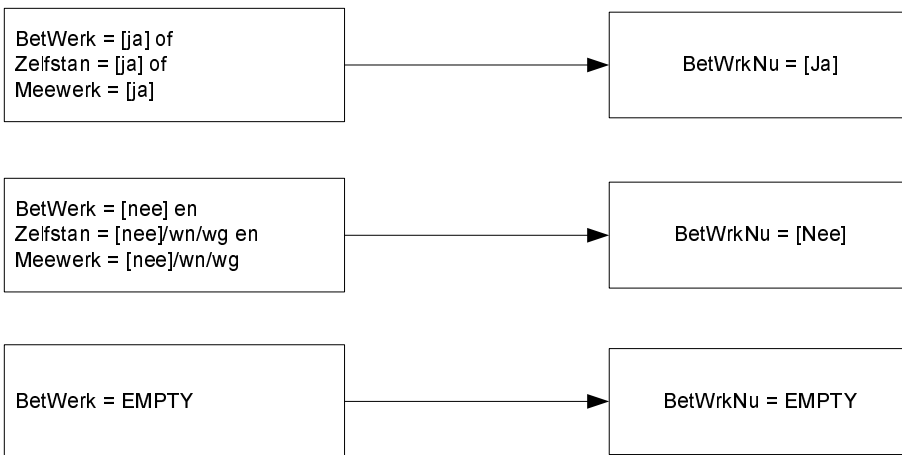
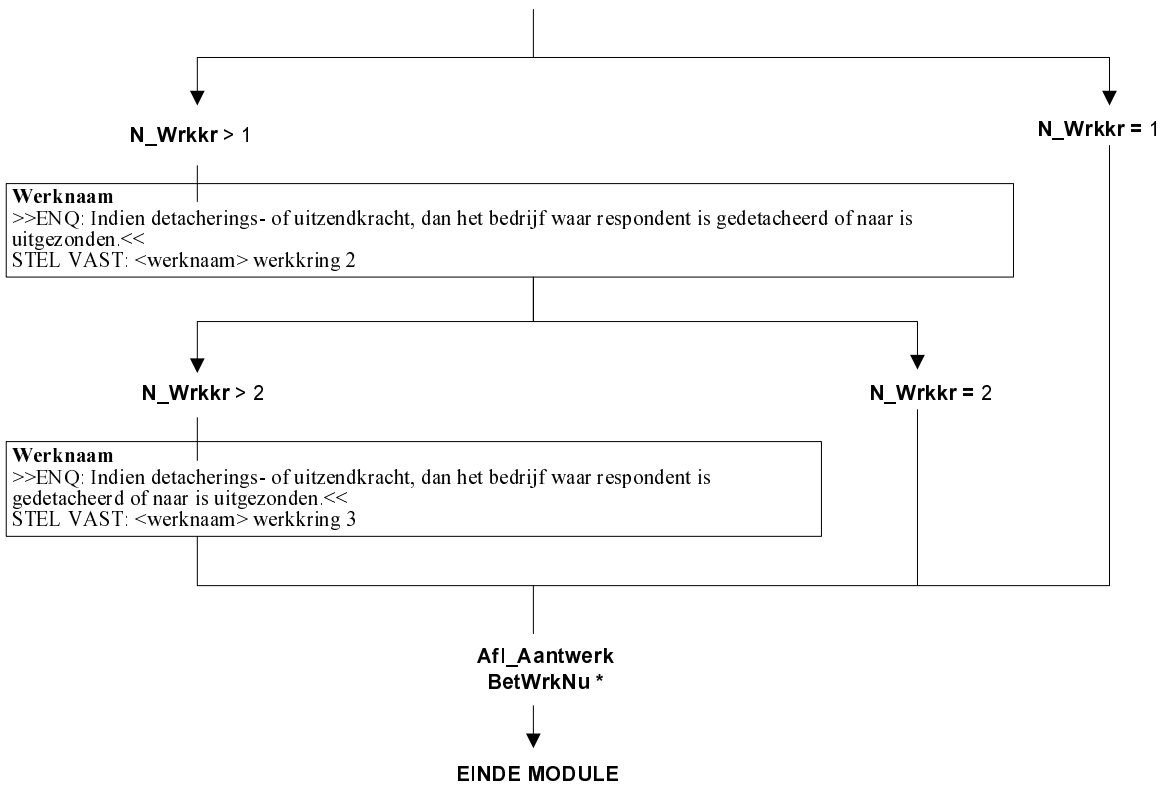

Indien Oud.**BetWrkNu** = ja
(vervolgpeiling & vorige peiling werkzaam)

T_ZelfWrk [1]
De vorige keer werkte u <werknaam1>. Is dat nog steeds zo ?

1. Ja [Ja]
2. Nee [Nee]
3. Ja, maar werknaam klopt niet [Werkfout]

[Nee] en OP = kernpersoon EU-SILC

anders

Werknaam klopt niet

RedVerand
Wat was de reden van deze verandering?

1. Betere baan aangenomen of gezocht [Beterbaan]
2. Einde tijdelijk contract [EindContr]
3. Door werkgever gedwongen te vertrekken [Gedwong]
4. Verkoop of sluiting eigen of familiebedrijf [Verkoop]
5. Zorg voor kinderen of anderen [Zorg]
6. Huwelijk / baan partner vereiste verhuizing naar ander gebied [Huwelijk]
7. Andere reden [Anders]

CorrWrkn [1]
>>ENQ: Indien detachings- of uitzendkracht, dan het bedrijf waar respondent is gedetacheerd of naar is uitgezonden.<<
Wat is dan de juiste werknaam?
STRING[40]

Als <werknaam2> niet bekend is

Als <werknaam2> bekend is

T_ZelfWrk[1]
=<> ja

T_ZelfWrk[1]
= ja (1 of 3)

T_ZelfWrk [2]
De vorige keer werkte u <werknaam2>. Is dat nog steeds zo?

1. Ja [Ja]
2. Nee [Nee]
3. Ja, maar werknaam klopt niet [Werkfout]

Werknaam klopt niet

Anders

CorrWrkn [2]
>>ENQ: Indien detachings- of uitzendkracht, dan het bedrijf waar respondent is gedetacheerd of naar is uitgezonden.<<
Wat is dan de juiste werknaam?
STRING[40]

Als <werknaam 3> niet bekend is

Als <werknaam3> bekend is

T_ZelfWrk [3]
De vorige keer werkte u <werknaam3>. Is dat nog steeds zo?

1. Ja [Ja]
2. Nee [Nee]
3. Ja, maar werknaam klopt niet [Werkfout]

Werknaam klopt niet

anders

CorrWrkn [3]
>>ENQ: Indien detachings- of uitzendkracht, dan het bedrijf waar respondent is gedetacheerd of naar is uitgezonden.<<
Wat is dan de juiste werknaam?
STRING[40]

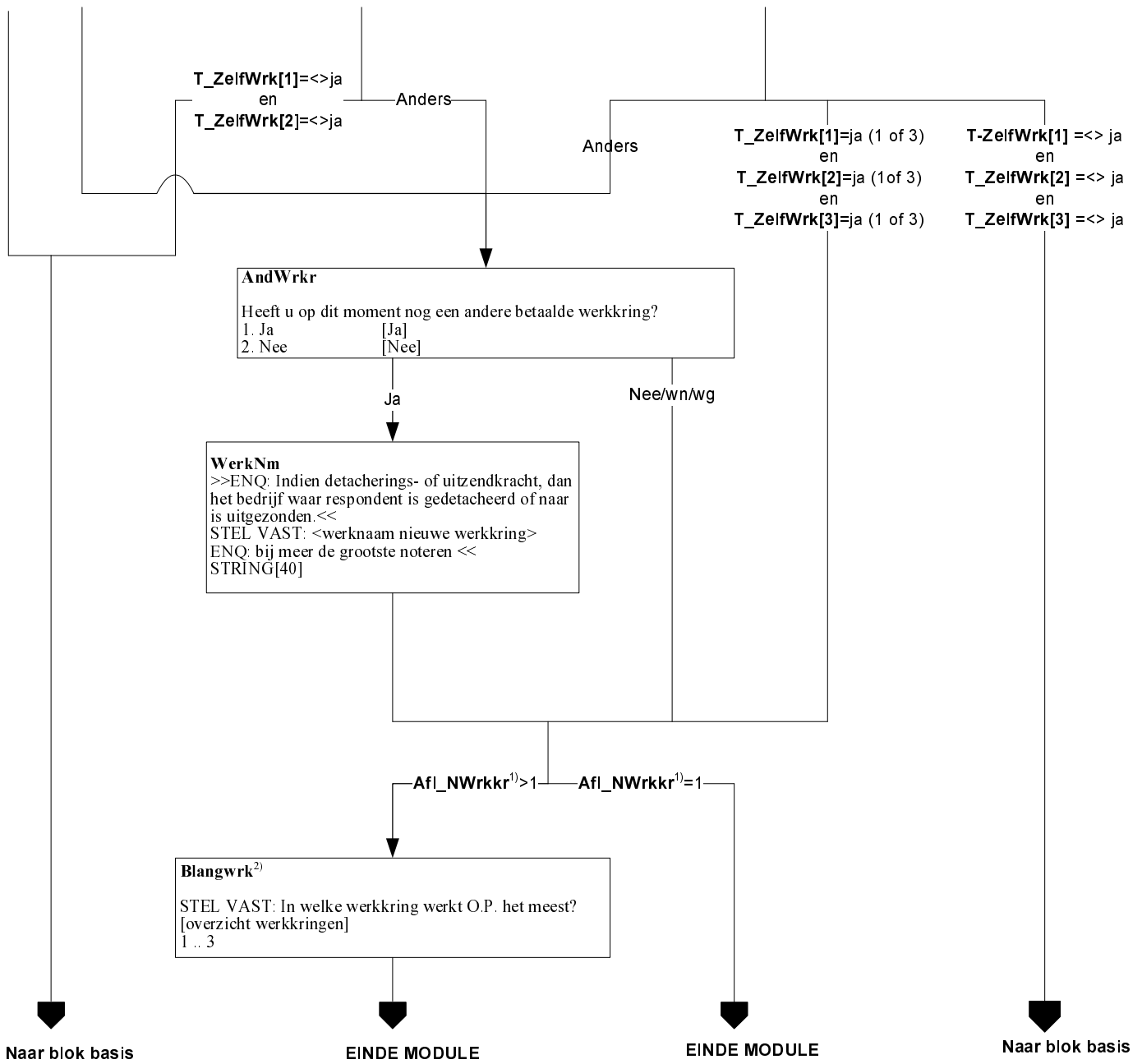

1) **Afl_NWrkr** = Het aantal werkkringen van de respondent wordt opnieuw vastgesteld.
 2) **Belangwrk** = Hier wordt vastgesteld welke werkring van de respondent op het moment van interviewen de belangrijkste werkring is. Deze werkring is vanaf dit moment de eerste werkring.

Alleen indien vervolgpeiling EU-SILC

Betreffende werkkring

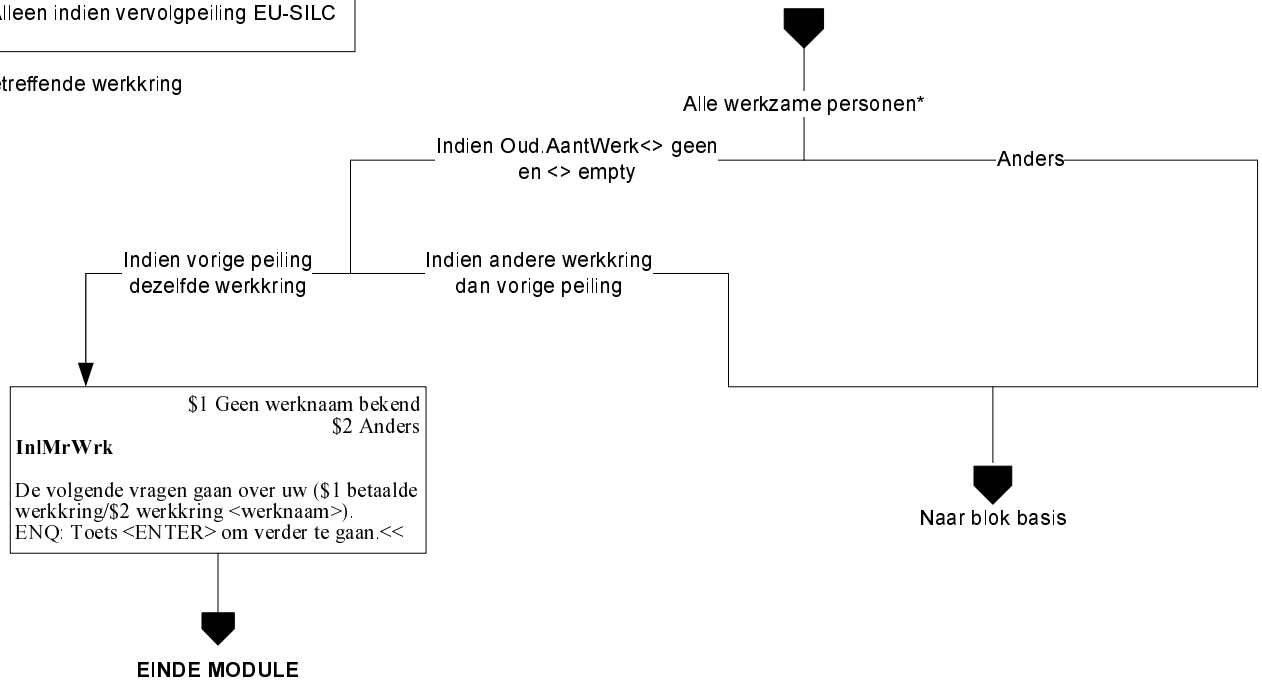

* Personen die 1 uur of meer werken: BetWrkNu = ja

Betreffende werkring

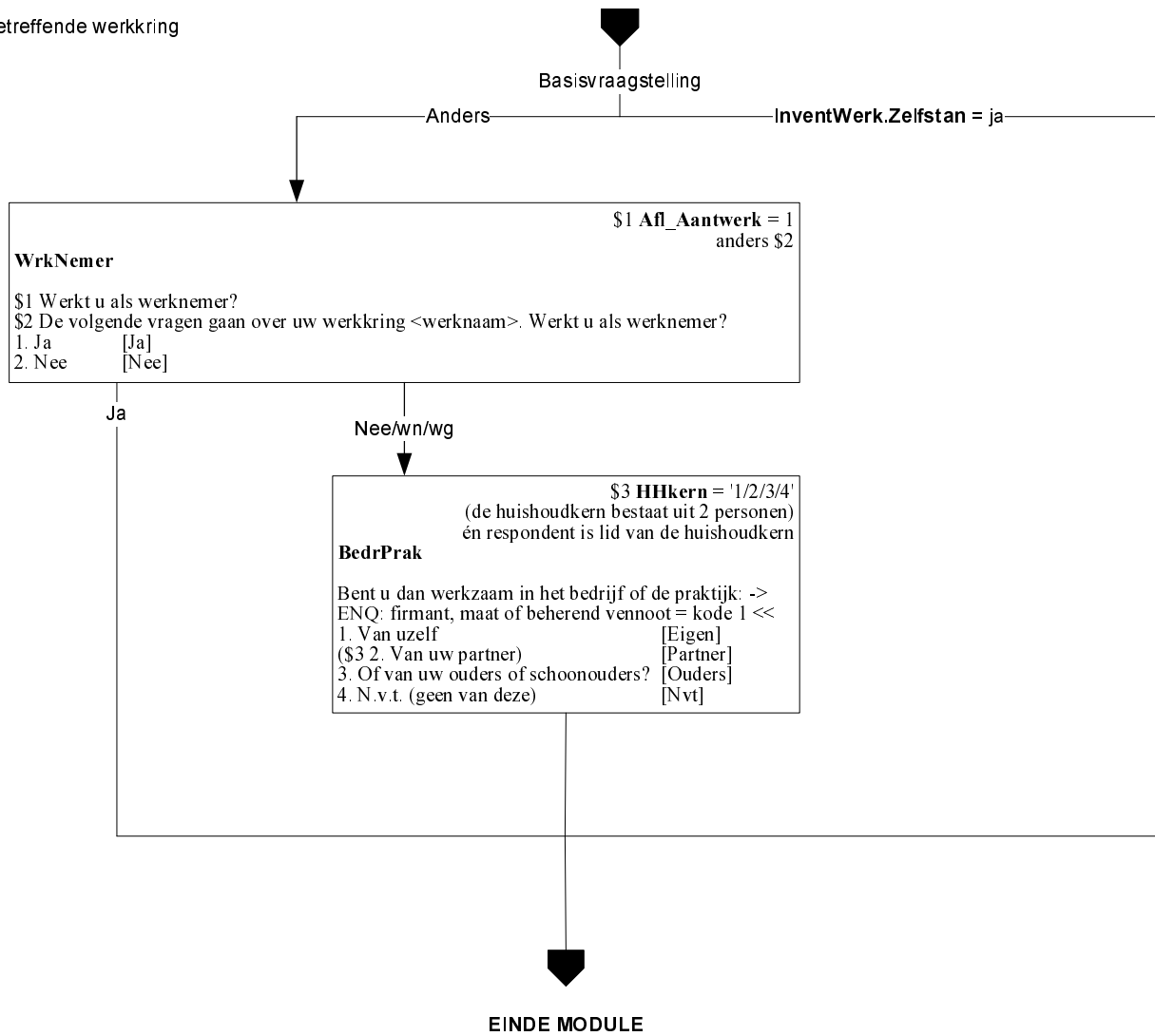

Afi_ArbRel = Werkn = Werknemer
 ZelfD = Zelfstandige eigen bedrijf, personeel in dienst, directeur NV/BV of grootaandeelhouder
 ZelfO = Zelfstandige eigen bedrijf, personeel in dienst, overig
 Meewerk = Meewerkende, bedrijf partner of ouders
 Freelancer = Freelancer

Alleen indien vervolgpeiling EU-SILC en alleen voor kernpersoon EU-SILC

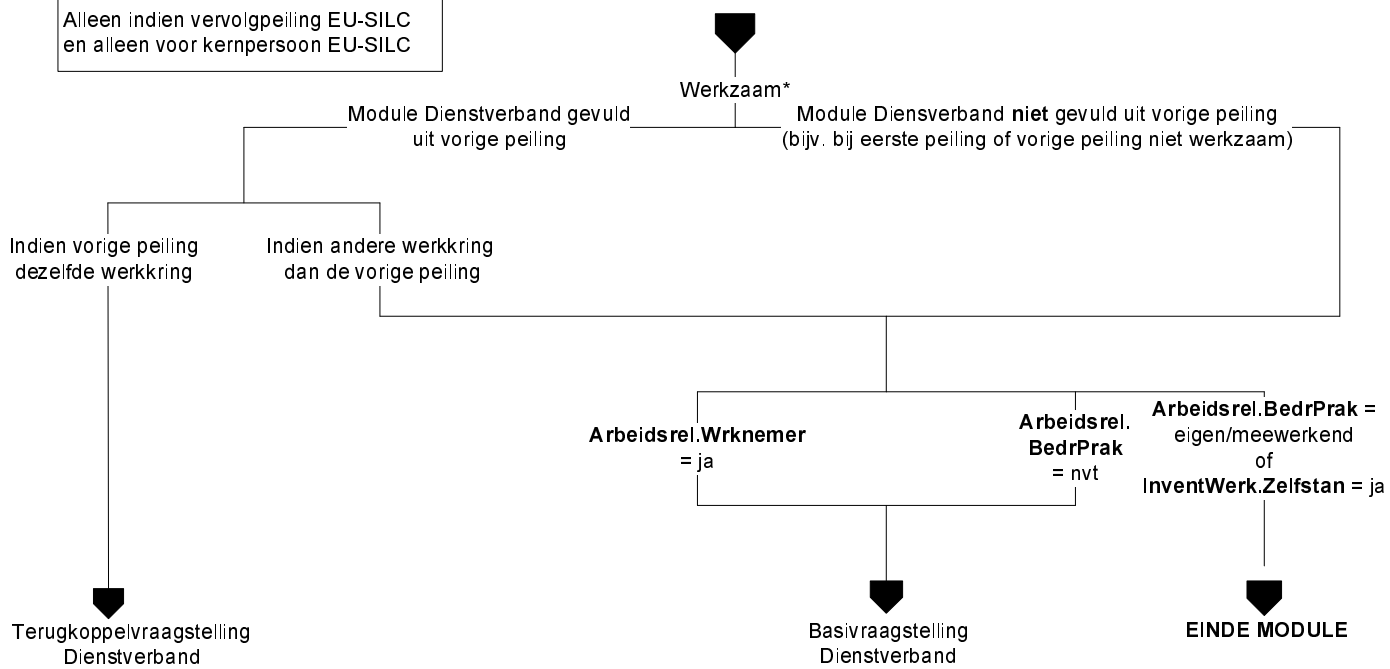

* Personen die 1 uur of meer werken,
 BetWrkNu = ja, of Zelfstan = ja, of Meewerk = ja

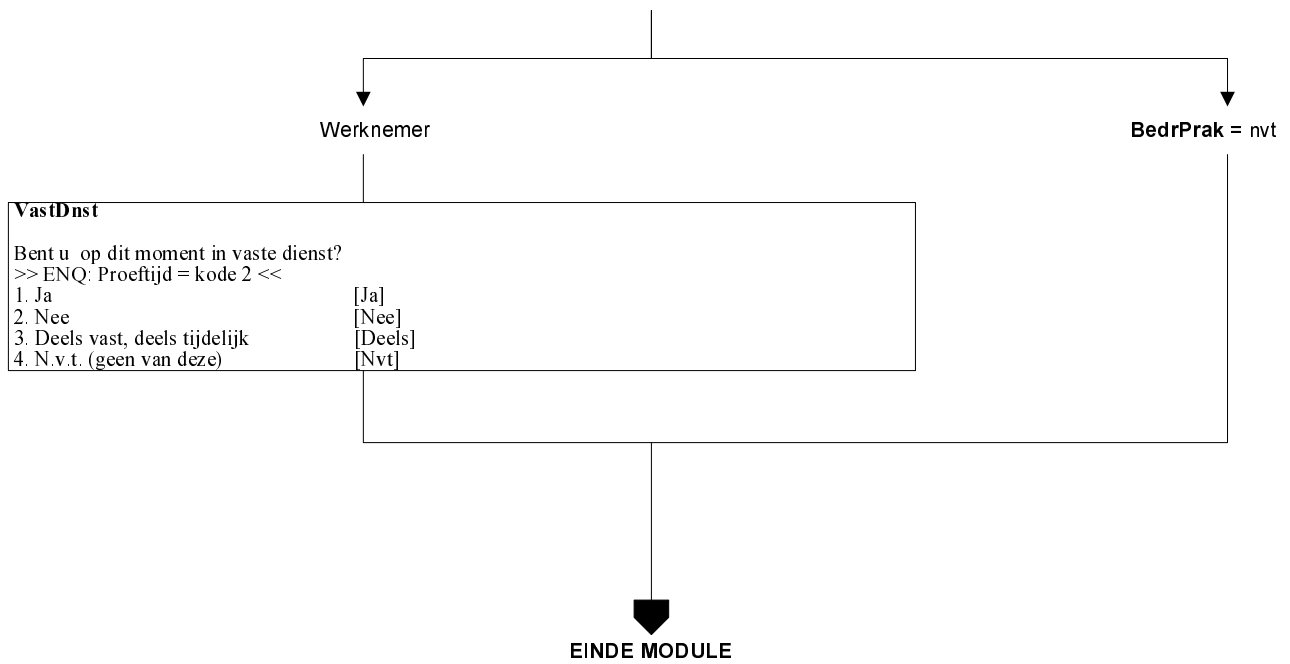

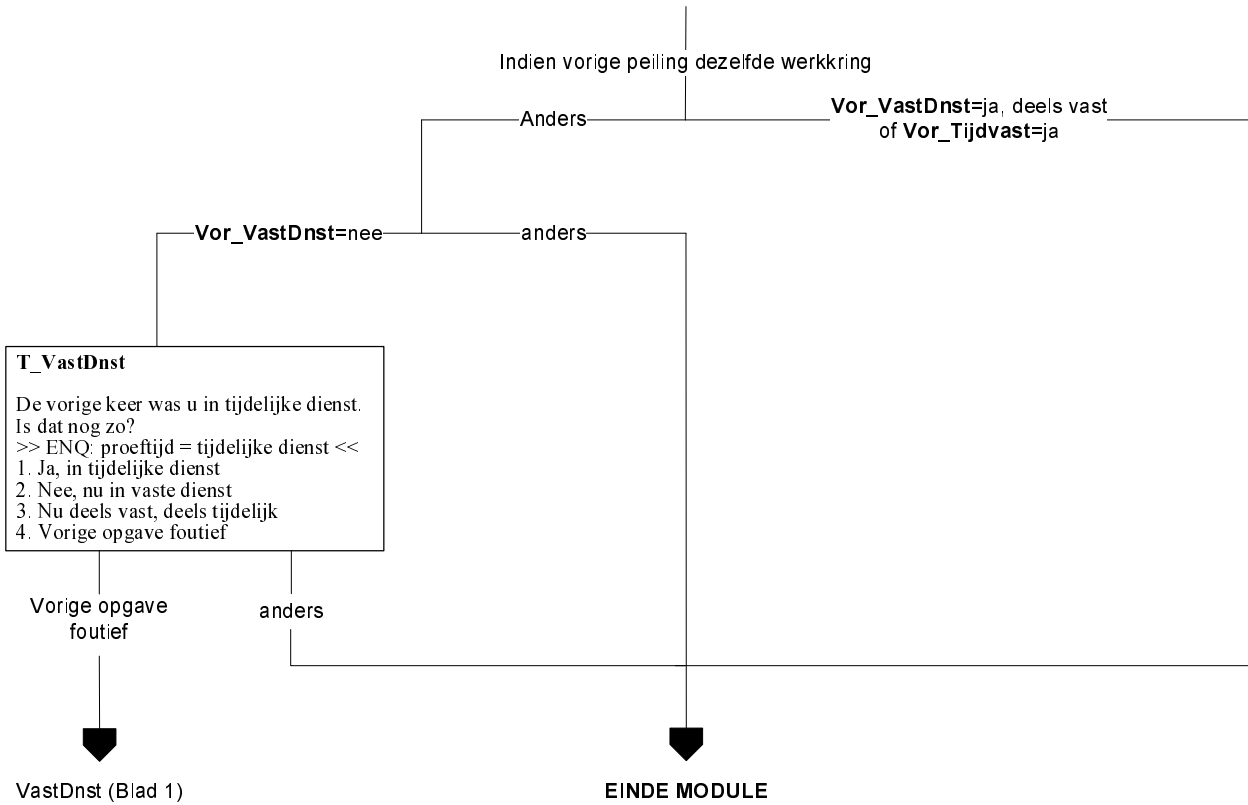

Alleen indien vervolpeiling EU-SILC

Betreffende werkring

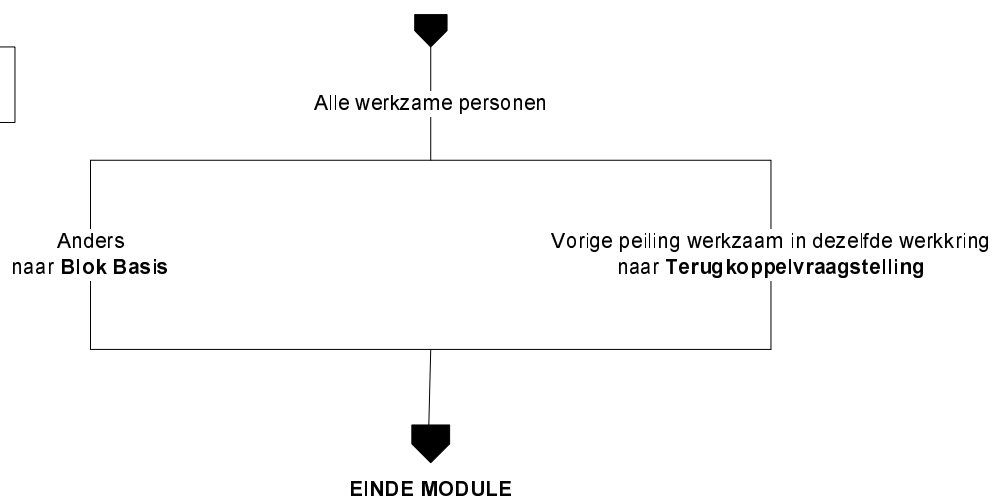

Betreffende werkring



HoevGem
Hoeveel uur werkt u gemiddeld?
>> ENQ: Eventueel schatten
Afronden op hele uren. <<

anders

Wn/wg

Periode
STEL VAST Is dat per ...
1. week
2. maand
3. jaar
4. Lesuren per week

UrenGlob
Weet u dan of het gaat om:
>> ENQ: Antwoorden verplicht, eventueel schatten. <<
1. 4 uur of minder per week
2. 5 t/m 11 uur
3. 12 t/m 29 uur
4. of om 30 uur of meer per week



EINDE MODULE

Betreffende werkring

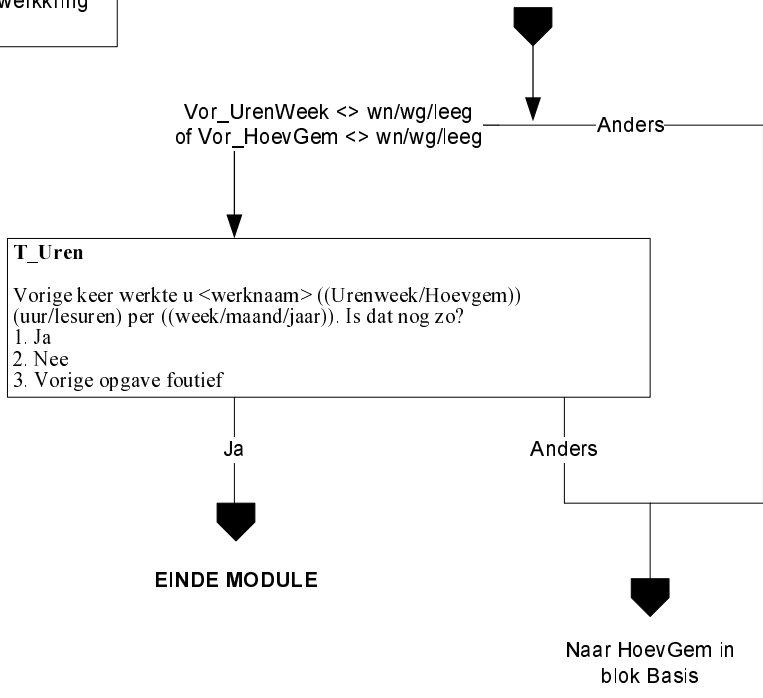

Alleen indien vervolgpelling EU-SILC en OP = kernpersoon EU-SILC

UrenWerk < 30

anders

RedenMin30

Wat is de voornaamste reden waarom u nu geen betaald werk van 30 uur of meer per week heeft?

- | | |
|---|-------------|
| 1. Volgt een opleiding | [Opleiding] |
| 2. Ziek of arbeidsongeschikt | [Ziek] |
| 3. Wil meer uren werken, maar kan geen werk vinden voor meer uren | [Wilmeer] |
| 4. Wil niet meer werken | [Wlniet] |
| 5. Aantal uren in alle banen samen wordt beschouwd als voltijd baan | [Voltijdb] |
| 6. Huishoudelijk werk, zorg voor kinderen of anderen | [Zorg] |
| 7. Andere redenen | [Anders] |



EINDE MODULE

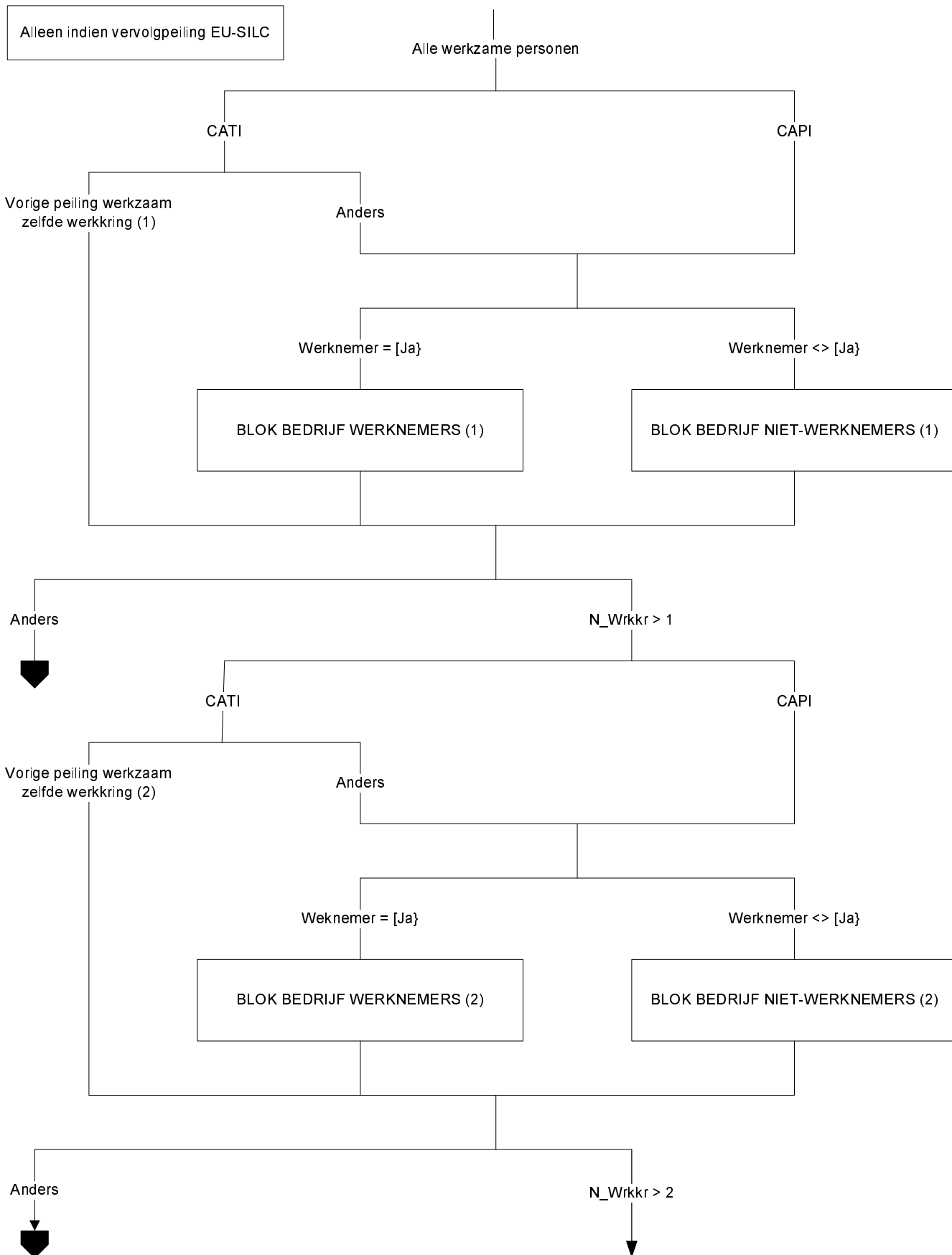

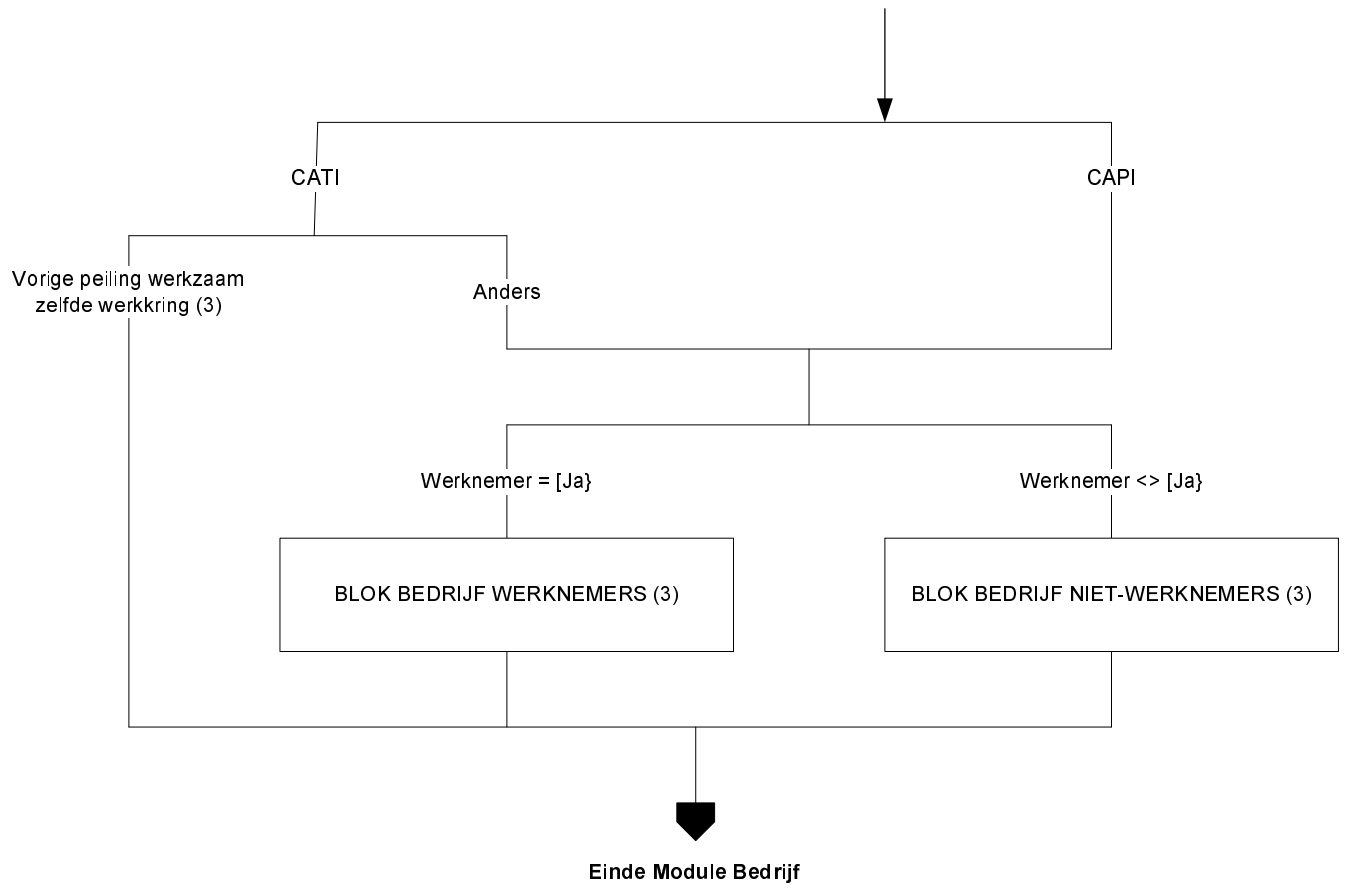

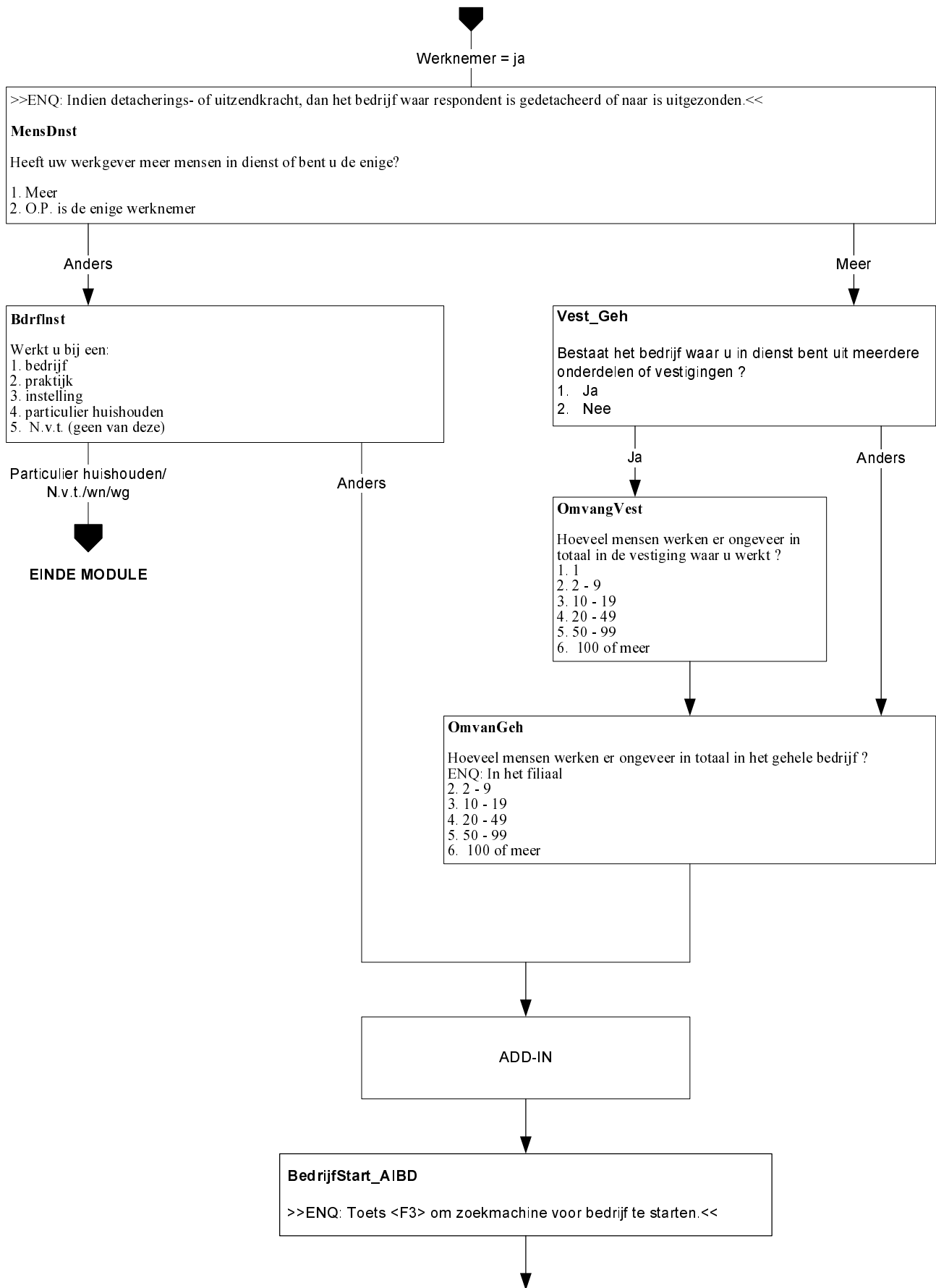

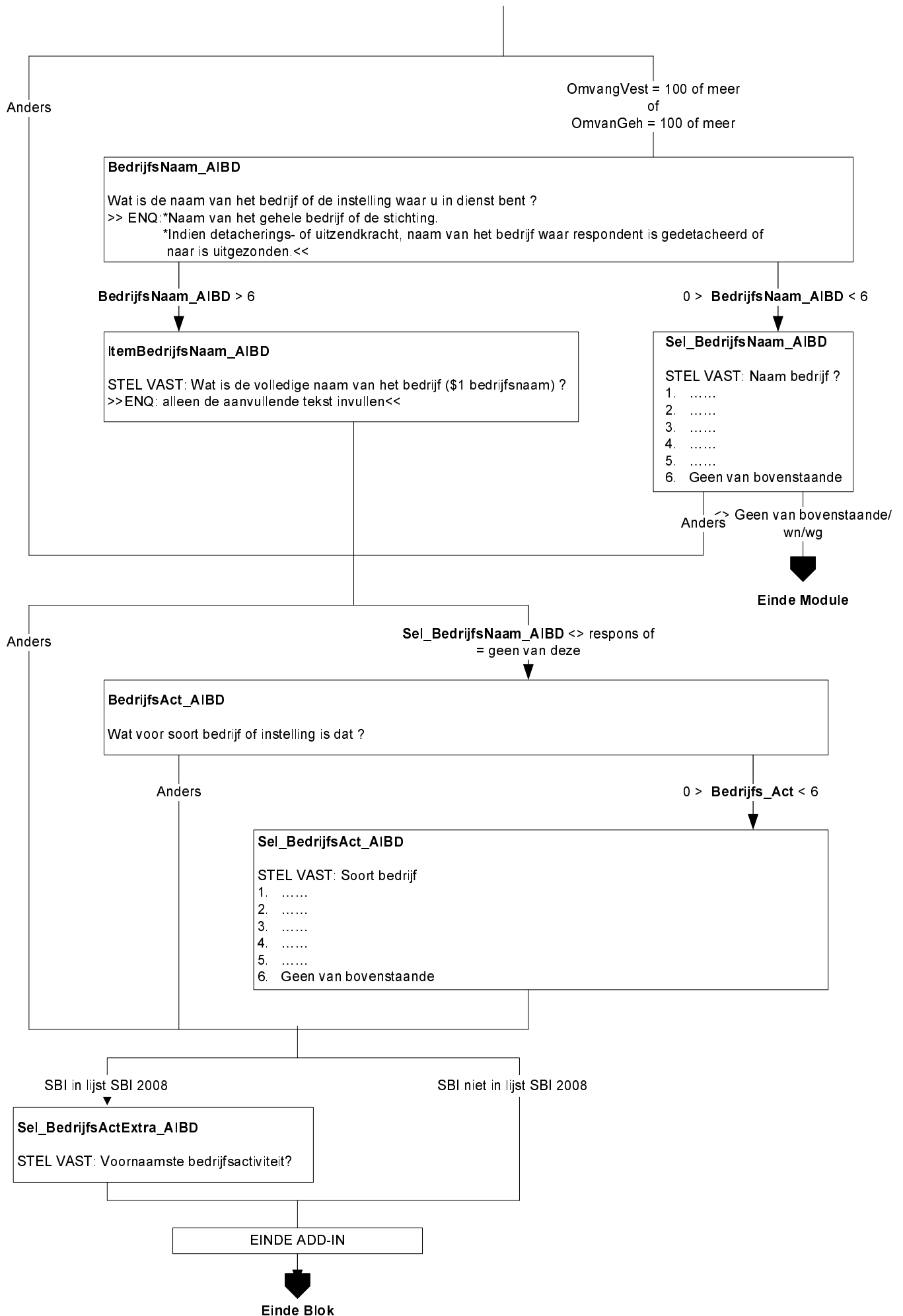

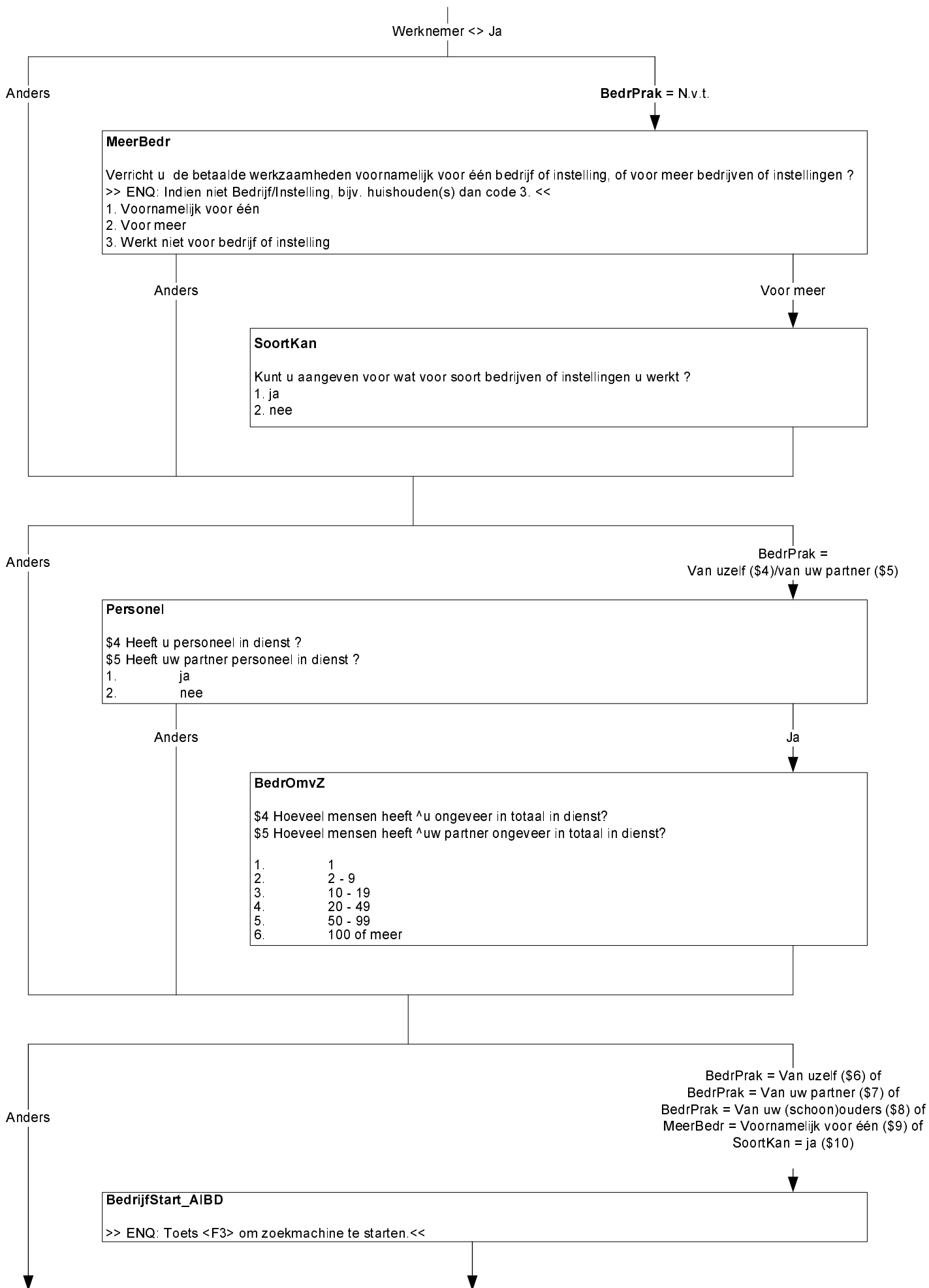

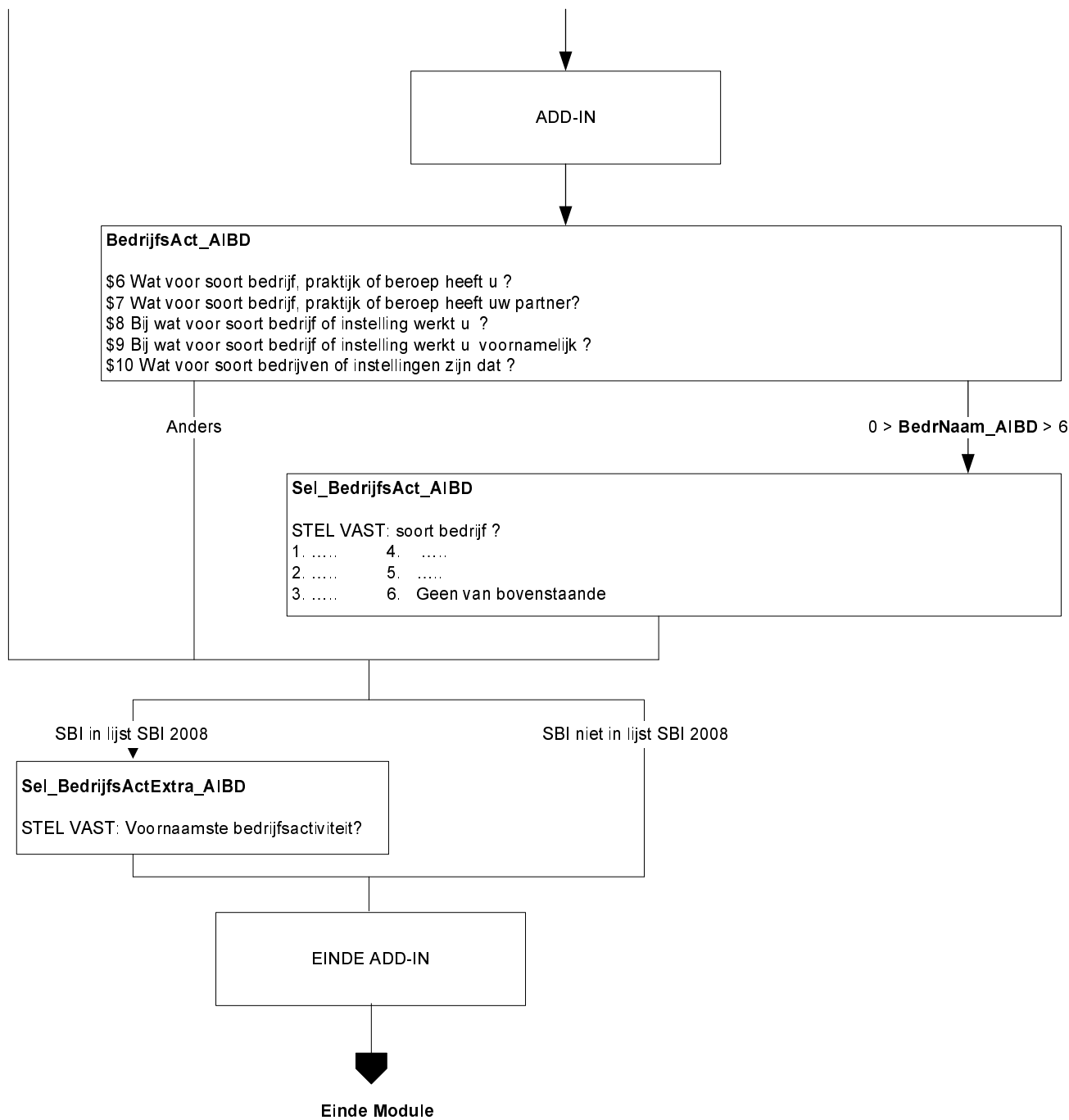

Alleen indien vervolgpelling EU-SILC

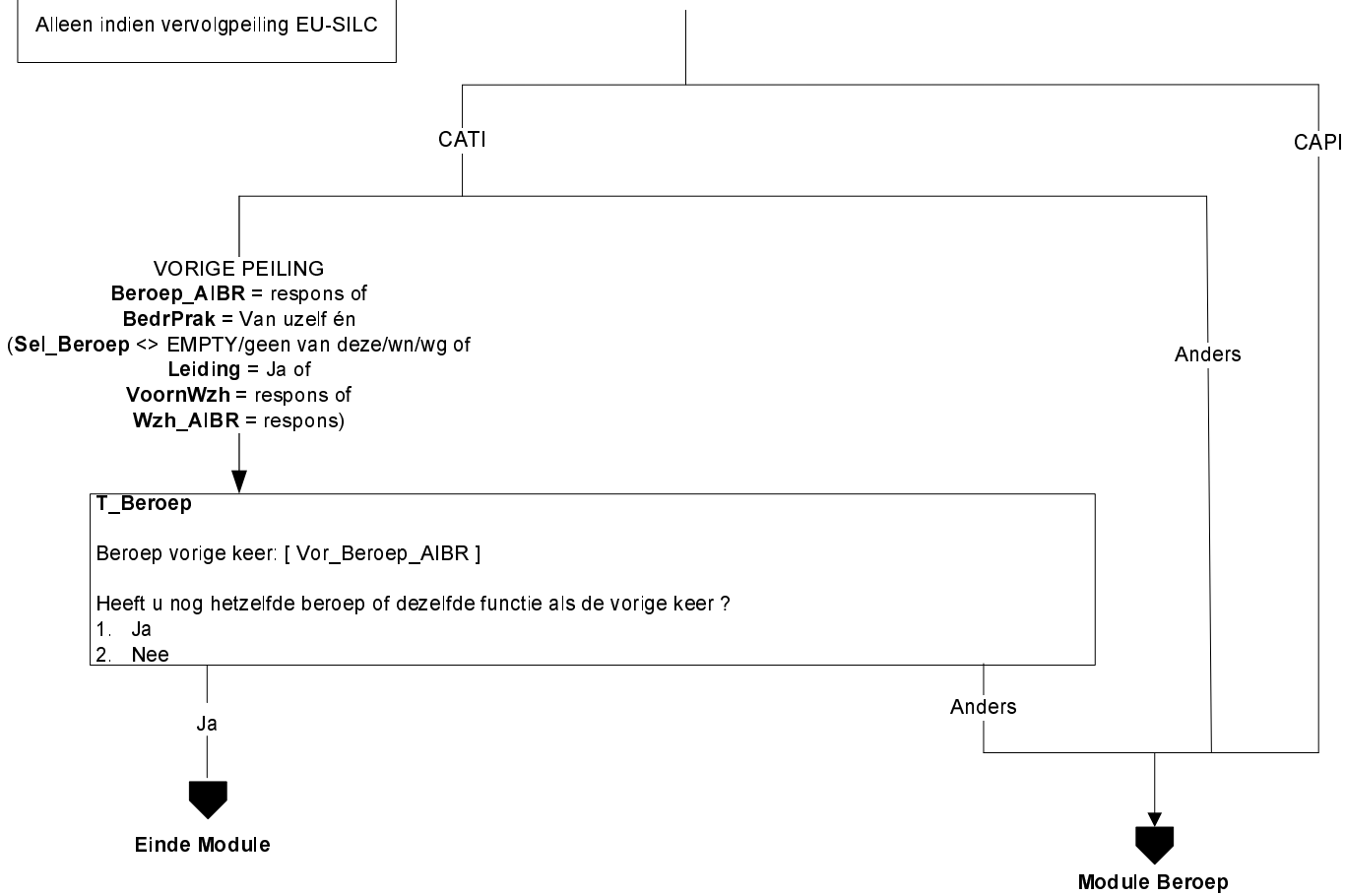

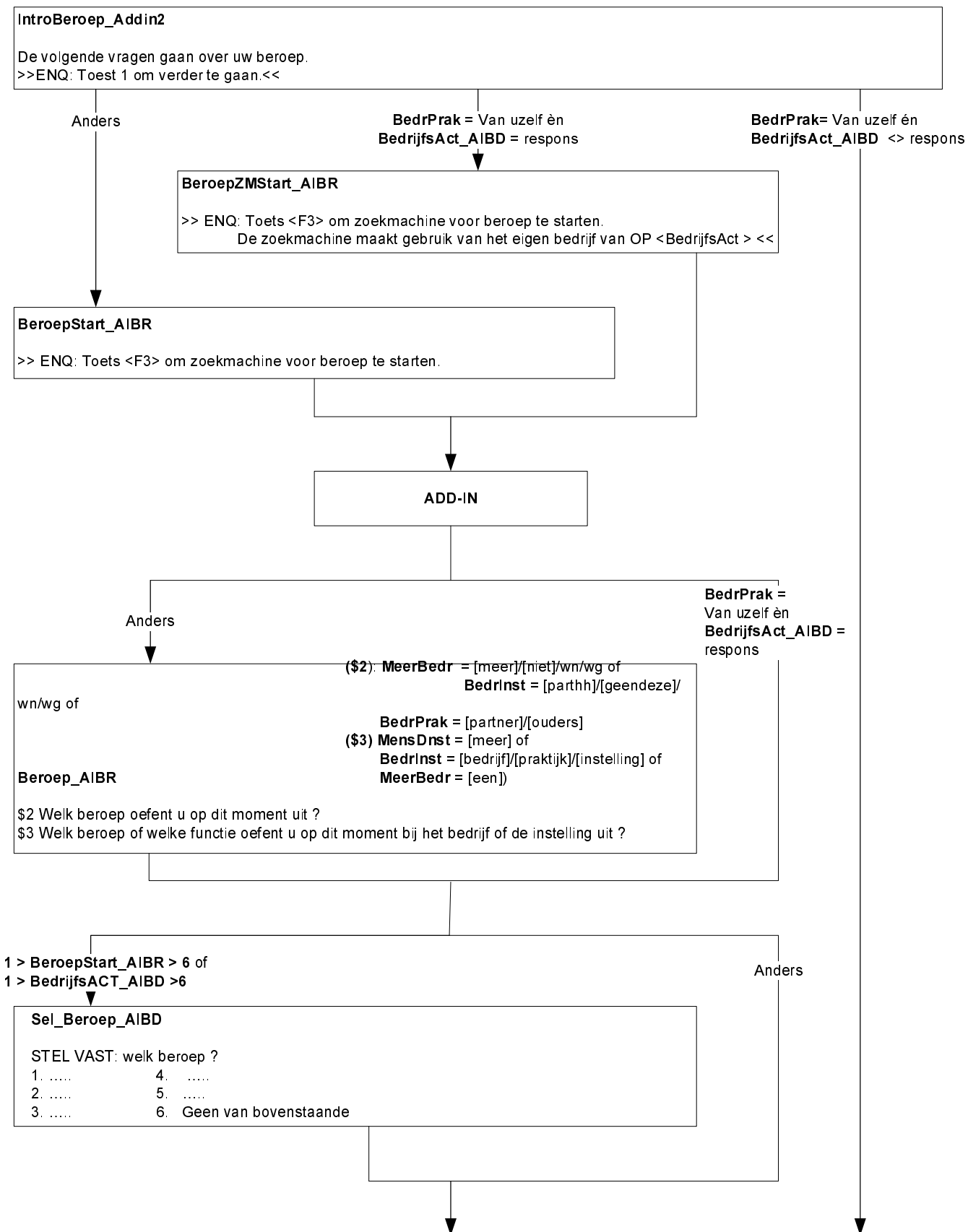

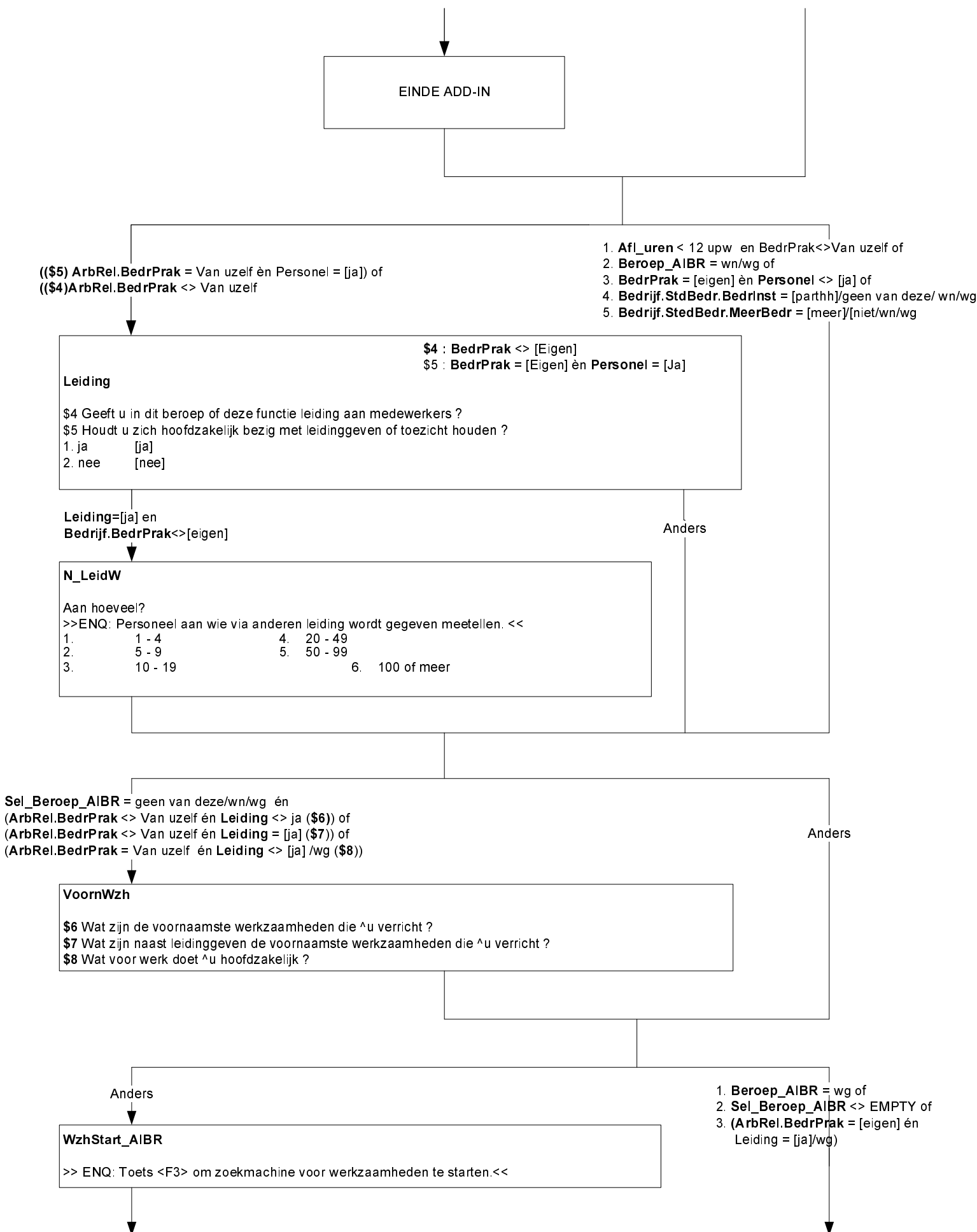

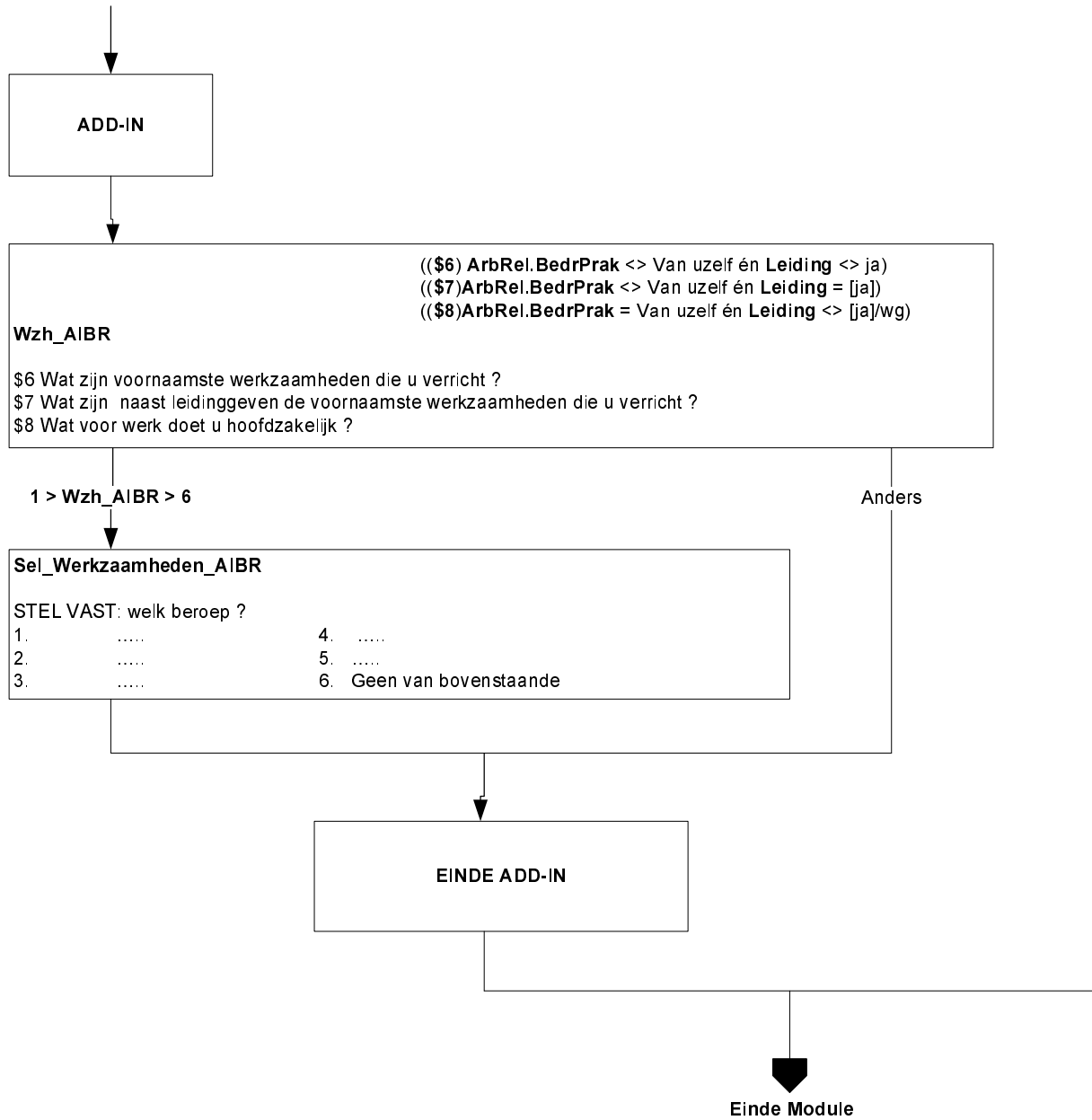

Alleen indien: vervolgspeiling EU-SILC en OP < 75 jr en (BetwrkNu = [nee] of UrenWerk < 12)

WilWerk

De volgende vragen gaan over het zoeken naar werk. Zou u betaald werk van 12 uur of meer per week willen hebben?

- 1. Ja [Ja]
- 2. Nee [Nee]
- 3. Reeds gevonden [Gevonden]
- 4. Wil wel maar kan niet [WilKanN]

[Ja]

anders

KunnStrt

Op welke termijn zou u kunnen beginnen?

- 1. Binnen 2 weken [Mind2Wkn]
- 2. 2 Weken tot 3 maanden [Wk2_Mnd3]
- 3. 3 Maanden tot 6 maanden [Mnd3_6]
- 4. 6 maanden of langer [Mnd6Meer]

[Wk2_Mnd3] / [Mnd3_6] / [Mnd6Meer]

anders

Afronden

Heeft u die periode nodig om iets af te ronden i.v.m.:

- 1. \$1 (uw huidige werk) [HuidWrk] \$1 als Urenweek <> leeg
- 2. vrijwilligerswerk [Vrijwill]
- 3. opleiding of studie [OpIStud]
- 4. of kinderopvang? [K_Opvang]
- 5. N.v.t. (geen van deze) [NVT]

[NVT]

anders

Of_ivm

Of is dat in verband met:

- 1. ziekte [Ziekte]
- 2. vakantie [Vakantie]
- 3. of persoonlijke omstandigheden? [PersOmst]
- 4. N.v.t. (geen van deze) [NVT]

KunnSrt = [Mind2Wkn] / [Wk2_Mnd3]

anders

WrkKomen

Heeft u het afgelopen half jaar iets gedaan om aan werk te komen van 12 uur of meer per week? Advertenties nakijken om een baan te vinden telt al mee.

- 1. Ja [Ja]
- 2. Nee [Nee]

[Ja]

[Nee] / wn / wg

Afgel 4w

En de afgelopen 4 weken?

- 1. Ja [Ja]
- 2. Nee [Nee]
- 3. Nee, O.P. in afwachting van sollicitatie [NaSoll]

Endblok

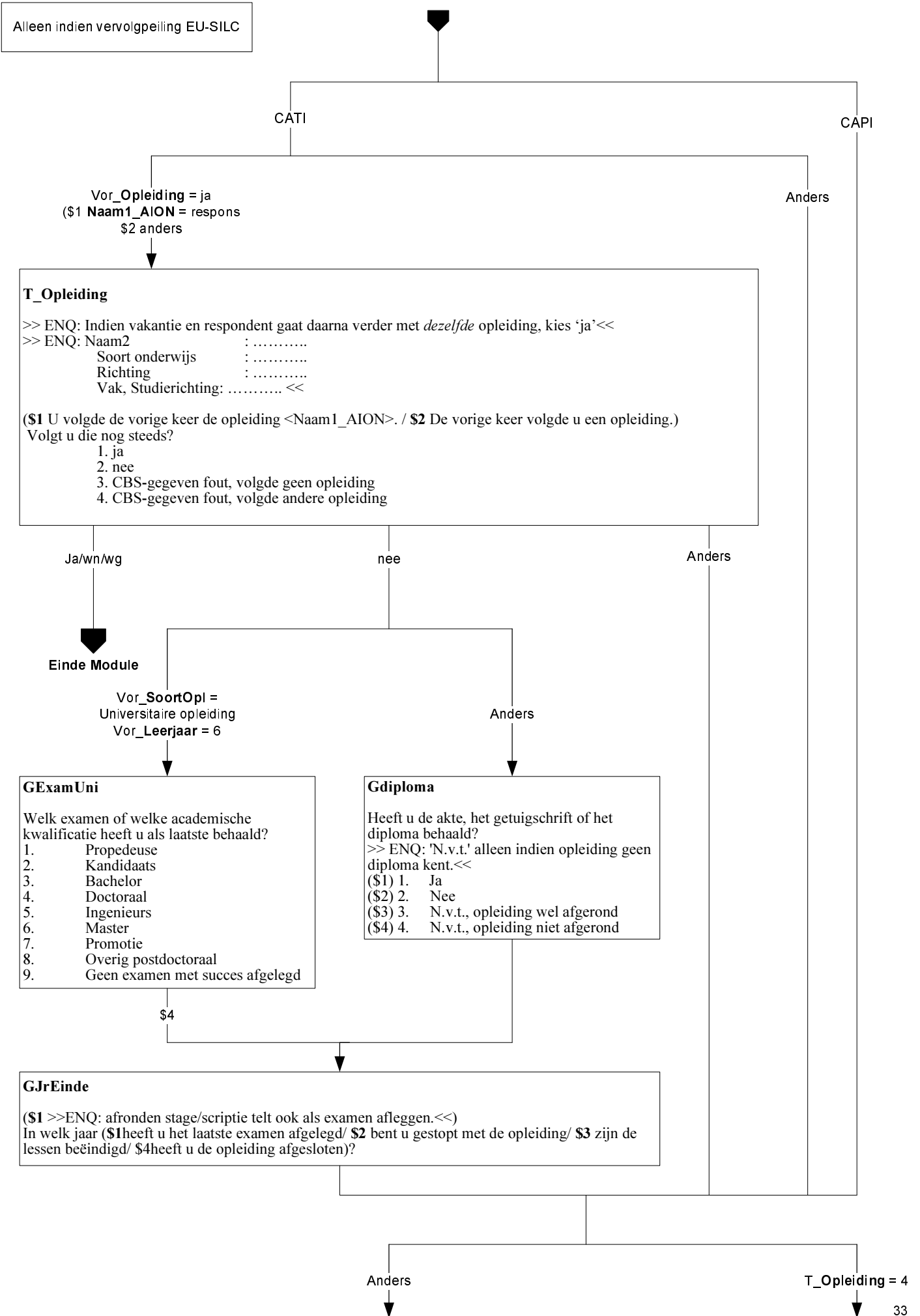

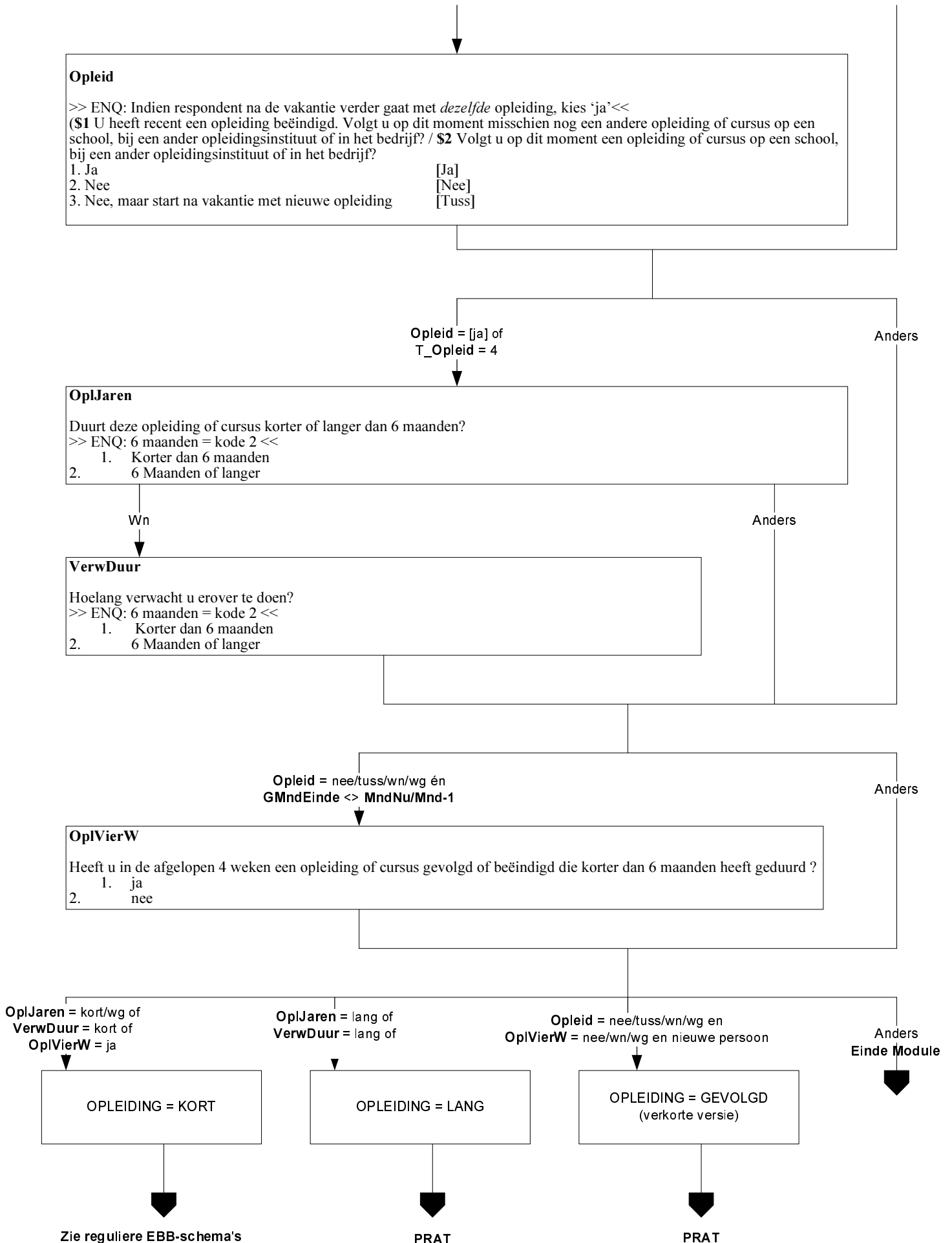

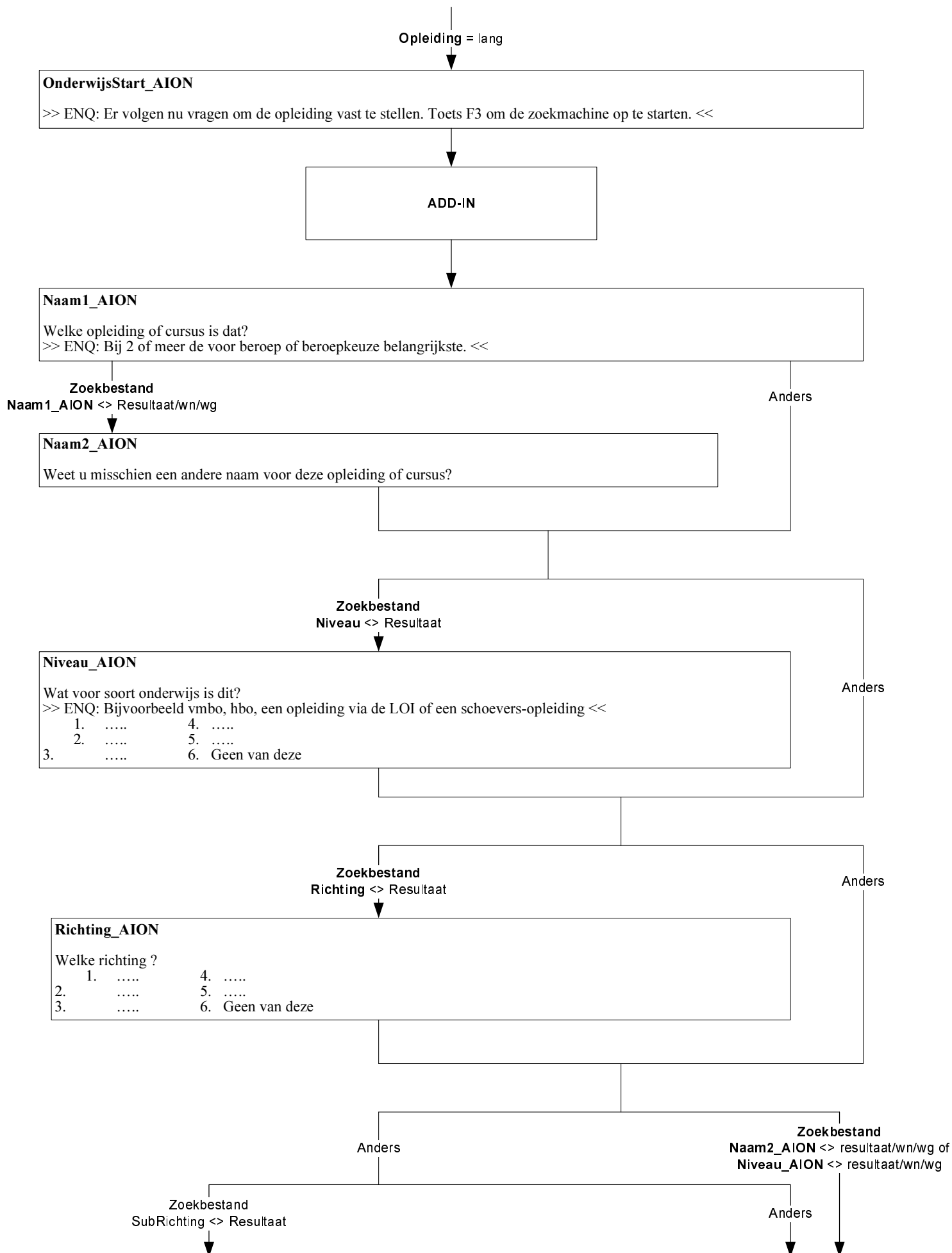

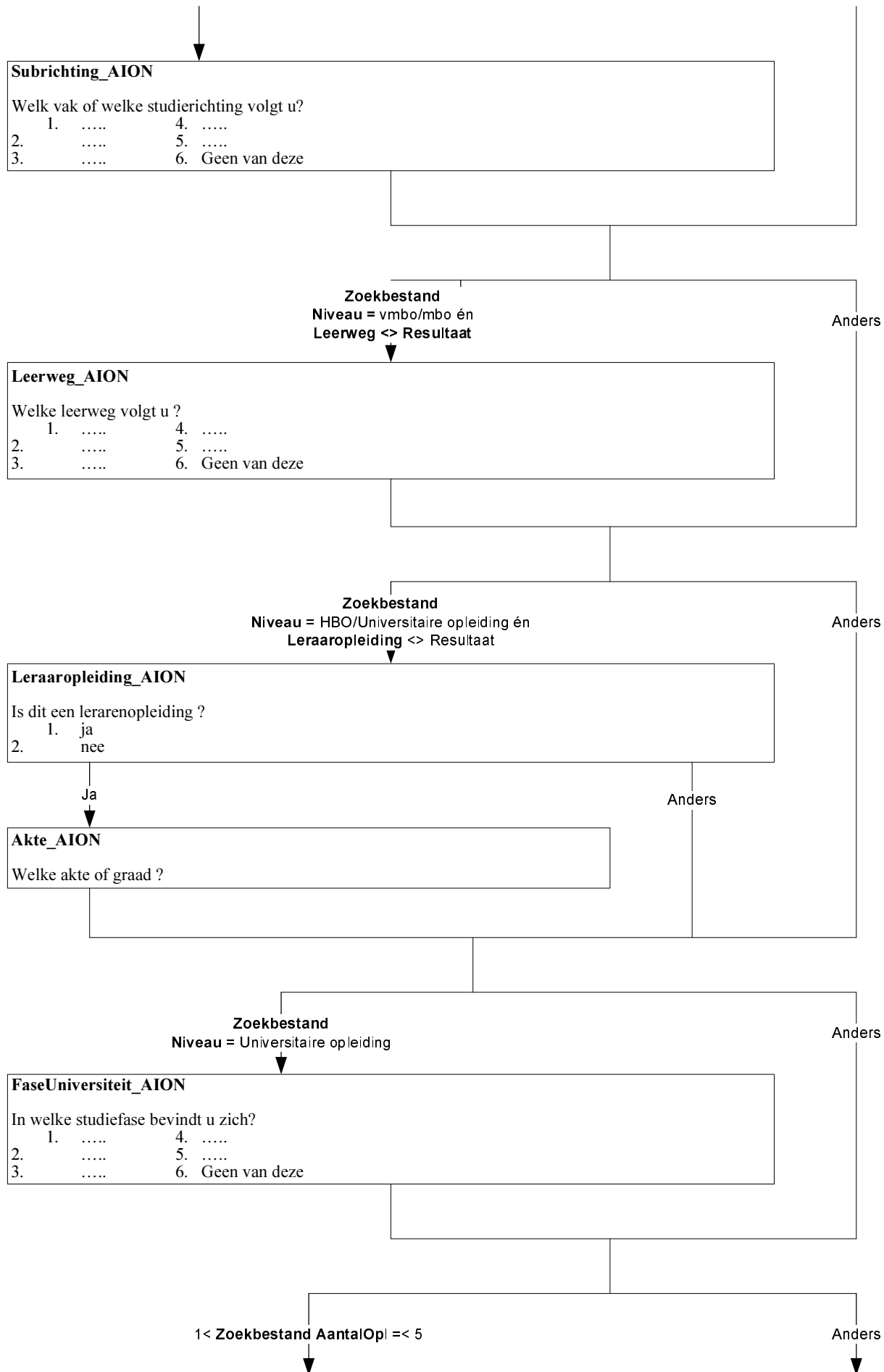

Typ_AION

STEL VAST: Welke opleiding?

1.	4.
2.	5.
3.	6. Geen van deze

EINDE ADD-IN

OplGetypeerd = Nee

OplGetypeerd = Ja

SoortOpl

STEL VAST: soort onderwijs?

1. Vmbo
2. Havo, atheneum, gymnasium, vwo
3. Universitaire opleiding (incl. open universiteit)
4. Overige opleiding of cursus

Universitaire opleiding

Anders

FaseUni

In welke studiefase bevindt u zich?

1. Propedeusefase	[Proped]
2. Bachelor-/baccalaureaatfase	[Bachel]
3. Doctoraalfase	[Doctor]
4. Masterfase	[Master]
5. Promotiefase	[Promot]
6. Overig post-doctoraal	[Postdoc]

(OplGetypeerd = [havo-gymnasium]* of
SoortOpl = [havo]) én
Lft_OP > 14 jr

Anders

Klas 3

Heeft u de 3° klas met succes doorlopen, dat wil zeggen ^bent ^u overgegaan naar de 4° klas?

1. ja
2. nee

-----EINDE STANDAARDBLOK-----

EINDE MODULE

* In blaise: SOI_AION <> empty én Leerjaar_AION = 1 {havo-VWO}

N.B.: Alleen indien **OplJaren** =
 [Kort6Mnd] / wg of
VerwDuur = [Kort6Mnd] of
OplVierW = [Ja] of **Opl12Mnd** = Ja

\$1 **OplJaren** = [Kort6Mnd] / wg of **VerwDuur** = [Kort6Mnd]
 \$2 **OplVierW** of **Opl12Mnd** = [Ja]

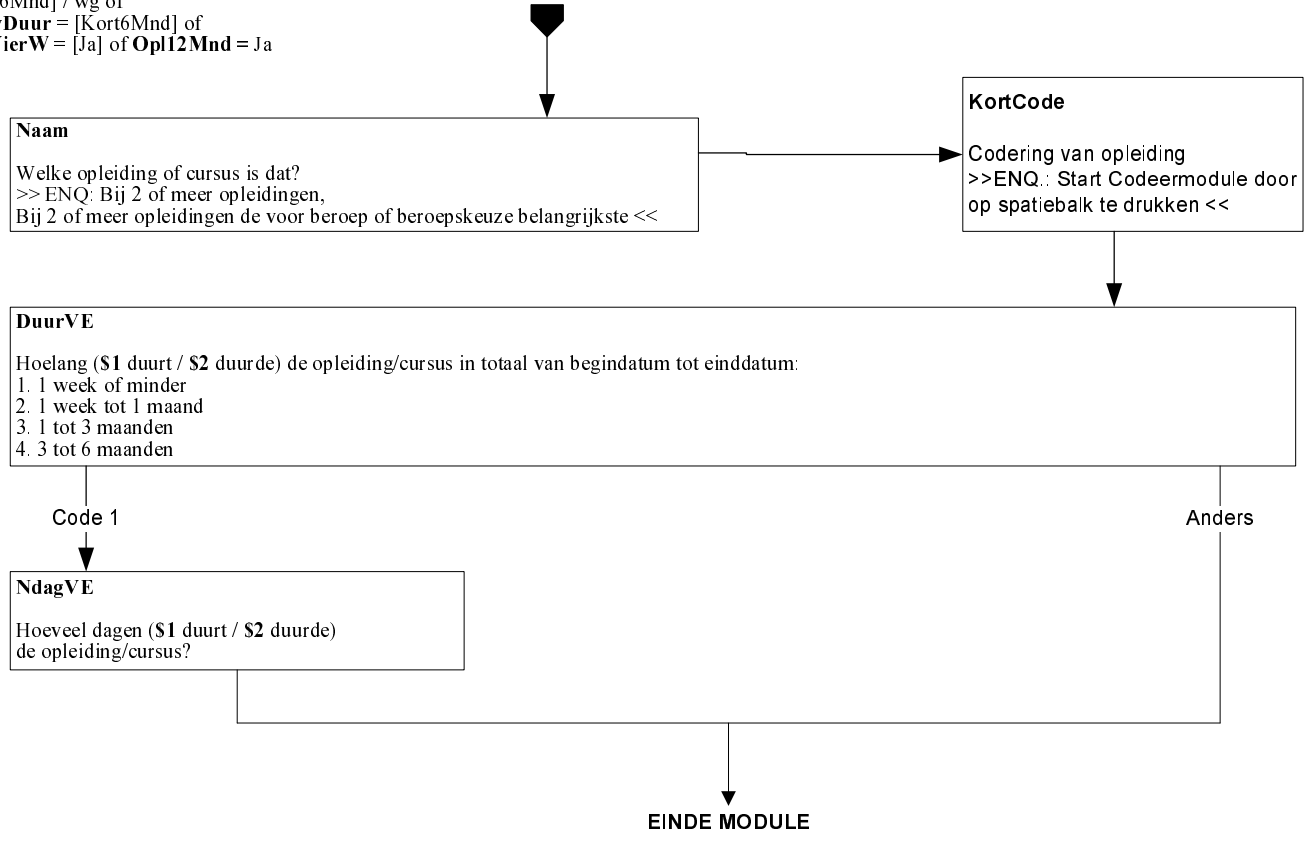

Alleen indien:
nieuwe persoon

OpLaNLO

De volgende vragen gaan over opleidingen die geheel of gedeeltelijk in Nederland gevolgd zijn. Heeft u na de lagere school een opleiding of cursus gevolgd waarmee u 2 jaar of langer bezig bent geweest?
>> ENQ: Opleidingen gevolgd in voormalig Nederlandse gebieden, zoals bijvoorbeeld Suriname of de Nederlandse Antillen gelden als een opleiding gevolgd in Nederland. <<

- 1. ja [ja]
- 2. nee [nee]

EenMeerO

[ja]

[nee]/wn/wg

- Gaat het om 1 opleiding of meer dan 1?
- 1. 1 [Een]
 - 2. Meer dan 1 [Meer]

Endblok

(\$1 [Een]
\$2 anders)

DiplomaM

- Heeft u voor (\$1 deze opleiding / \$2 een of meer van deze opleidingen) de akte, het getuigschrift of het diploma behaald?
- 1. ja [ja]
 - 2. nee [nee]

[ja]

[nee]/wn/wg

OnderwijsStart_AION

Endblok

>> ENQ: Er volgen nu vragen om de opleiding vast te stellen. Toets F3 om de zoekmachine op te starten. <<

Add-inn

Naam1_AION

- \$1 Welke opleiding of cursus was dat?
\$2 Voor welke opleiding heeft u als laatste een akte, getuigschrift of diploma behaald?

Zoekbestand.Naam1_AION <> resultaat/wn/wg

anders

Naam2_AION

Weet u misschien een andere naam voor deze opleiding of cursus?

Zoekbestand.Niveau_AION <> resultaat

anders

Niveau_AION

- Wat voor soort onderwijs was dit?
>> ENQ: Bijvoorbeeld vmbo, hbo, een opleiding via de LOI of een schoeversopleiding. <<
- 1. ... 4. ...
 - 2. ... 5. ...
 - 3. ... 6. Geen van deze

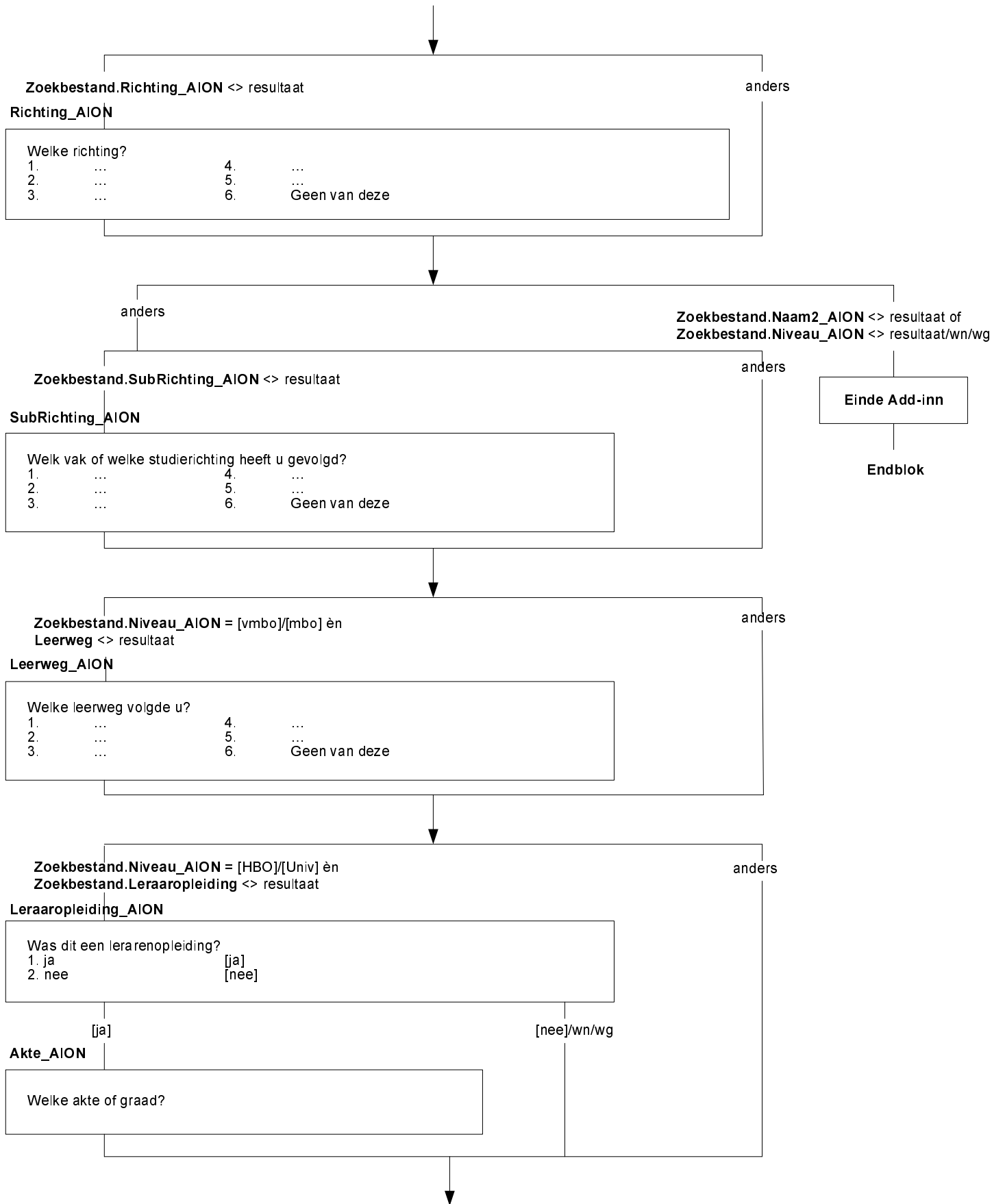

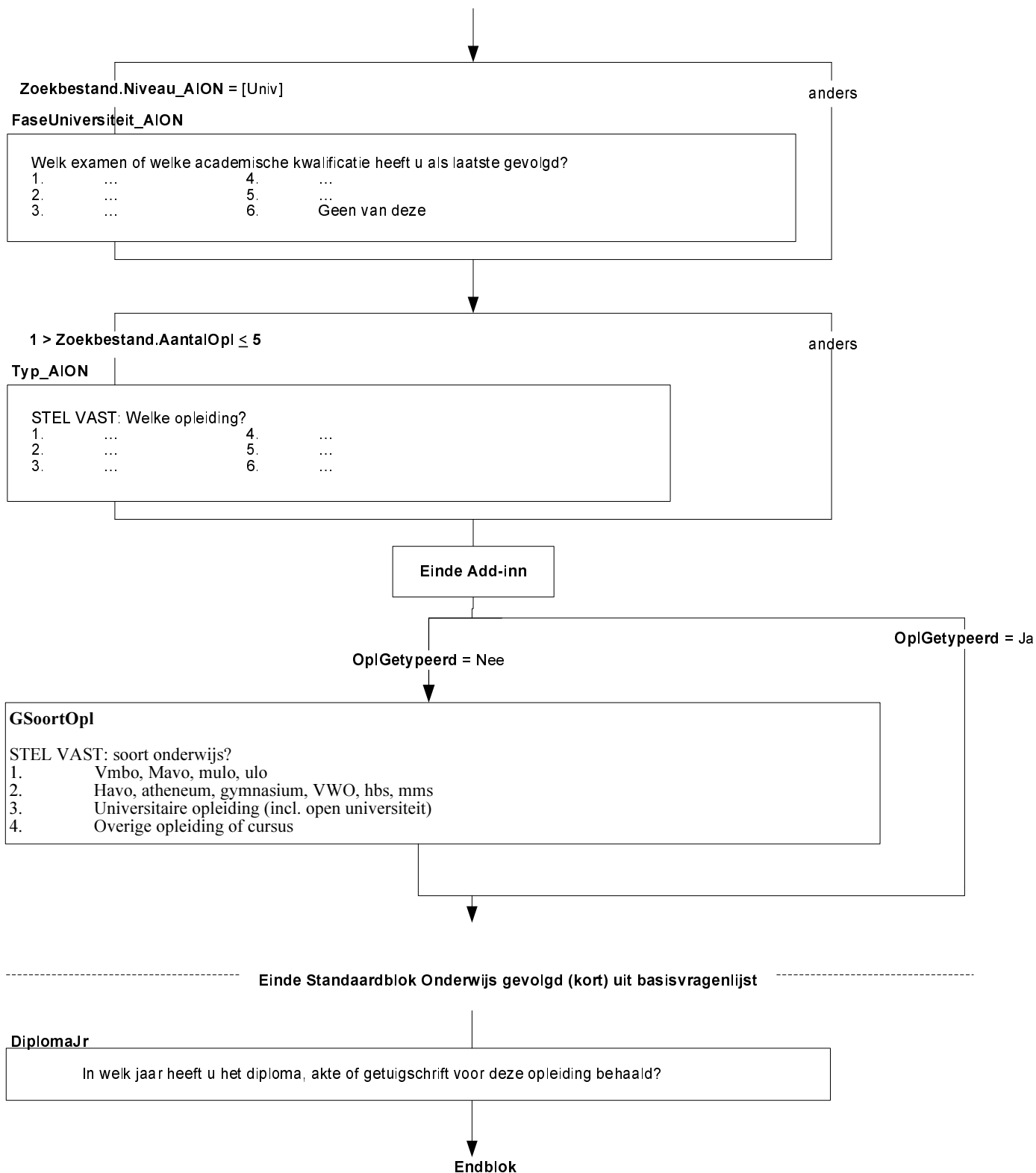

\$1 jonger dan 50 jaar (Afl_lft < 50)
 \$2 50 jaar of ouder (Afl_lft > 50)

Maatspos

Welke omschrijving vindt u het beste bij u passen:->

- | | |
|---|-------------|
| 1. Werkende met betaald werk | [Werkend] |
| 2. Werkloos | [Werkloos] |
| 3. Vrijwilliger | [Vrijwil] |
| 4. Arbeidsongeschikt | [ArbOng] |
| 5. Scholier of studerende | [Student] |
| 6. Huismoeder of huisvrouw/Huisvader of huisman | [Huisvrouw] |
| 7. (\$1 leeg / \$2 Gepensioneerd of met de VUT) | [VUT] |
| 8. Geen van deze | [GeenDeze] |

1e peiling en **Maatspos** = [Werkend]

anders

UrenWeek

Hoeveel uur werkt u in totaal in een normale werkweek, onbetaalde uren niet meegerekend?
 >>ENQ: Eventueel een gemiddelde werkweek schatten (bijv. bij ploegendienst)
 Bij verschillende werkkringen uren bij elkaar tellen <<
 1..97

Wn / wg

anders

IsHetDan

- Weet u dan of het gaat om: →
- | | |
|-----------------------------------|------------|
| 1. 4 uur of minder per week, | [MinOf4] |
| 2. minder dan 12 uur, | [Minder12] |
| 3. minder dan 30 uur, | [Minder30] |
| 4. of om 30 uur of meer per week? | [Is30Meer] |

Endblok

Alleen indien:

(1e peiling en (MaatschPositie.Maatspos <> [Werkend] of
MaatschPositie.Urenweek < 12 of
MaatschPositie.IsHetDan = [MinOf4] / [Minder12]))

Ooit12

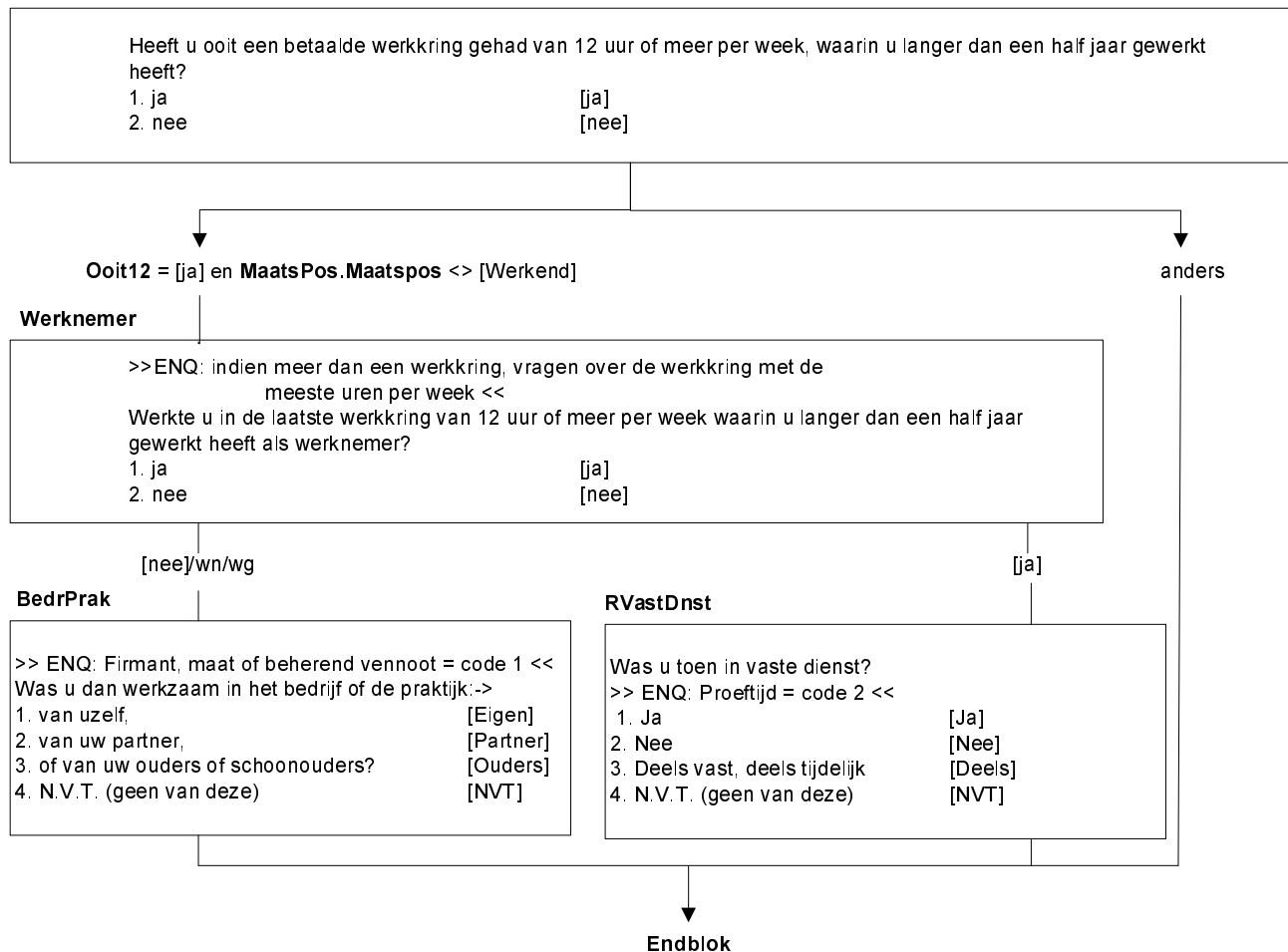

Alleen indien
Retro.Ooit12 = [ja] en
MaatsPos.Maatspos <> [Werkend]

Intro_Addin2

De volgende vragen gaan over ^uw beroep.
>>ENQ: Toest 1 om verder te gaan.<<

Anders

BedrPrak = [eigen] èn
BedrijfsAct_AIBD = respons

Arbeidsrelatie.BedrPrak=[eigen] en
Bedrijf.SoortBedr<>response

BeroepZMStart_AIBR

>> ENQ: Toets <F3> om zoekmachine voor beroep te starten.
De zoekmachine maakt gebruik van het eigen bedrijf van OP <BedrijfsAct > <<

BeroepStart_AIBR

>> ENQ: Toets <F3> om zoekmachine voor beroep te starten.

Add-in

Anders

BedrPrak = [eigen] èn
BedrijfsAct_AIBD = respons

Beroep_AIBR

Welk beroep heeft u als laatste uitgeoefend?

1 > BeroepStart_AIBR > 6 of
1 > BedrijfsACT_AIBD >6

anders

Sel_Beroep_AIBD

STEL VAST: welk beroep ?

- | | |
|---------|-----------------------------|
| 1. | 4. |
| 2. | 5. |
| 3. | 6. Geen van deze [geendeze] |

Einde Add-in

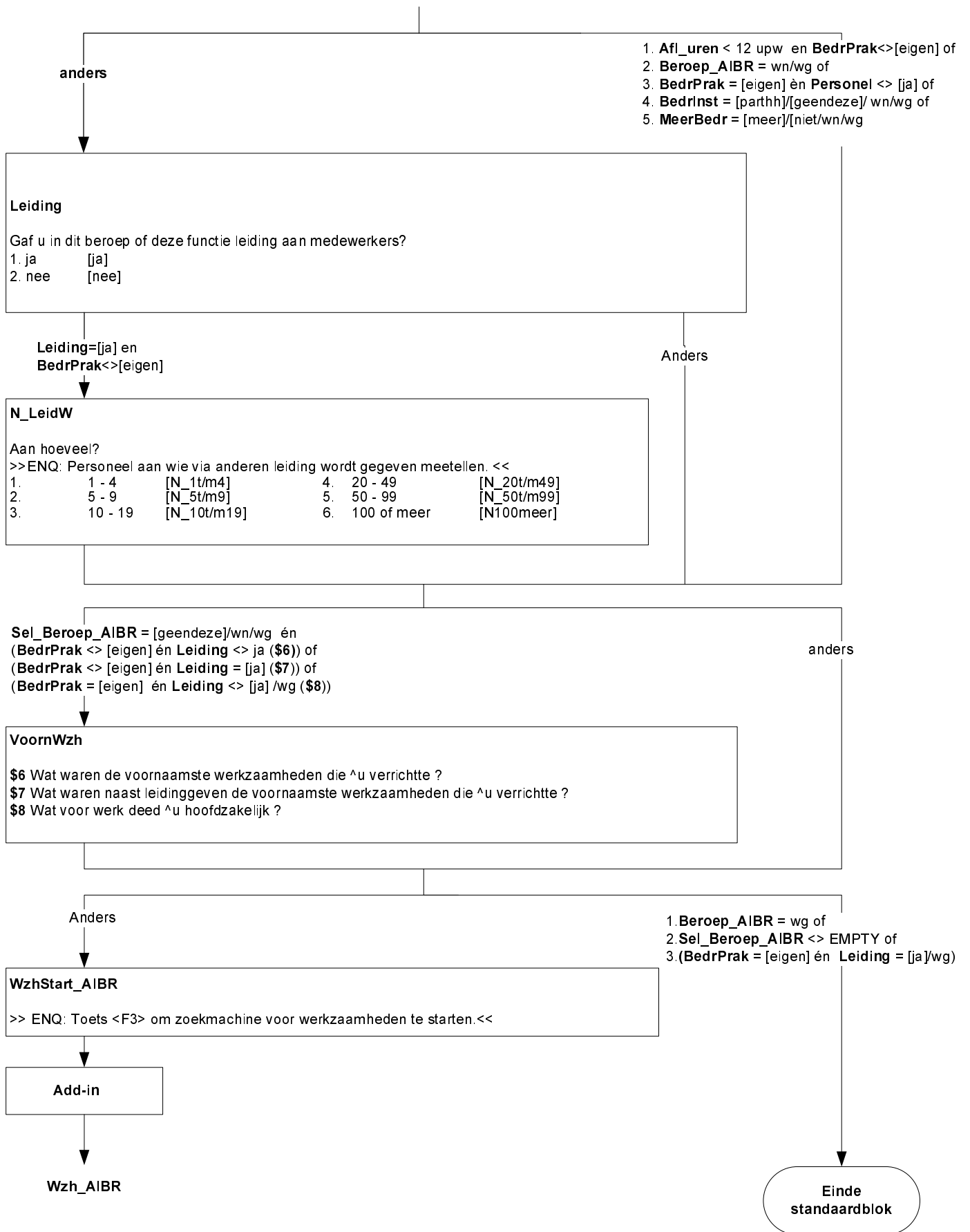

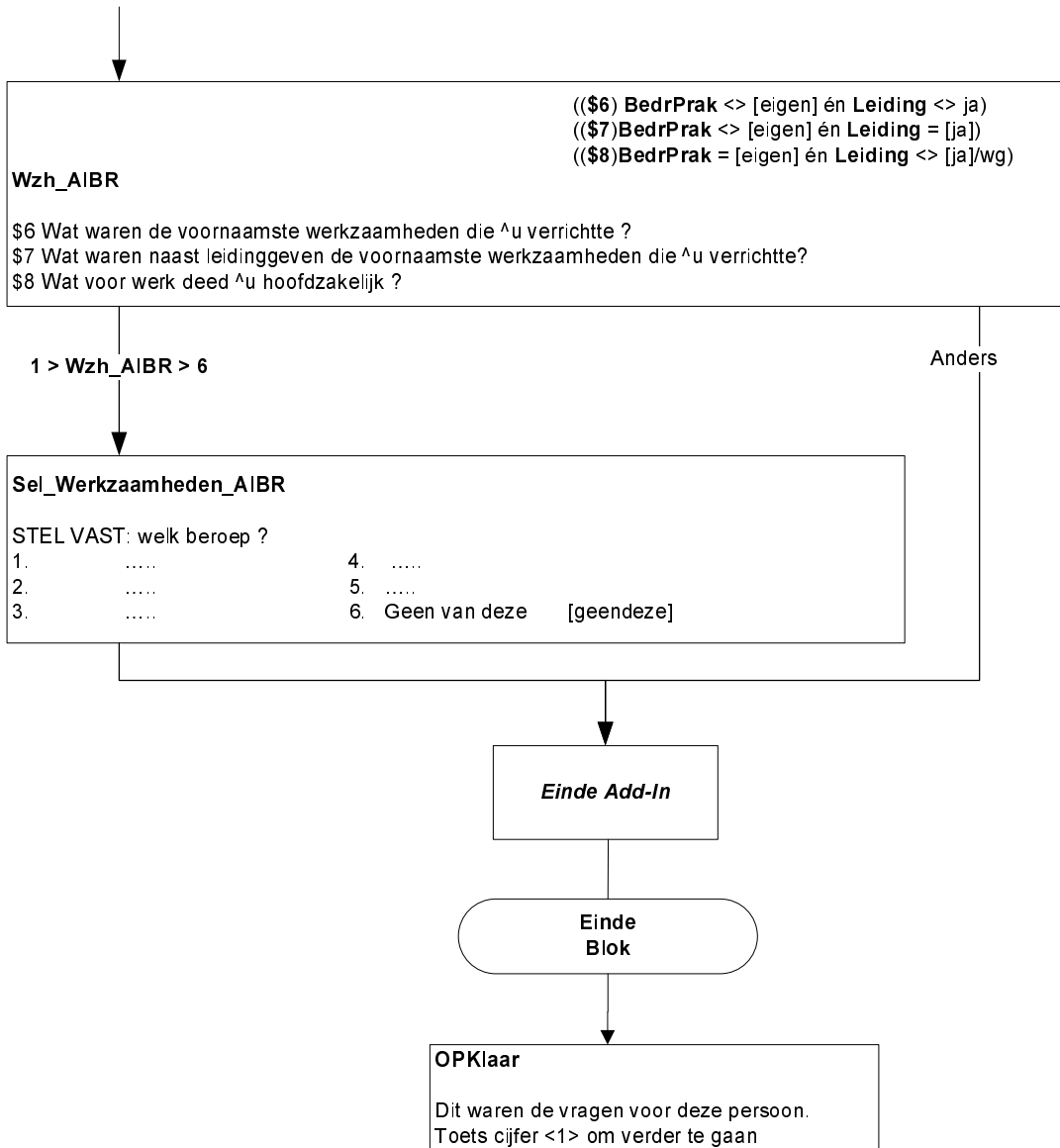

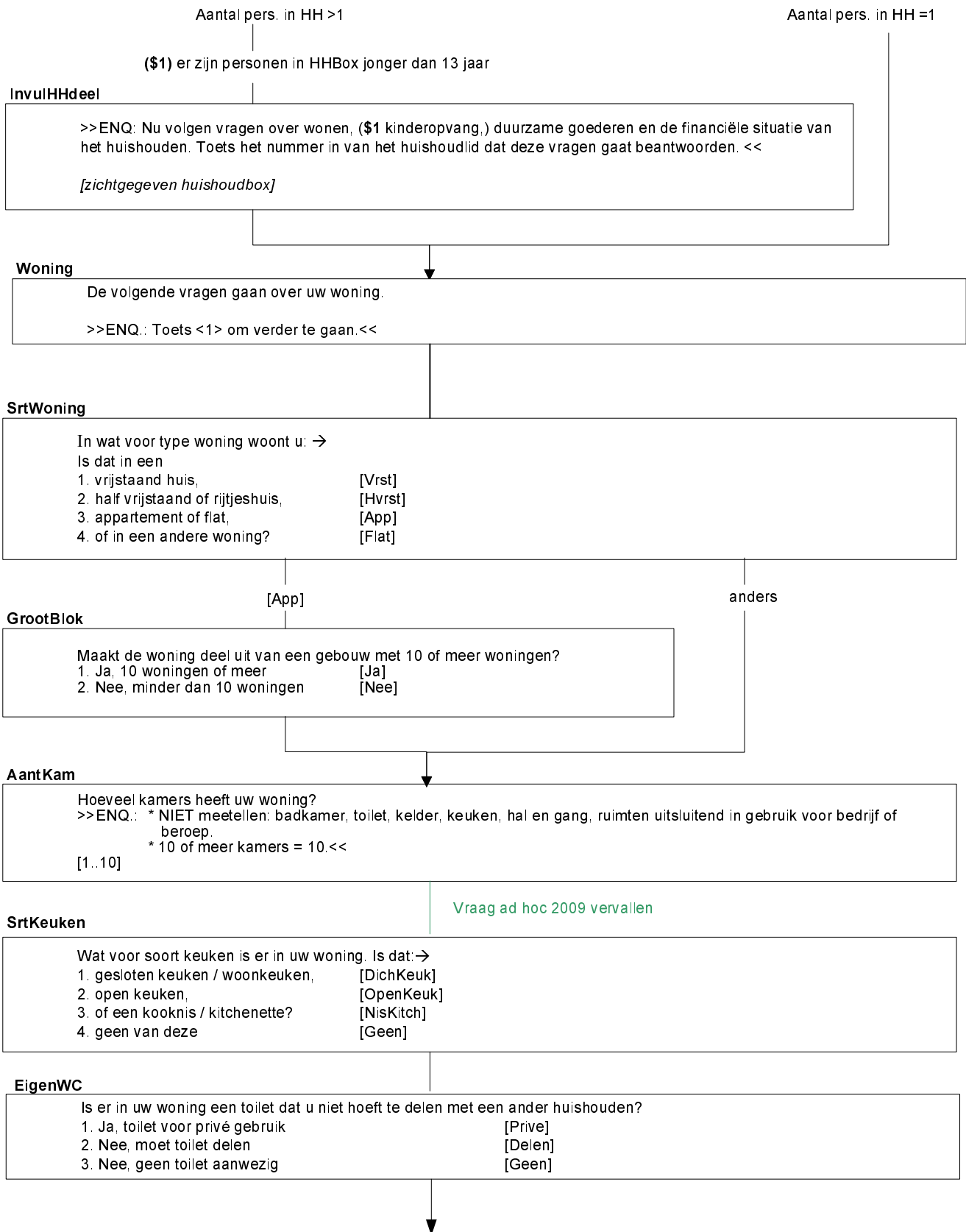

EigenBad

Is er in uw woning een bad of douche die u niet hoeft te delen met een ander huishouden?

- 1. Ja, bad/douche voor privé gebruik [Prive]
- 2. Nee, moet bad/douche delen [Delen]
- 3. Nee, geen bad/douche aanwezig [Geen]

Vraag ad hoc 2009 vervallen

LastL

Heeft u met uw woning een van de volgende problemen:
>>ENQ.: Toets <1> om verder te gaan.<<

LLek

Heeft de woning een lekkend dak ?

- 1. Ja [Ja]
- 2. Nee [Nee]

LVocht

Heeft de woning vochtige muren, vloeren of funderingen?

- 1. Ja [Ja]
- 2. Nee [Nee]

LRot

Heeft de woning verrotte raamkozijnen of vloeren ?

- 1. Ja [Ja]
- 2. Nee [Nee]

LDonker

>>ENQ: te donker = wanneer er op een zonnige dag in de meeste kamers niet genoeg daglicht binnenvalt <<
Is de woning te donker ?

- 1. Ja [Ja]
- 2. Nee [Nee]

GeluidL

>>ENQ: bijvoorbeeld geluiden van verkeer, bedrijven, fabrieken, etc.<<
Heeft u in uw woning wel eens geluidsoverlast van burelen of van buiten?

- 1. Ja [Ja]
- 2. Nee [Nee]



Vraag ad hoc 2009 vervallen

Woonomg

Nu volgen enkele vragen over de woonomgeving.
 >>ENQ.: Toets <1> om verder te gaan.<<

MilieuL

Heeft u in uw woonomgeving wel eens last van vervuiling of andere milieuproblemen, zoals rook, stof, stank of vervuild water?
 1. Ja [Ja]
 2. Nee [Nee]

VandaliL

Heeft u in uw woonomgeving wel eens last van vandalisme, geweld of criminaliteit?
 1. Ja [Ja]
 2. Nee [Nee]

GeluidL = [ja] of MilieuL = [Ja] of VandaliL = [Ja]
 (\$1) GeluidL = [ja] en MilieuL = [ja] en VandaliL = [Ja]
 (\$2) GeluidL = [ja] en MilieuL = [ja] en VandaliL <> [ja]
 (\$3) GeluidL = [ja] en MilieuL <> [ja] en VandaliL = [ja]
 (\$4) GeluidL = [ja] en MilieuL <> [ja] en VandaliL <> [ja]
 (\$5) GeluidL <> [ja] en MilieuL = [ja] en VandaliL = [ja]
 (\$6) GeluidL <> [ja] en MilieuL = [ja] en VandaliL <> [ja]
 (\$7) GeluidL <> [ja] en MilieuL <> [ja] en VandaliL = [ja]

anders

VandaVh

(\$1) U heeft net gezegd dat u wel eens last heeft van geluid, milieuproblemen en vandalisme, geweld of criminaliteit.
 (\$2) U heeft net gezegd dat u wel eens last heeft van geluid en milieuproblemen.
 (\$3) U heeft net gezegd dat u wel eens last heeft van geluid en vandalisme, geweld of criminaliteit.
 (\$4) U heeft net gezegd dat u wel eens last heeft van geluid.
 (\$5) U heeft net gezegd dat u wel eens last heeft van milieuproblemen en vandalisme, geweld of criminaliteit.
 (\$6) U heeft net gezegd dat u wel eens last heeft van milieuproblemen.
 (\$7) U heeft net gezegd dat u wel eens last heeft van vandalisme, geweld of criminaliteit.
 Wilt u vanwege deze overlast verhuizen?
 1. Ja [Ja]
 2. Nee [Nee]
 3. Misschien [Misschien]

Ja

anders

VerhJa

Denkt u dat u tussen nu en 12 maanden verhuisd bent?
 1. Ja [Ja]
 2. Nee [Nee]
 3. Misschien [Misschien]

[nee]

anders

VerhNee

Is dat voornamelijk vanwege: →
 1. financiële redenen, [Financ]
 2. het niet kunnen verkopen van de huidige woning, [Verkoop]
 3. te lange opzegtermijn van huidig huurcontract, [Opzeg]
 4. geen medewerking van woningvereniging, [Medewerk]
 5. te lange wachtlijsten bij woningverenigingen, [Wachtl]
 6. te weinig beschikbare geschikte huurwoningen, [Geschikt]
 7. of een andere reden? [Anders]

HuurEig

Bent u eigenaar, huurder of onderhuurder van uw woning?

- 1. Eigenaar [Eig]
- 2. Huurder [Hr]
- 3. Onderhuurder [OndHr]
- 4. Gratis woning [Gratis]

[Hr] / [OndHr]

Anders

Termijn

Betaalt u huur per: →

- 1. week, [Wk]
- 2. 4 weken, [Wkn]
- 3. maand, [Mnd]
- 4. kwartaal, [Kwrt]
- 5. half jaar, [Hjaar]
- 6. jaar? [Jaar]

HrBedrag

Hoeveel bedraagt de huur per \$<Termijn>?

>>ENQ.: Zo nodig laten schatten.

Voer een bedrag in van minimaal 1 en maximaal 99997 euro's. <<

[1..99997]

KostInHr

>>ENQ.: Meer dan één antwoord mogelijk. <<

Zijn er in de huur kosten opgenomen voor: →

- 1. water, [Water]
- 2. elektriciteit, [Elektr]
- 3. verwarming, [Verwarm]
- 4. huur garagebox, [HrGarage]
- 5. (overige) servicekosten? [Overig]
- 6. Geen van deze [GeenDeze]

Huursubs

>>ENQ.: voorheen huursubsidie.<<

Ontvangt u huurtoeslag?

- 1. Ja [Ja]
- 2. Nee [Nee]

[Ja]

[Nee] / wn / wg

SubAfHr

Is bij de door u genoemde huur de huurtoeslag al afgetrokken?

- 1. Ja [Ja]
- 2. Nee [Nee]

Endblok

Alleen indien personen in HHBox jonger dan 13 jaar

IntroKindopv

De volgende vragen gaan over (\$1 schoolgaan en) kinderopvang. >>ENQ.: Toets <1> om verder te gaan.<<
 \$1 Tenminste 1 pers. in HHBox met leeftijd = 4 jaar

Sel_Kind

>> ENQ: * Toets Regelnr HHBox in van persoon over wie de vragen gaan.
 * Begin met oudste kind.
 * Reeds gehad = rood. <<
 Overzicht personen < 13 jaar

(\$2 aantal pers. in HH jonger dan 13 jaar = 1, kind van HHKern
 \$3 aantal pers. in HH jonger dan 13 jaar > 1
 \$4 aantal pers. in HH jonger dan 13 jaar = 1, geen kind van HHKern
 \$5 alle pers. in HH < 13 jaar kind van HHKern
 \$6 1 of meer pers. in HH < 13 jaar geen kind van HHKern)

Lft_Kind[i] = 4

Lft_Kind[i] <> 4 jaar

School

----- regelnrHHBox-gesl-gebdatum-leeftijd [Sel_Kind]-----
 Gaat (\$2 uw kind / \$3 dit kind / \$4 het kind geboren op [gebdatum]) al naar de basisschool?
 1. Ja [Ja]
 2. Nee [Nee]

Lft_Kind[i] = 2 of 3 jaar of
 Lft_Kind[i] = 4 jaar en School <> ja

Lft_Kind[i] < 2 jaar of
 Lft_Kind[i] = 4 jaar en School = ja of
 Lft_Kind[i] = 5 t/m 12 jaar

PeutSpZa

----- regelnrHHBox-gesl-gebdatum-leeftijd [Sel_Kind]-----
 Maakt (\$5 u / \$6 uw huishouden) voor (\$2 uw kind / \$3 dit kind / \$4 het kind geboren op [gebdatum]) regelmatig gebruik van een peuterspeelzaal?
 1. Ja [Ja]
 2. Nee [Nee]

Ja

Nee / wn / wg

UrenPeutSpZa

Hoeveel uur per week is dat?
 [1..99]



Lft_Kind[i] < 4 jaar of
Lft_Kind[i] = 4 en School <> ja

Lft_Kind[i] = 4 jaar en School = ja of
Lft_Kind[i] = 5 t/m 12 jaar

KindDag

----- regelnrHHBox-gesl-gebdatum-leeftijd [Sel_Kind]-----

Maakt (\$5 u / \$6 uw huishouden) voor (\$2 uw kind / \$3 dit kind / \$4 het kind geboren op [gebdatum])
regelmatig gebruik van opvang bij een kinderdagverblijf, inclusief bedrijfscreche?
1. Ja [Ja]
2. Nee [Nee]

Ja

Nee / wn / wg

UrenKindDag

Hoeveel uur per week is dat?
[1..99]

GastOud

----- regelnrHHBox-gesl-gebdatum-leeftijd [Sel_Kind]-----

Maakt (\$5 u / \$6 uw huishouden) voor (\$2 uw kind / \$3 dit kind / \$4 het kind geboren op [gebdatum])
regelmatig gebruik van opvang door een gastouder via een gastouderbureau?
1. Ja [Ja]
2. Nee [Nee]

Ja

Nee / wn / wg

UrenGastOud

Hoeveel uur per week is dat?
[1..99]

Lft_Kind[i] 5 t/m 12 jaar of
Lft_Kind[i] = 4 jaar en School = ja

Lft_Kind[i] < 4 jaar of
Lft_Kind[i] = 4 jaar en School <> ja

Overbl

----- regelnrHHBox-gesl-gebdatum-leeftijd [Sel_Kind]-----

Maakt (\$5 u / \$6 uw huishouden) voor (\$2 uw kind / \$3 dit kind / \$4 het kind geboren op [gebdatum])
regelmatig gebruik van overblijven op school tussen de middag?
1. Ja [Ja]
2. Nee [Nee]

Ja

Nee / wn / wg

UrenOverbl

Hoeveel uur per week is dat?
[1..99]

BuSchOpv

----- regelnrHHBox-gesl-gebdatum-leeftijd [Sel_Kind]-----

Maakt (\$5 u / \$6 uw huishouden) voor (\$2 uw kind / \$3 dit kind / \$4 het kind geboren op [gebdatum])
regelmatig gebruik van buitenschoolse opvang?
>>ENQ.: Overblijven op school tussen de middag niet meetellen.<<
1. Ja [Ja]
2. Nee [Nee]

Ja

Nee / wn / wg

UrenBuSchOPv

Hoeveel uur per week is dat?
[1..99]



OppasBet

----- regelnrHHBox-gesl-gebdatum-leeftijd [Sel_Kind]-----

Maakt (\$5 u / \$6 uw huishouden) voor (\$2 uw kind / \$3 dit kind / \$4 het kind geboren op [gebdatum]) regelmatig gebruik van een betaalde oppas?

>>ENQ: Au pair meetellen. <<

- 1. Ja [Ja]
- 2. Nee [Nee]

Ja

Nee / wn / wg

UrenoppasB

Hoeveel uur per week is dat?
[1..99]

OppasOnb

----- regelnrHHBox-gesl-gebdatum-leeftijd [Sel_Kind]-----

Maakt (\$5 u / \$6 uw huishouden) voor (\$2 uw kind / \$3 dit kind / \$4 het kind geboren op [gebdatum]) regelmatig gebruik van een onbetaalde oppas zoals vrienden, buren of familie?

>>ENQ.: Bedoeld wordt familie buiten het huishouden.<<

- 1. Ja [Ja]
- 2. Nee [Nee]

Ja

Nee / wn / wg

UrenoppasO

Hoeveel uur per week is dat?
[1..99]

Herhaal vanaf Sel_Kind voor alle personen in HH jonger dan 13 jaar

Blok Bezit

DuurzArt

Wij willen graag weten welke van de volgende duurzame artikelen in uw huishouden aanwezig zijn.
 >> ENQ: Toets <1> om verder te gaan.<<

Ktv

Is er in uw huishouden een kleurentelevisie?

- 1. Ja [Ja]
- 2. Nee [Nee]

Ja / wn / wg

Nee

RedNoKtv

Is dat om financiële redenen?

- 1. Ja [Ja]
- 2. Nee [Nee]

Pc

>>ENQ: laptop is ook personal computer.<<
 Is er in uw huishouden een personal computer?

- 1. Ja [Ja]
- 2. Nee [Nee]

Ja / wn / wg

Nee

RedNoPc

Is dat om financiële redenen?

- 1. Ja [Ja]
- 2. Nee [Nee]

Wasm

Is er in uw huishouden een wasmachine?

- 1. Ja [Ja]
- 2. Nee [Nee]

Ja / wn / wg

Nee

RedNoWasm

Is dat om financiële redenen?

- 1. Ja [Ja]
- 2. Nee [Nee]

Auto

Heeft u (of iemand anders in uw huishouden) een auto?
 >>ENQ.: Lease-auto van werkgever meetellen wanneer deze ook privé gebruikt wordt.<<

- 1. Ja [Ja]
- 2. Nee [Nee]

Ja / wn / wg

Nee

RedNoAuto

Is dat om financiële redenen?

- 1. Ja [Ja]
- 2. Nee [Nee]

IntroFin

De volgende vragen gaan over de financiële situatie van uw huishouden.
>>ENQ.: Toets <1> om verder te gaan.<<

(\$1) AantalPP >1

InkomenHH

Voor een onderzoek als dit is het nodig dat we van mensen globaal het huishoudinkomen weten. Mag ik u daarom vragen hoeveel geld er NETTO per MAAND OF per JAAR binnenkomt bij uw huishouden? Het gaat dus om het inkomen na aftrek van belastingen en premies (\$1, van alle personen van uw huishouden bij elkaar opgeteld).

<< ENQ: Zonodig laten schatten. Opgeven per 4 weken is ook mogelijk <<

anders

Wn / wg

Periode

STEL VAST: Inkomen per 4 weken, per maand of per jaar ?

- 1. 4 weken [VierW]
- 2. Maand [Maand]
- 3. Jaar [Jaar]

RondKomen

Hoe goed kunt u momenteel met het totale netto inkomen van uw huishouden rondkomen, dat wil zeggen uw gebruikelijke noodzakelijke uitgaven betalen. Is dat ->

- 1. zeer moeilijk, [Zmoei]
- 2. moeilijk, [Moei]
- 3. eerder moeilijk, [Eermoei]
- 4. eerder gemakkelijk, [Eermak]
- 5. gemakkelijk, [Mak]
- 6. of zeer gemakkelijk? [Zmak]

MinimInk

Welk netto inkomen per maand heeft u momenteel minstens nodig om rond te kunnen komen, dat wil zeggen om de gebruikelijke noodzakelijke uitgaven voor uw huishouden te kunnen betalen?

>>ENQ.: Voer een bedrag in van minimaal 1 en maximaal 99997 euro's. <<
[1..99997]

Vakantie

Heeft uw huishouden voldoende geld om iedereen jaarlijks een week op vakantie te laten gaan?

- 1. Ja [Ja]
- 2. Nee [Nee]

Verwarm

Heeft uw huishouden voldoende geld om uw huis goed te verwarmen?

- 1. Ja [Ja]
- 2. Nee [Nee]

VerslMeub

Heeft uw huishouden voldoende geld om versleten meubels te vervangen door nieuwe?

- 1. Ja [Ja]
- 2. Nee [Nee]

NKleren

Heeft uw huishouden voldoende geld om regelmatig nieuwe kleren te kopen?

- 1. Ja [Ja]
- 2. Nee [Nee]

FamEten

Heeft uw huishouden voldoende geld om tenminste één keer per maand kennissen of familie te eten te vragen?

>>ENQ: Bedoeld wordt een warme maaltijd of diner.<<

- 1. Ja [Ja]
- 2. Nee [Nee]

WarmEten

Heeft uw huishouden voldoende geld om ten minste om de andere dag een warme maaltijd met vlees, kip of vis te betalen?
 1. Ja [Ja]
 2. Nee [Nee]

OnvervUitg

Kan uw huishouden onverwachte noodzakelijke uitgaven doen ter waarde van 950 euro, zonder daarvoor geld te lenen?
 1. Ja [Ja]
 2. Nee [Nee]

WoonLast

Ieder huishouden heeft maandelijks vaste woonlasten. Niet iedereen kan die uitgaven even makkelijk opbrengen. Hoe zwaar zijn de woonlasten voor uw huishouden. Is dat:→
 1. een zware last, [Zwaar]
 2. enigszins een last, [Enigzw]
 3. of helemaal geen last? [Geen]

Huureig = [Hr]/[OnderHr]/[Eig]

Anders

WoonAcht

\$2 Huureig = Eigenaar
\$3 HuurEig = Huurder of Onderhuurder

Heeft uw huishouden in de afgelopen 12 maanden achterstand gehad in de betaling van de (\$2 hypotheek / \$3 huur) ?
 1. Ja [Ja]
 2. Nee [Nee]

Ja

Nee wn / wg

WoonAchtFin

Was dat om financiële redenen?
 1. Ja [Ja]
 2. Nee [Nee]

Ja

Nee wn / wg

WoonAchtFreq

>>ENQ: achterstand in betaling van hypotheek/huur, om financiële redenen, in de afgelopen 12 maanden.<<
 Was dat één keer of vaker?
 1. Een keer [Een]
 2. Vaker [Vaker]

NutsAcht

Heeft uw huishouden in de afgelopen 12 maanden achterstand gehad in de betaling van elektriciteit-, water- of gasrekeningen?
 1. Ja [Ja]
 2. Nee [Nee]

Ja

Nee wn / wg

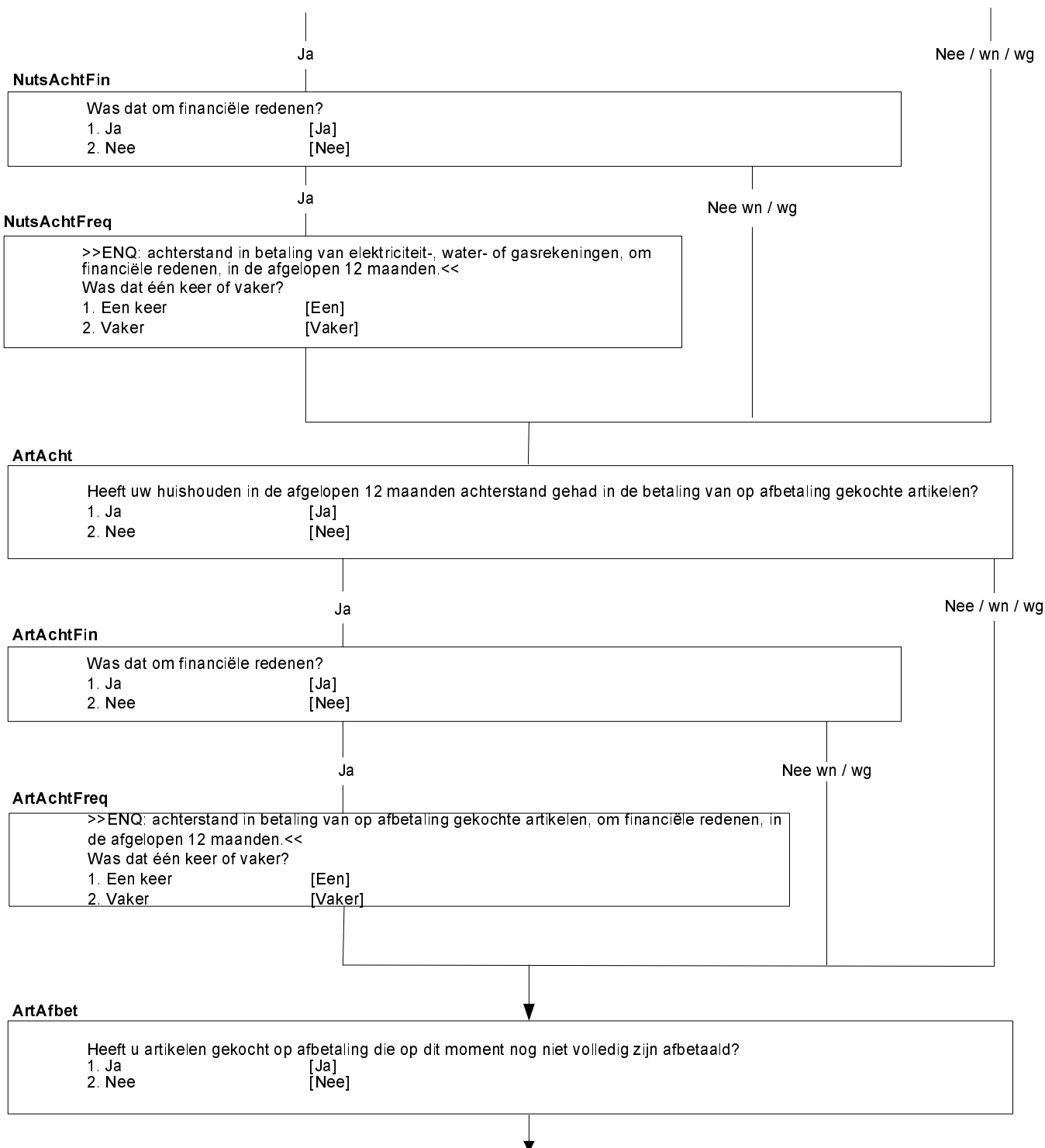

Ov_leni

Afgezien van op afbetaling gekochte artikelen, heeft u of een ander huishoudlid een lening afgesloten?
 >>ENQ.: Hypotheek of een lening met betrekking tot hoofdwooning niet meetellen.<<
 1. Ja [Ja]
 2. Nee [Nee]

Ov_Leni = ja en ArtAchtFin <> ja

anders

LeniAcht

Heeft uw huishouden in de afgelopen 12 maanden achterstand gehad bij de afbetaling van de lening?
 1. Ja [Ja]
 2. Nee [Nee]

Ja

LeniAchtFin

Was dat om financiële redenen?
 1. Ja [Ja]
 2. Nee [Nee]

Ja

Nee wn / wg

LeniAchtFreq

>>ENQ.: achterstand in afbetaling van lening, om financiële redenen, in de afgelopen 12 maanden.<<
 Was dat één keer of vaker?
 1. Een keer [Een]
 2. Vaker [Vaker]

Nee wn / wg

ArtAfbet = Ja of Ov_leni = ja

anders

(\$4) ArtAfbet = ja en Ov_Leni <> ja
 (\$5) Ov_Leni = ja en ArtAfbet <> ja
 (\$6) ArtAfbet = ja en Ov_Leni = ja

Hoezwaar

Hoe zwaar is voor uw huishouden de terugbetaling van de (\$4 op afbetaling gekochte artikelen) (\$5 lening) (\$6 lening en op afbetaling gekochte artikelen). Is dat →
 >>ENQ.: Hypotheek of een lening met betrekking tot het huis hier niet meetellen.<<
 1. een zware last, [Zwaar]
 2. enigszins een last, [Enigzw]
 3. of helemaal geen last? [Geen]
 4. N.v.t. [Nvt]

Endblok

IntroInk

De volgende vragen gaan over alimentatie en financiële bijdragen van en aan familie buiten uw huishouden.
 >>ENQ.: Toets <1> om verder te gaan.<<

AlimentOntv

Heeft uw huishouden in 'vorig jaar' alimentatie ontvangen voor kinderen?
 1. Ja [Ja]
 2. Nee [Nee]

Ja

Nee / wn / wg

AlimentOntvBedr

Welk bedrag heeft uw huishouden in totaal in 'vorig jaar' daaraan ontvangen?
 >>ENQ.: Zo nodig laten schatten.
 Voer een bedrag in van minimaal 1 en maximaal 99997 euro's. <<
 [1..99997]

Toelage

\$2 Leeftijd oudste persoon binnen huishouden < 30
 Heeft uw huishouden in 'vorig jaar' van familie een financiële bijdrage voor levensonderhoud ontvangen (**\$2**, zoals bijvoorbeeld een studietoelage van ouders)?
 >>ENQ.: Het gaat om familie buiten het huishouden.<<
 1. Ja [Ja]
 2. Nee [Nee]

Ja

Nee / wn / wg

ToelageBedr

Welk bedrag heeft uw huishouden in totaal in 'vorig jaar' daaraan ontvangen?
 >>ENQ.: Zo nodig laten schatten.
 Voer een bedrag in van minimaal 1 en maximaal 99997 euro's. <<
 [1..99997]

Aliment

Heeft uw huishouden in 'vorig jaar' alimentatie voor kinderen betaald?
 1. Ja [Ja]
 2. Nee [Nee]

Ja

Nee / wn / wg

AlimentBedr

Welk bedrag heeft uw huishouden in totaal in 'vorig jaar' daaraan betaald?
 >>ENQ.: Zo nodig laten schatten.
 Voer een bedrag in van minimaal 1 en maximaal 99997 euro's. <<
 [1..99997]

FamOnd

Afgezien van alimentatie, heeft uw huishouden in 'vorig jaar' familie financieel voor levensonderhoud ondersteund?
 >>ENQ.: Het gaat om familie buiten het huishouden.<<
 1. Ja [Ja]
 2. Nee [Nee]

Ja

Nee / wn / wg

FamOndBedr

Welk bedrag heeft uw huishouden in totaal in 'vorig jaar' daaraan betaald?
 >>ENQ.: Zo nodig laten schatten.
 Voer een bedrag in van minimaal 1 en maximaal 99997 euro's. <<
 [1..99997]

Verhuur

Nu volgen enkele vragen over inkomsten uit het verhuren van zaken.
 >>ENQ. Toets 1 om door te gaan.<<

Vrhwoon

Heeft uw huishouden in 'vorig jaar', in de woning waar u toen woonde, woonruimte verhuurd aan iemand die niet tot uw huishouden behoorde?
 1. Ja [Ja]
 2. Nee [Nee]

Anders

[Ja]

IVrhwoon

Hoeveel huur heeft uw huishouden daarvoor in totaal in 'vorig jaar' ontvangen?
 >>ENQ.: * Zo nodig laten schatten.
 * Voer een bedrag in van minimaal 0 en maximaal 9999997 euro.<<
 [0..9999997]

Vrhland

>>ENQ.: Aan iemand die niet tot O.P.'s huishouden behoorde.<<
 Heeft uw huishouden in 'vorig jaar' land verhuurd of verpacht?
 1. Ja [Ja]
 2. Nee [Nee]

Anders

[Ja]

IVrhland

Hoeveel huur of pacht heeft uw huishouden daarvoor in totaal in 'vorig jaar' ontvangen?
 >>ENQ.: * Zo nodig laten schatten.
 * Voer een bedrag in van minimaal 0 en maximaal 9999997 euro.<<
 [0..9999997]



Vrhonroer

>>ENQ.: Aan iemand die niet tot O.P.'s huishouden behoorde.<<
Heeft uw huishouden in 'vorig jaar' ander onroerend goed verhuurd, bijvoorbeeld een tweede woning of garage?
1. Ja [Ja]
2. Nee [Nee]

Anders

[Ja]

IVrhonroer

Hoeveel huur heeft uw huishouden daarvoor in totaal in 'vorig jaar' ontvangen?
>>ENQ.: * Zo nodig laten schatten.
* Voer een bedrag in van minimaal 0 en maximaal 9999997 euro.<<
[0..9999997]

Vrhroer

>>ENQ.: Aan iemand die niet tot O.P.'s huishouden behoorde.<<
Heeft uw huishouden in 'vorig jaar' andere zaken verhuurd, bijvoorbeeld een caravan, partytent of kleding?
1. Ja [Ja]
2. Nee [Nee]

Anders

[Ja]

IVrhroer

Hoeveel huur heeft uw huishouden daarvoor in totaal in 'vorig jaar' ontvangen?
>>ENQ.: * Zo nodig laten schatten.
* Voer een bedrag in van minimaal 0 en maximaal 9999997 euro.<<
[0..9999997]



Alleen indien: AantalPP > 1

IntroFin

Huishoudens kunnen één of meer inkomens ontvangen. Daar kan op verschillende manieren mee worden omgegaan. Ze kunnen worden behandeld als iets gemeenschappelijks of juist apart worden gehouden.
>>ENQ: Toets <1> om verder te gaan.<<

DeelInk

Hoe behandelt uw huishouden het inkomen of de inkomens: →

1. volledig gemeenschappelijk,	[Gem]
2. volledig apart,	[Apart]
3. of deels gemeenschappelijk, deels apart?	[GemApart]
4. huishouden heeft geen inkomen	[GeenInk]

DeelInk=[Gem][GemApart]

anders

BBBeheer

>>ENQ: buiten het huishouden is bijvoorbeeld accountants, belastingadviseurs, maatschappelijk werkers of familieleden.<<
Wie beheert of beheren de gemeenschappelijke financiën van uw huishouden. Is dat: →

1. iemand binnen het huishouden,	[BinnenHH]
2. iemand buiten het huishouden,	[BuitenHH]
3. of zowel iemand binnen als buiten het huishouden?	[BinBuiHH]

[BinnenHH]/
[BinBuiHH] (\$1)

anders

WieBeheer

Wie is of zijn dat(\$1 binnen het huishouden)?

>>ENQ: * Toets het regelnummer in.
* 9 = iemand anders uit het huishouden<<

Zichtgegevens huishoudbox tonen (alle personen van 16 jaar en ouder)

Endblock

Alleen voor O.P. met leeftijd >= 16

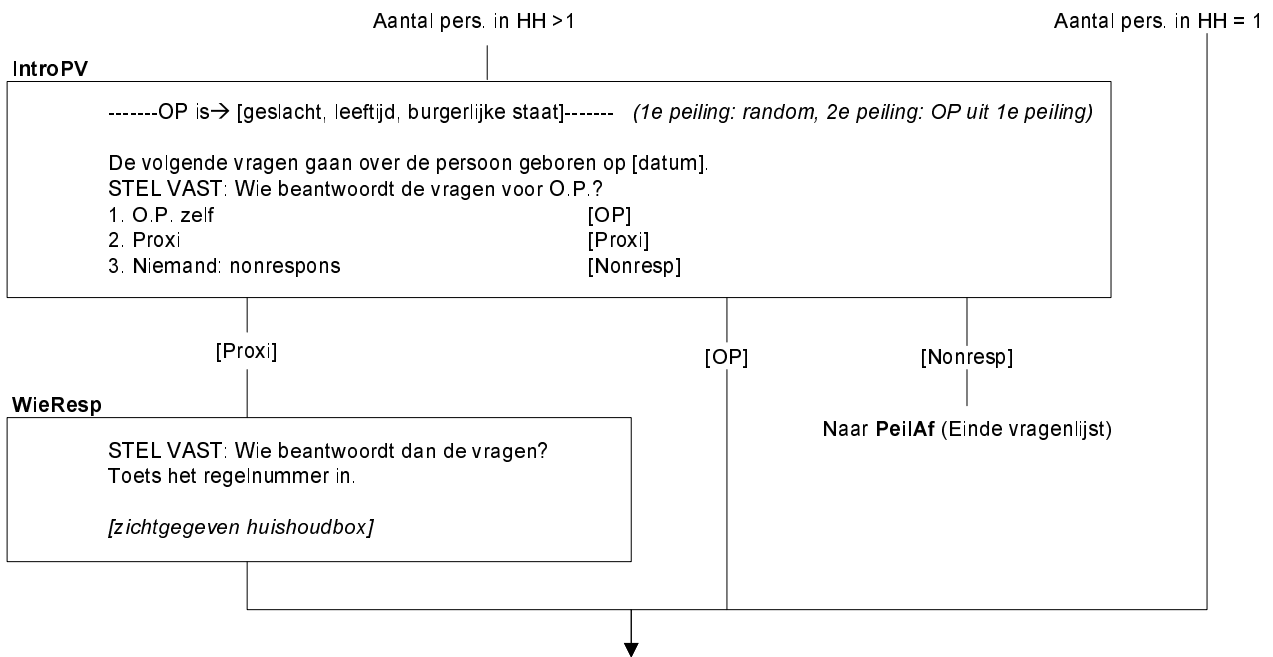

Alleen indien: AantalPP > 1

IntroFinl

Nu volgen enkele vragen over uw persoonlijke financiën.
>>ENQ: Toets <1> om verder te gaan.<<

anders

Betwrknu = [ja]

PersInk

-----OP is→ [geslacht, leeftijd, burgerlijke staat]-----

Heeft u een eigen inkomen, bijvoorbeeld loon, een uitkering, studiebeurs of pensioen?

- 1. Ja [Ja]
- 2. Nee [Nee]

PersInk := [ja]

PersInk=[Ja]

anders

anders

GedeeldFinancienHH.
Deelink = [Apart]

GedeeldFinancienHH.
Deelink = [Gem]

InkApart

-----OP is→ [geslacht, leeftijd, burgerlijke staat]-----

Welk deel van uw eigen inkomen houdt u apart van het gemeenschappelijke huishoudbudget. Is dat: →

- 1. uw volledige inkomen, [Volledig]
- 2. meer dan de helft van uw inkomen, [MeerHlf]
- 3. ongeveer de helft van uw inkomen, [Helft]
- 4. minder dan de helft van uw inkomen, [MinderHlf]
- 5. of houdt u niets van uw inkomen apart? [Niets]

InkApart :=
[volledig]

InkApart :=
[niets]

Toegang

-----OP is→ [geslacht, leeftijd, burgerlijke staat]-----

>>ENQ: * Toegang betekent dat geld kan worden opgenomen of overgemaakt.
* Betaal- of spaarrekening.
* Rekening op naam van OP en/of ander lid van het huishouden.<<

Heeft u toegang tot een bankrekening?

- 1. Ja [Ja]
- 2. Nee [Nee]

PersUitg

-----OP is→ [geslacht, leeftijd, burgerlijke staat]-----

In hoeverre kunt u persoonlijke uitgaven doen zonder met iemand anders uit uw huishouden te overleggen. Is dat: →

- 1. altijd of bijna altijd, [Altijd]
- 2. soms, [Soms]
- 3. of nooit of bijna nooit? [Nooit]

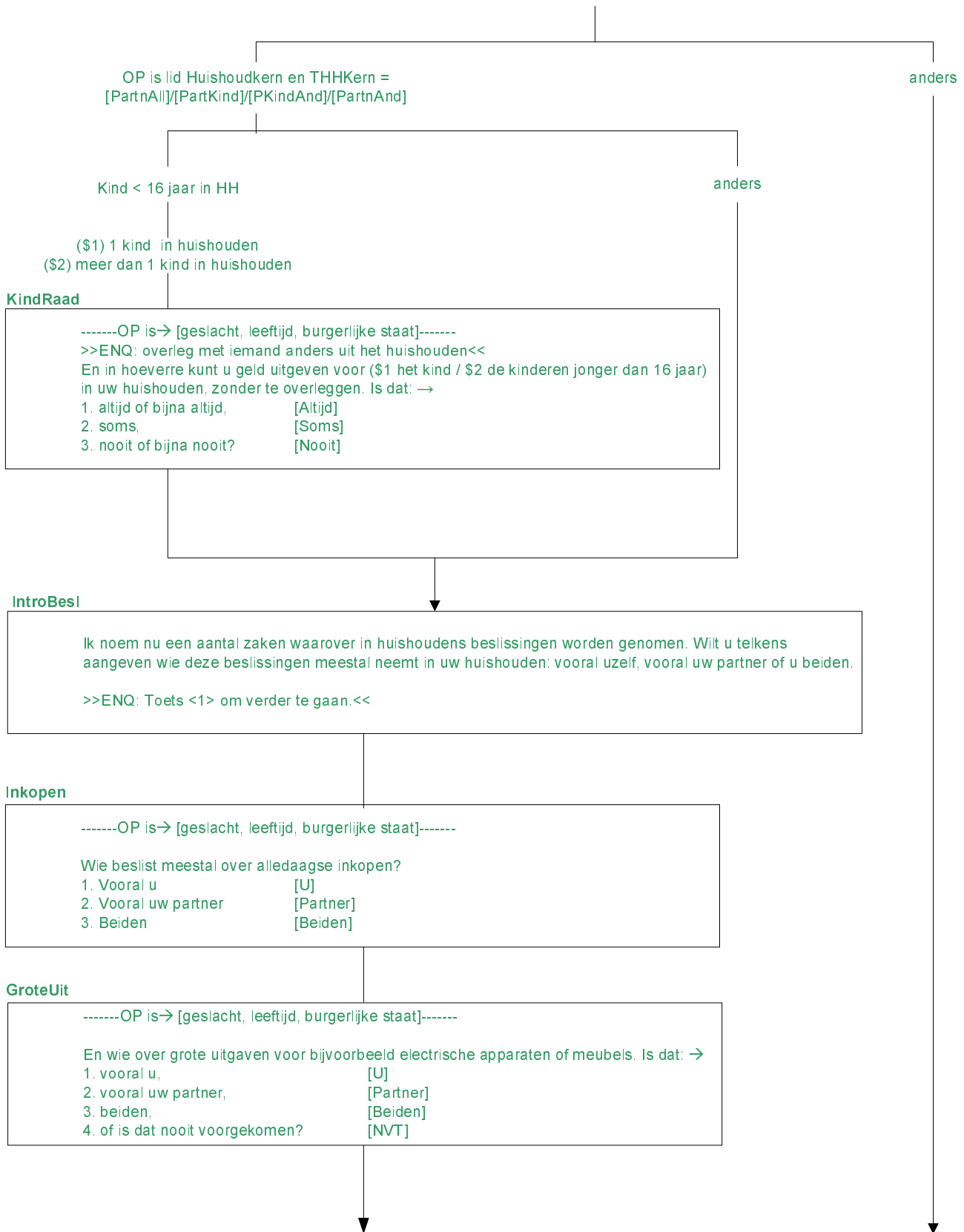

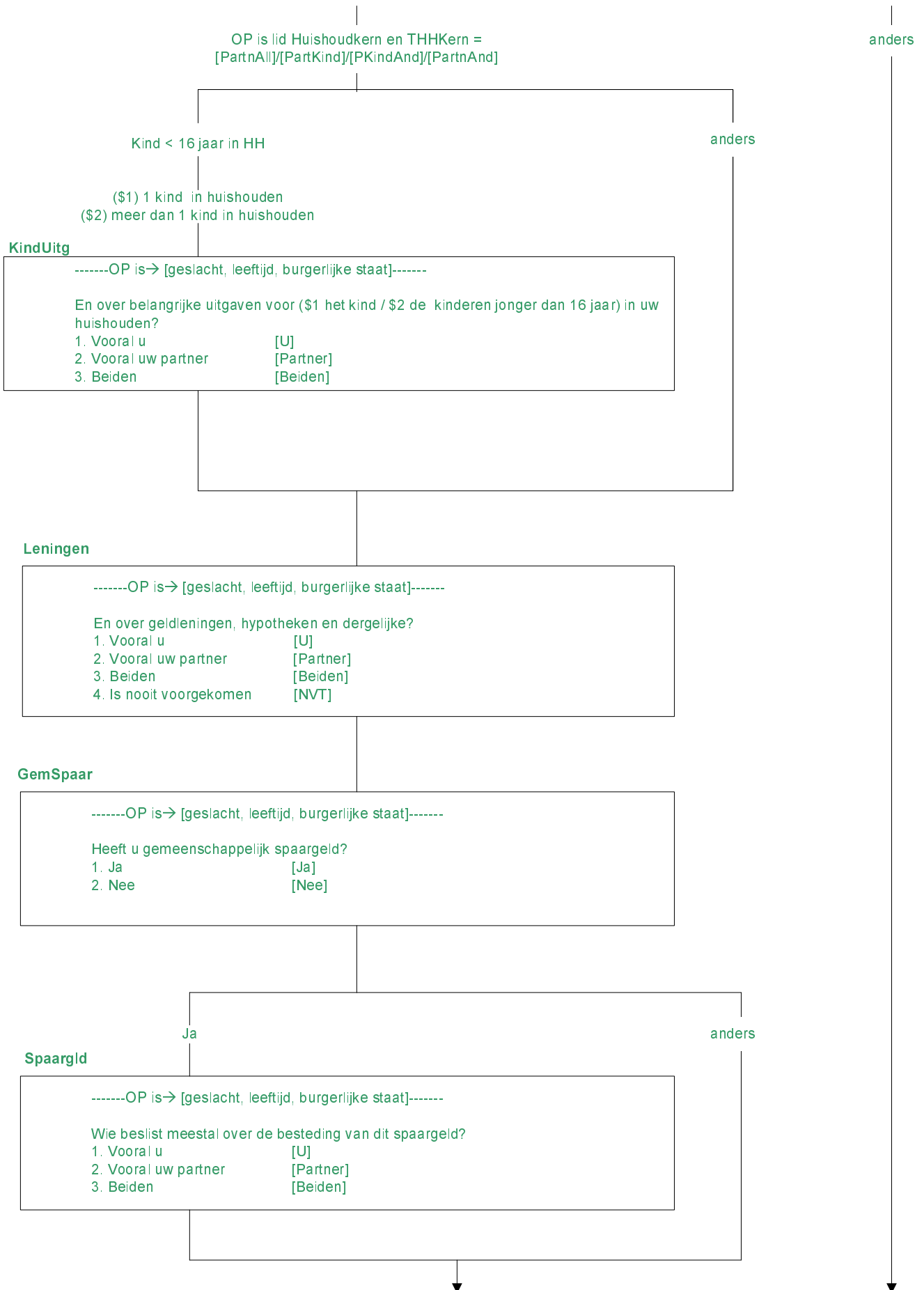

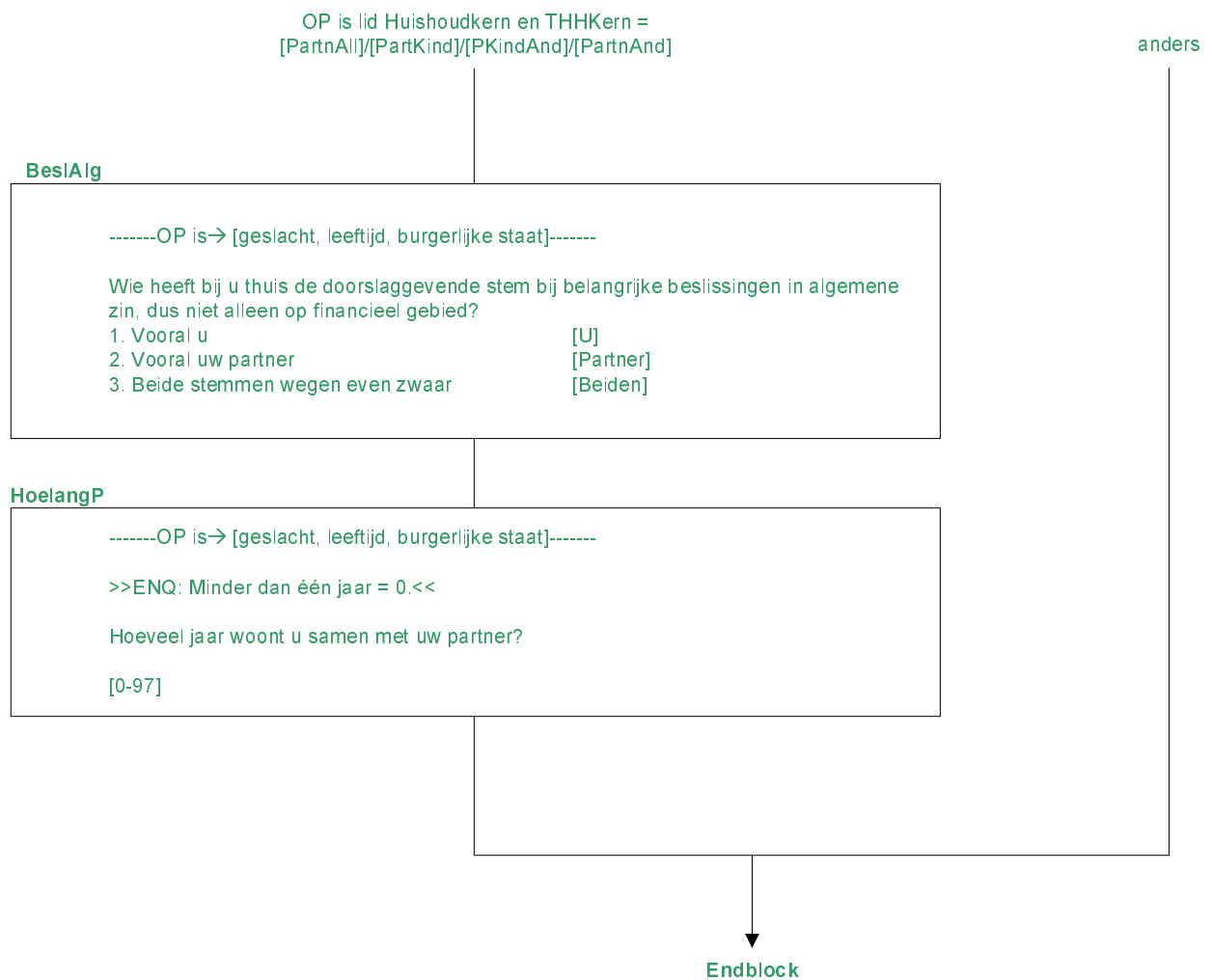

IntroGezo

De volgende vragen gaan over gezondheid en gezondheidszorg.
 >>ENQ.: Toets <1> om verder te gaan.<<

Gezond

-----OP is→ [geslacht, leeftijd, burgerlijke staat]-----

Hoe is over het algemeen uw gezondheid? Is deze: →

- 1. zeer goed, [Zeergoed]
- 2. goed, [Goed]
- 3. gaat wel, [Gaatwel]
- 4. slecht, [Slecht]
- 5. of zeer slecht? [Zeerslecht]

LangdA08

-----OP is→ [geslacht, leeftijd, burgerlijke staat]-----

>>ENQ: langdurig = (naar verwachting) 6 maanden of langer.<<
 Heeft u één of meer langdurige ziekten of aandoeningen?

- 1. Ja [Ja]
- 2. Nee [Nee]

BelemAct08

-----OP is→ [geslacht, leeftijd, burgerlijke staat]-----

In welke mate bent u vanwege uw gezondheid beperkt in activiteiten die mensen gewoonlijk doen. Is dat: -->

- 1. ernstig beperkt, [ErnBep]
- 2. wel beperkt maar niet ernstig, [NErnBep]
- 3. of helemaal niet beperkt? [N bep]

[N bep] / wn / wg

[ErnBep]/[NErnBep]

BepDuur

Duurt deze beperking reeds een half jaar of langer?

- 1. Ja [Ja]
- 2. Nee [Nee]



TndNodig08

-----OP is→ [geslacht, leeftijd, burgerlijke staat]-----

>>ENQ: Specialistische tandheelkundige hulp zoals orthodontische behandeling meerekenen.<<

Is het in de afgelopen 12 maanden voorgekomen dat u dringend contact had moeten hebben met een tandarts, maar dat dit niet is gebeurd?

- 1. Ja [Ja]
- 2. Nee [Nee]

Nee / wn / wg

Ja

TndNodigRed

Wat was de reden hiervoor?

>> ENQ: Indien meerdere keren gaat het bij deze vraag om de laatste keer dat een dergelijke situatie zich voordeed.<<

- 1. Lengte van de wachtlijst [Wachtl]
- 2. Kon geen tijd vrijmaken i.v.m. werk, zorg voor kinderen of zorg voor anderen [GnTijd]
- 3. Angst [Angst]
- 4. Te ver weg / geen vervoer [GnVerv]
- 5. Kon me niet veroorloven (te duur) [Duur]
- 6. Wilde wachten of het probleem vanzelf over zou gaan [PrbOver]
- 7. Wist geen goede tandarts [GnTand]
- 8. Andere reden [Anders]

SpecNodig08

-----OP is→ [geslacht, leeftijd, burgerlijke staat]-----

Is het in de afgelopen 12 maanden voorgekomen dat u dringend contact had moeten hebben met een andere arts, maar dat dit niet is gebeurd?

- 1. Ja [Ja]
- 2. Nee [Nee]

Nee / wn / wg

Ja

SpecNodigRed

Wat was de reden hiervoor?

>> ENQ: Indien meerdere keren gaat het bij deze vraag om de laatste keer dat een dergelijke situatie zich voordeed.<<

- 1. Lengte van de wachtlijst [Wachtl]
- 2. Kon geen tijd vrijmaken i.v.m. werk, zorg voor kinderen of zorg voor anderen [GnTijd]
- 3. Angst [Angst]
- 4. Te ver weg / geen vervoer [GnVerv]
- 5. Kon me niet veroorloven (te duur) [Duur]
- 6. Wilde wachten of het probleem vanzelf over zou gaan [PrbOver]
- 7. Wist geen goede arts of specialist [GnArts]
- 8. Kreeg geen verwijsbrief van de huisarts [GnBrief]
- 9. Andere reden [Anders]

Vraag ad hoc 2009 vervallen

Endblock

IntroTyd

De volgende vragen gaan over uw tijdsbesteding en sociale contacten.
 >>ENQ: Toets <1> om verder te gaan.<<

Betwrknu = [ja]

anders

Reistijd

Hoeveel uur per week reist u doorgaans heen en terug naar uw werk?

>>ENQ: * 0 = geen reistijd
 * 96 = 96 uur of meer per week
 * 97 = te ingewikkeld of weet niet<<

[0..97]

TydHuis

-----OP is-> [geslacht, leeftijd, burgerlijke staat]-----

>>ENQ: 97 = 97 of meer<<

Hoeveel uur per week besteedt u gemiddeld aan huishoudelijk werk en zorg voor kinderen of andere gezins- of familieleden?

[0..97]

Wn

anders

THSchat

-----OP is-> [geslacht, leeftijd, burgerlijke staat]-----

Kunt u dan aangeven of het gaat om: -->

- | | |
|--------------------------|------------|
| 1. minder dan 8 uur, | [Minder8] |
| 2. 8 tot en met 16 uur, | [Minder17] |
| 3. 17 tot en met 24 uur, | [Minder25] |
| 4. 25 tot 36 uur, | [Minder37] |
| 5. of meer dan 36 uur? | [Meer36] |

TydVry

-----OP is→ [geslacht, leeftijd, burgerlijke staat]-----

>>ENQ: * Het gaat bijvoorbeeld om uitgaan, hobbies, sport, lezen, TV kijken, surfen op internet.
* 97 = 97 of meer.<<

Hoeveel uur per week besteedt u gemiddeld aan vrijetijdsactiviteiten?
[0..97]

VrySchat

Wn

arders

-----OP is→ [geslacht, leeftijd, burgerlijke staat]-----

Kunt u dan aangeven of het gaat om: -->

- | | |
|--------------------------|------------|
| 1. minder dan 8 uur, | [Minder8] |
| 2. 8 tot en met 16 uur, | [Minder17] |
| 3. 17 tot en met 24 uur, | [Minder25] |
| 4. 25 tot 36 uur, | [Minder37] |
| 5. of meer dan 36 uur? | [Meer36] |

Bioscoop

-----OP is→ [geslacht, leeftijd, burgerlijke staat]-----

Hoe vaak bent u in de afgelopen 12 maanden naar een bioscoop of filmhuis geweest?

- | | |
|---------------------|------------|
| 1. Nooit | [Nooit] |
| 2. 1 t/m 3 keer | [N_1tm3] |
| 3. 4 t/m 6 keer | [N_4tm6] |
| 4. 7 t/m 12 keer | [N_7tm12] |
| 5. Meer dan 12 keer | [N_12meer] |

Optredens

-----OP is→ [geslacht, leeftijd, burgerlijke staat]-----

Hoe vaak bent u in de afgelopen 12 maanden naar een concert, toneel-, opera-, ballet- of dansvoorstelling geweest?

>>ENQ: Bezoeken aan voorstellingen van eigen kinderen meetellen.<<

- | | |
|---------------------|------------|
| 1. Nooit | [Nooit] |
| 2. 1 t/m 3 keer | [N_1tm3] |
| 3. 4 t/m 6 keer | [N_4tm6] |
| 4. 7 t/m 12 keer | [N_7tm12] |
| 5. Meer dan 12 keer | [N_12meer] |

CultBez

-----OP is→ [geslacht, leeftijd, burgerlijke staat]-----

Hoe vaak heeft u in de afgelopen 12 maanden culturele bezienswaardigheden bezocht zoals een museum, historisch monument of een archeologische opgraving?

- | | |
|---------------------|------------|
| 1. Nooit | [Nooit] |
| 2. 1 t/m 3 keer | [N_1tm3] |
| 3. 4 t/m 6 keer | [N_4tm6] |
| 4. 7 t/m 12 keer | [N_7tm12] |
| 5. Meer dan 12 keer | [N_12meer] |

IntroCon

Nu volgen enkele vragen over contacten met familie en vrienden. Hierbij gaat het om ontmoetingen, telefonische en schriftelijke contacten.
 >>ENQ.: Toets <1> om verder te gaan.<<

FamCont

-----OP is→ [geslacht, leeftijd, burgerlijke staat]-----
 >>ENQ: * Ontmoetingen, telefonische en schriftelijke contacten. Internet of e-mail telt ook mee.<<

Hoe vaak heeft u contact met familieleden die niet bij u in huis wonen?

1. Minstens 1 keer per week	[Week]
2. Ongeveer 2 keer per maand	[Maand_2]
3. Ongeveer 1 keer per maand	[Maand_1]
4. Minder dan 1 keer per maand	[Maand_Mi]
5. Zelden of nooit	[Nooit]
6. Niet van toepassing, heeft geen familie	[NVT]

VrieCont

-----OP is→ [geslacht, leeftijd, burgerlijke staat]-----
 >>ENQ: * Ontmoetingen, telefonische en schriftelijke contacten. Internet of e-mail telt ook mee.

Hoe vaak heeft u contact met vrienden, vriendinnen of echt goede kennissen?

1. Minstens 1 keer per week	[Week]
2. Ongeveer 2 keer per maand	[Maand_2]
3. Ongeveer 1 keer per maand	[Maand_1]
4. Minder dan 1 keer per maand	[Maand_Mi]
5. Zelden of nooit	[Nooit]
6. Niet van toepassing, heeft geen vrienden en kennissen	[NVT]

VrieCont = [Week]/[Maand_2]/[Maand_1]/[Maand_Mi]/[Nooit]

anders

VrieFin

-----OP is→ [geslacht, leeftijd, burgerlijke staat]-----
 Kunt u terecht bij vrienden of kennissen als u financiële problemen heeft?

1. Ja, altijd	[Ja]
2. Soms wel, soms niet	[Soms]
3. Nee, nooit	[Nee]

VriePers

-----OP is→ [geslacht, leeftijd, burgerlijke staat]-----
 En kunt u terecht bij vrienden of kennissen als u persoonlijke problemen heeft?

1. Ja, altijd	[Ja]
2. Soms wel, soms niet	[Soms]
3. Nee, nooit	[Nee]

Vrywil

-----OP is→ [geslacht, leeftijd, burgerlijke staat]-----

>>ENQ: Vrijwilligerswerk is werk waarvoor men niets betaald krijgt.<<
 Heeft u in de afgelopen 12 maanden vrijwilligerswerk gedaan voor een vereniging of organisatie, bijvoorbeeld voor een sportclub, school, kerk of buurtvereniging?

1. Ja [Ja]
 2. Nee [Nee]

InfHulp

-----OP is→ [geslacht, leeftijd, burgerlijke staat]-----

U kunt in uw vrije tijd ook buiten organisaties om onbetaalde hulp geven aan anderen buiten uw huishouden zoals aan zieken, bureu, familie, vrienden en bekenden. Heeft u de afgelopen vier weken dergelijke hulp gegeven?

1. Ja [Ja]
 2. Nee [Nee]

Lidmaat

-----OP is→ [geslacht, leeftijd, burgerlijke staat]-----

Bent u de afgelopen 12 maanden lid geweest van een vereniging of organisatie, bijvoorbeeld van een sportclub, oudercommissie, muziekvereniging of vakbond?

1. Ja [Ja]
 2. Nee [Nee]

Systeemdatum > 9 juni 2010
 en HHBox.Geboren 09-06-2010 >= 18

IntroStem

De volgende vraag gaat over uw stemgedrag.
 >>ENQ.: Toets <1> om verder te gaan.<<

TK_10

OP is→ [geslacht, leeftijd, burgerlijke staat]-----

De laatste verkiezingen voor de Tweede Kamer zijn gehouden op 9 juni 2010. Heeft u toen gestemd?

1. Ja [Ja]
 2. Nee [Nee]
 3. N.v.t., was niet stemgerechtigd [NVT]

anders

Endblock

IntroInst

-----OP is→ [geslacht, leeftijd, burgerlijke staat]-----
 Er zijn in Nederland allerlei instanties waar men terecht kan voor hulp. Hierover gaan de volgende vragen.
 >>ENQ.: Toets <1> om verder te gaan.<<

UWVBaan

-----OP is→ [geslacht, leeftijd, burgerlijke staat]-----
 Heeft u in de afgelopen 12 maanden een beroep gedaan op het UWV voor hulp bij het vinden van een baan?
 1. Ja [Ja]
 2. Nee [Nee]

Ja

anders

UWVTevrB

-----OP is→ [geslacht, leeftijd, burgerlijke staat]-----
 Was u over de hulp die u toen heeft gekregen in het algemeen: →
 1. Zeer tevreden, [Z_Tevred]
 2. Tevreden, [Tevred]
 3. Niet tevreden/niet ontevreden, [Neutraal]
 4. Ontevreden, [Ontevred]
 5. Zeer ontevreden? [Z_Ontev]

Lft_OP<65

Lft_OP>=65

UWVUitk

-----OP is→ [geslacht, leeftijd, burgerlijke staat]-----
 Heeft u in de afgelopen 12 maanden een beroep gedaan op het UWV voor het aanvragen van een uitkering?
 1. Ja [Ja]
 2. Nee [Nee]

SVBUitk

-----OP is→ [geslacht, leeftijd, burgerlijke staat]-----
 Heeft u in de afgelopen 12 maanden een beroep gedaan op de SVB voor het aanvragen van een uitkering?
 1. Ja [Ja]
 2. Nee [Nee]

UWVTevrU

Ja

anders

-----OP is→ [geslacht, leeftijd, burgerlijke staat]-----
 Was u over de hulp die u toen heeft gekregen in het algemeen : →
 1. Zeer tevreden, [Z_Tevred]
 2. Tevreden, [Tevred]
 3. Niet tevreden/niet ontevreden, [Neutraal]
 4. Ontevreden, [Ontevred]
 5. Zeer ontevreden? [Z_Ontev]

SVBTevrU

Ja

anders

-----OP is→ [geslacht, leeftijd, burgerlijke staat]-----
 Was u in het algemeen over de hulp die u toen heeft gekregen: →
 1. Zeer tevreden, [Z_Tevred]
 2. Tevreden, [Tevred]
 3. Niet tevreden/niet ontevreden, [Neutraal]
 4. Ontevreden, [Ontevred]
 5. Zeer ontevreden? [Z_Ontev]

MaatWerk

-----OP is→ [geslacht, leeftijd, burgerlijke staat]-----

Heeft u in de afgelopen 12 maanden een beroep gedaan op het Maatschappelijk Werk of de Raad van Rechtsbijstand bijvoorbeeld in verband met persoonlijke of juridische problemen?

- 1. Ja [Ja]
- 2. Nee [Nee]

Ja

anders

MaatTevr

-----OP is→ [geslacht, leeftijd, burgerlijke staat]-----

Was u over de hulp die u toen heeft gekregen in het algemeen : →

- 1. Zeer tevreden, [Z_Tevred]
- 2. Tevreden, [Tevred]
- 3. Niet tevreden/niet ontevreden, [Neutraal]
- 4. Ontevreden, [Ontevred]
- 5. Zeer ontevreden? [Z_Ontev]

COA

-----OP is→ [geslacht, leeftijd, burgerlijke staat]-----

Heeft u in de afgelopen 12 maanden voor hulp bij inburgering een beroep gedaan op de gemeente, de Vreemdelingendienst of het COA?

- 1. Ja [Ja]
- 2. Nee [Nee]

Ja

anders

COATevr

-----OP is→ [geslacht, leeftijd, burgerlijke staat]-----

Was u over de hulp die u toen heeft gekregen in het algemeen: →

- 1. Zeer tevreden, [Z_Tevred]
- 2. Tevreden, [Tevred]
- 3. Niet tevreden/niet ontevreden, [Neutraal]
- 4. Ontevreden, [Ontevred]
- 5. Zeer ontevreden? [Z_Ontev]

Endblock

IntroWN

Ik ga u één voor één een aantal handelingen opnoemen. Kunt u telkens door middel van een score van 1 tot en met 10 aangeven in hoeverre u deze handeling gerechtvaardigd vindt. De score 1 staat voor nooit gerechtvaardigd, de score 10 voor altijd gerechtvaardigd en de andere scores voor iets er tussenin.
>>ENQ.: Toets <1> om verder te gaan.<<

ZKaart

-----OP is→ [geslacht, leeftijd, burgerlijke staat]-----
>>ENQ: 1 = nooit gerechtvaardigd ... 10 = altijd gerechtvaardigd.<<
Zonder kaartje meerijden in het openbaar vervoer?

[1-10]

Afval

-----OP is→ [geslacht, leeftijd, burgerlijke staat]-----
>>ENQ: 1 = nooit gerechtvaardigd ... 10 = altijd gerechtvaardigd.<<
Afval weggooien in het openbaar ?

[1-10]

Zwart

-----OP is→ [geslacht, leeftijd, burgerlijke staat]-----
>>ENQ: 1 = nooit gerechtvaardigd ... 10 = altijd gerechtvaardigd.<<
Geleverde diensten zwart betalen om belasting te vermijden?

[1-10]

Roken

-----OP is→ [geslacht, leeftijd, burgerlijke staat]-----
>>ENQ: 1 = nooit gerechtvaardigd ... 10 = altijd gerechtvaardigd.<<
Roken in openbare gebouwen?

[1-10]

Wegryden

-----OP is→ [geslacht, leeftijd, burgerlijke staat]-----
>>ENQ: 1 = nooit gerechtvaardigd ... 10 = altijd gerechtvaardigd.<<
Zonder bericht wegrijden nadat je een andere geparkeerde auto hebt beschadigd?

[1-10]

↓
Endblock

Alleen voor O.P. met leeftijd >= 16 en 1e peiling EU-SILC

(\$1) MaatschPositie.Maatspos <> [Werkend] of UrenWerk < 30

Intro

De volgende vragen gaan over (\$1 uw huidige situatie op de arbeidsmarkt en) uw arbeidsverleden.

MaatschPositie.Maatspos <> [Werkend]

anders

BetWerk

Heeft u op dit moment betaald werk? Ook 1 uur per week of een korte periode telt al mee, evenals freelancewerk.

- 1. Ja [Ja]
- 2. Nee [Nee]

[Ja]

[Nee] / wn / wg

UrenWeek

Hoeveel uur werkt u in totaal in een normale werkweek, onbetaalde uren niet meegerekend?

>>ENQ: Eventueel een gemiddelde werkweek schatten (bijv. bij ploegendienst)

Bij verschillende werkkringen uren bij elkaar tellen <<

1..97

Wn / wg

anders

IsHetDan

Weet u dan of het gaat om: →

- 1. 4 uur of minder per week, [MinOf4]
- 2. minder dan 12 uur, [Minder12]
- 3. minder dan 30 uur, [Minder30]
- 4. of om 30 uur of meer per week? [Is30Meer]

UrenWerk < 30

anders

(\$1) MaatschPositie.Maatspos = [Werkend]

RedenMin30

(\$1 Eerder is aangegeven dat u nu minder dan 30 uur per week werkt.) Wat is de voornaamste reden waarom u nu geen betaald werk van 30 uur of meer per week heeft?

- 1. Volgt een opleiding [Opleiding]
- 2. Ziek of arbeidsongeschikt [Ziek]
- 3. Wil meer uren werken, maar kan geen werk vinden voor meer uren [Wilmeer]
- 4. Wil niet meer werken [Wilniet]
- 5. Aantal uren in alle banen samen wordt beschouwd als voltijd baan [Voltjdb]
- 6. Huishoudelijk werk, zorg voor kinderen of anderen [Zorg]
- 7. Andere redenen [Anders]

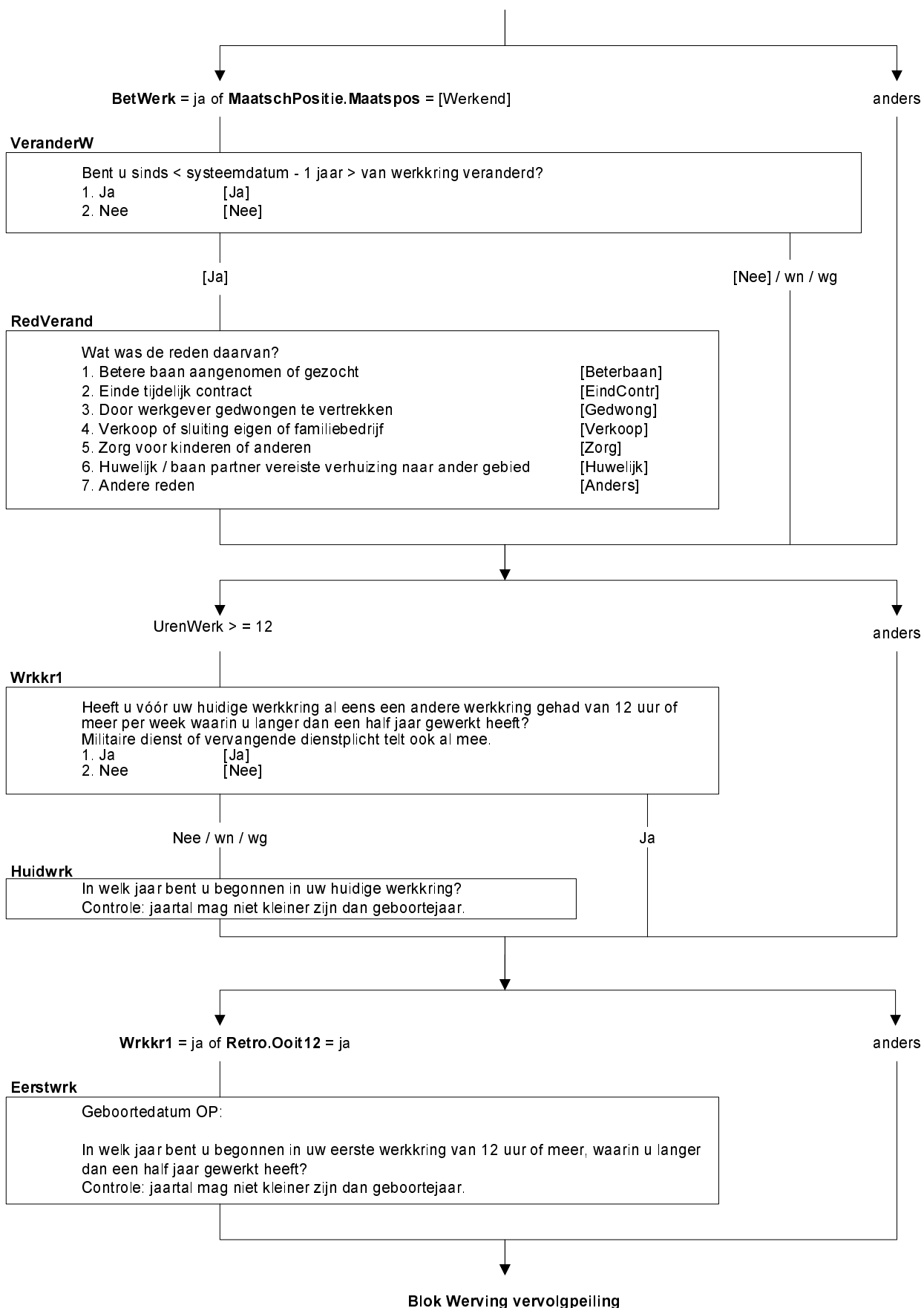

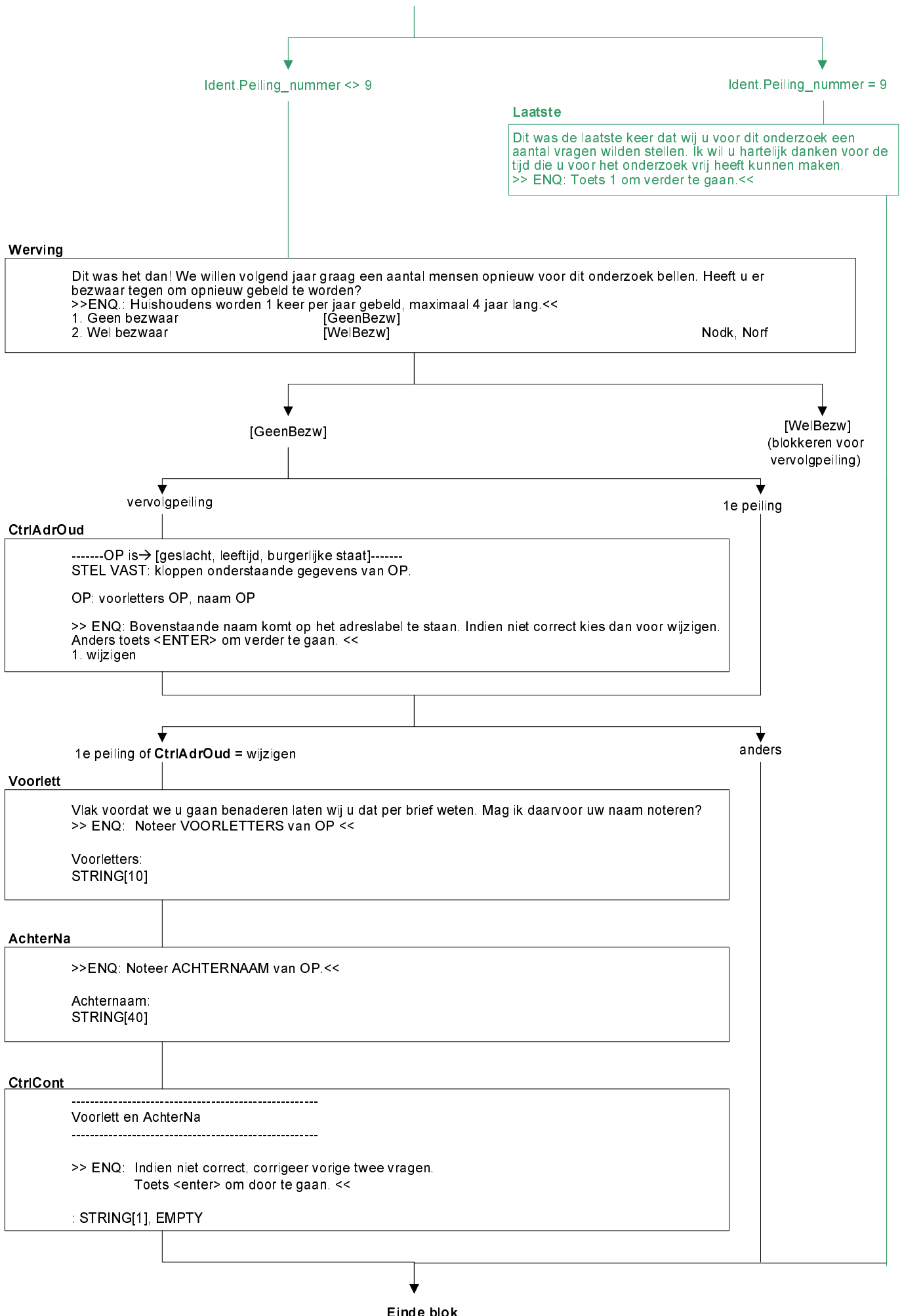

(\$1) Ident.Peiling_nummer = 9

PeilAf

Dit waren alle vragen, bedankt voor uw medewerking!

(\$1 >>ENQ: Dit is het laatste contact met het huishouden.<<)

>>ENQ.: Toets <1> om het interview af te sluiten.<<

Tijdmeting op:

- persoonsvragenlijst: totale duur van blokken Gedeeld gebruik financiën individueel tot en met Werving
- huishoudensvragenlijst: totale duur van blokken Woning tot en met Gedeeld gebruik financiën huishouden