

SrtWoning

De volgende vragen gaan over uw woning en woonomgeving.

In wat voor type woning woont u: →

Is dat in een

- | | |
|-----------------------------------|---------|
| 1. vrijstaand huis | [Vrst] |
| 2. half vrijstaand of rijtjeshuis | [Hvrst] |
| 3. appartement of flat | [App] |
| 4. andere woning? | [Flat] |

[App]

anders

GrootBlok

Maakt de woning deel uit van een gebouw met 10 of meer woningen?

- | | |
|--------------------------------|-------|
| 1. Ja, 10 woningen of meer | [Ja] |
| 2. Nee, minder dan 10 woningen | [Nee] |

AantKam

Hoeveel kamers heeft uw woning?

>>ENQ.: * NIET meetellen: badkamer, toilet, kelder, keuken, hal en gang, ruimten uitsluitend in gebruik voor bedrijf of beroep.

* 10 of meer kamers = 10.<<

[1..10]

SrtKeuken

Wat voor soort keuken is er in uw woning? Is dat:→

- | | |
|----------------------------------|------------|
| 1. gesloten keuken / woonkeuken | [DichKeuk] |
| 2. open keuken | [OpenKeuk] |
| 3. of een kooknis / kitchenette? | [NisKitch] |
| 4. geen van deze | [Geen] |

LastL

Heeft u met uw woning een van de volgende problemen:

>>ENQ.: Toets <1> om verder te gaan.<<

LLek

Heeft de woning een lekkend dak ?

- | | |
|--------|-------|
| 1. Ja | [Ja] |
| 2. Nee | [Nee] |

LVocht

Heeft de woning vochtige muren of vloeren ?

- | | |
|--------|-------|
| 1. Ja | [Ja] |
| 2. Nee | [Nee] |

LRot

Heeft de woning verrotte raamkozijnen of vloeren ?

- | | |
|--------|-------|
| 1. Ja | [Ja] |
| 2. Nee | [Nee] |

LDonker

Is de woning te donker ?

- | | |
|--------|-------|
| 1. Ja | [Ja] |
| 2. Nee | [Nee] |



Woonomg

Nu enkele vragen over de woonomgeving.
>>ENQ.: Toets <1> om verder te gaan.<<

GeluidL

Heeft u in uw woonomgeving wel eens geluidsoverlast, bijvoorbeeld van burens, verkeer of andere straatgeluiden?

1. Ja [Ja]
2. Nee [Nee]

MilieuL

Heeft u in uw woonomgeving wel eens last van stank, stof of vuil, veroorzaakt door verkeer of industrie?

1. Ja [Ja]
2. Nee [Nee]

VandaliiL

Heeft u in uw woonomgeving wel eens last van vandalisme, geweld of misdaad?

1. Ja [Ja]
2. Nee [Nee]

HuurEig

Bent u eigenaar, huurder of onderhuurder van uw woning?

1. Eigenaar [Eig]
2. Huurder [Hr]
3. Onderhuurder [OndHr]
4. Gratis woning [Gratis]

andere

[Hr] / [OndHr]

Termijn

Betaalt u huur per:→

1. week [Wk]
2. 4 weken [Wkn]
3. maand [Mnd]
4. kwartaal [Kwrt]
5. half jaar [Hjaar]
6. jaar? [Jaar]

HrBedrag

Hoeveel bedraagt de huur per \$<Termijn>?

>>ENQ.: Zo nodig laten schatten.
Voer een bedrag in van minimaal 1 en maximaal 99997 euro's. <<
[1..99997]

InHuur

Zijn er in de huur kosten opgenomen voor water, elektriciteit, verwarming, huur garagebox, servicekosten en dergelijke?

1. Ja [Ja]
2. Nee [Nee]

Nee / wn / wg

Ja

KostinHr

Welke kosten zijn in de huur opgenomen?
>>ENQ.: Meer dan één antwoord mogelijk. <<

1. Water [Water]
2. Elektriciteit [Elektr]
3. Verwarming [Verwarm]
4. Huur garagebox [HrGarage]
5. (overige) Servicekosten [Overig]

Blok Kinderopvang

Huursubs

Ontvangt u huursubsidie?
1. Ja [Ja]
2. Nee [Nee]

Nee / wn / wg

Ja

SubAfHr

Is bij de door u genoemde huur de huursubsidie al afgetrokken?
1. Ja [Ja]
2. Nee [Nee]

↓
Blok Kinderopvang

Alleen indien personen in HHBox jonger dan 13 jaar

IntroKindopv

De volgende vragen gaan over (\$1 schoolgaan en) kinderopvang.
 >>ENQ.: Toets <1> om verder te gaan.<<

\$1 Tenminste 1 pers. in HHBox met leeftijd = 4 jaar

Sel_Kind

>> ENQ: * Toets Regelnr HHBox in van persoon over wie de vragen gaan.
 * Begin met oudste kind.
 * Reeds gehad = rood. <<

Overzicht personen < 13 jaar

(\$2 aantal pers. in HH jonger dan 13 jaar = 1, kind van HHKern
 \$3 aantal pers. in HH jonger dan 13 jaar > 1
 \$4 aantal pers. in HH jonger dan 13 jaar = 1, geen kind van HHKern
 \$5 alle pers. in HH < 13 jaar kind van HHKern
 \$6 1 of meer pers. in HH < 13 jaar geen kind van HHKern)

Lft_Kind[i] = 4

Lft_Kind[i] <> 4 jaar

School

----- regelnrHHBox-gesl-gebdatum-leeftijd [Sel_Kind]-----

Gaat (\$2 uw kind / \$3 dit kind / \$4 het kind geboren op [gebdatum]) al naar de basisschool?

- 1. Ja [Ja]
- 2. Nee [Nee]

Lft_Kind[i] = 2 of 3 jaar of
 Lft_Kind[i] = 4 jaar en School <> ja

Lft_Kind[i] < 2 jaar of
 Lft_Kind[i] = 4 jaar en School = ja of
 Lft_Kind[i] = 5 t/m 12 jaar

PeutSpZa

----- regelnrHHBox-gesl-gebdatum-leeftijd [Sel_Kind]-----

Maakt (\$5 u / \$6 uw huishouden) voor (\$2 uw kind / \$3 dit kind / \$4 het kind geboren op [gebdatum]) regelmatig gebruik van een peuterspeelzaal?

- 1. Ja [Ja]
- 2. Nee [Nee]

Ja

Nee / wn / wg

UrenPeutSpZa

Hoeveel uur per week is dat?
 [1..99]

Lft_Kind[i] < 4 jaar of
Lft_Kind[i] = 4 en School <> ja

Lft_Kind[i] = 4 jaar en School = ja of
Lft_Kind[i] = 5 t/m 12 jaar

KindDag

----- regelnrHHBox-gesi-gebdatum-leeftijd [Sel_Kind]-----

Maakt (\$5 u / \$6 uw huishouden) voor (\$2 uw kind / \$3 dit kind / \$4 het kind geboren op [gebdatum]) regelmatig gebruik van opvang bij een kinderdagverblijf, inclusief bedrijfscreche?

1. Ja [Ja]
2. Nee [Nee]

Ja

Nee / wn / wg

UrenKindDag

Hoeveel uur per week is dat?
[1..99]

GastOud

----- regelnrHHBox-gesi-gebdatum-leeftijd [Sel_Kind]-----

Maakt (\$5 u / \$6 uw huishouden) voor (\$2 uw kind / \$3 dit kind / \$4 het kind geboren op [gebdatum]) regelmatig gebruik van opvang door een gastouder via een gastouderbureau?

1. Ja [Ja]
2. Nee [Nee]

Ja

Nee / wn / wg

UrenGastOud

Hoeveel uur per week is dat?
[1..99]

Lft_Kind[i] 5 t/m 12 jaar of
Lft_Kind[i] = 4 jaar en School = ja

Lft_Kind[i] < 4 jaar of
Lft_Kind[i] = 4 jaar en School <> ja

Overbl

----- regelnrHHBox-gesi-gebdatum-leeftijd [Sel_Kind]-----

Maakt (\$5 u / \$6 uw huishouden) voor (\$2 uw kind / \$3 dit kind / \$4 het kind geboren op [gebdatum]) regelmatig gebruik van overblijven op school tussen de middag?

1. Ja [Ja]
2. Nee [Nee]

Ja

Nee / wn / wg

UrenOverbl

Hoeveel uur per week is dat?
[1..99]

BuSchOpv

----- regelnrHHBox-gesi-gebdatum-leeftijd [Sel_Kind]-----

Maakt (\$5 u / \$6 uw huishouden) voor (\$2 uw kind / \$3 dit kind / \$4 het kind geboren op [gebdatum]) regelmatig gebruik van buitenschoolse opvang?
>>ENQ.: Overblijven op school tussen de middag niet meetellen.<<

1. Ja [Ja]
2. Nee [Nee]

Ja

Nee / wn / wg

UrenBuSchOPv

Hoeveel uur per week is dat?
[1..99]



Oppas

----- regelnrHHBox-gesl-gebdatum-leeftijd [Sel_Kind]-----

Maakt (\$5 u / \$6 uw huishouden) voor (\$2 uw kind / \$3 dit kind / \$4 het kind geboren op [gebdatum]) regelmatig gebruik van een oppas, inclusief familie en vrienden?

>>ENQ.: Bedoeld wordt familie buiten het huishouden.<<

- 1. Ja [Ja]
- 2. Nee [Nee]

Ja

Nee / wn / wg

Urenoppas

Hoeveel uur per week is dat?
[1..99]

Herhaal vanaf Sel_Kind voor alle personen in HH jonger dan 13 jaar

Blok Bezit

DuurzArt

Wij willen graag weten welke van de volgende duurzame artikelen in uw huishouden aanwezig zijn.
>> ENQ: Toets <1> om verder te gaan.<<

Ktv

Is er in uw huishouden een kleurentelevisie?

1. Ja [Ja]
2. Nee [Nee]

Ja / wn / wg

Nee

RedNoKtv

Is dat om financiële redenen?

1. Ja [Ja]
2. Nee [Nee]

Pc

Is er in uw huishouden een personal computer?

1. Ja [Ja]
2. Nee [Nee]

Ja / wn / wg

Nee

RedNoPc

Is dat om financiële redenen?

1. Ja [Ja]
2. Nee [Nee]

Wasm

Is er in uw huishouden een wasmachine?

1. Ja [Ja]
2. Nee [Nee]

Ja / wn / wg

Nee

RedNoWasm

Is dat om financiële redenen?

1. Ja [Ja]
2. Nee [Nee]

Auto

Heeft u of iemand anders in uw huishouden een auto?

>>ENQ.: Lease-auto van werkgever meetellen wanneer deze ook privé gebruikt wordt.<<

1. Ja [Ja]
2. Nee [Nee]

Ja / wn / wg

Nee

RedNoAuto

Is dat om financiële redenen?

1. Ja [Ja]
2. Nee [Nee]

Blok Rondkomen / veroorloven

IntroFin

De volgende vragen gaan over de inkomenssituatie van uw huishouden.
>>ENQ.: Toets <1> om verder te gaan.<<

(\$1) AantalPP >1

InkomenHH

Voor een onderzoek als dit is het nodig dat we van mensen globaal het huishoudinkomen weten.
Mag ik u daarom vragen hoeveel geld er NETTO per MAAND OF per JAAR binnenkomt bij uw huishouden? Het gaat dus om het inkomen na aftrek van belastingen en premies (\$1, van alle personen van uw huishouden bij elkaar opgeteld).

<< ENQ: Zonodig laten schatten. Opgeven per 4 weken is ook mogelijk <<

anders

Wn / wg

Periode

STEL VAST: Inkomen per 4 weken, per maand of per jaar ?

- | | |
|------------|---------|
| 1. 4 weken | [VierW] |
| 2. Maand | [Maand] |
| 3. Jaar | [Jaar] |

RondKomen

Hoe goed kunt u rondkomen met het totale netto inkomen van uw huishouden. Is dat: →

- | | |
|----------------------|-----------|
| 1 zeer moeilijk | [Zmoei] |
| 2 moeilijk | [Moei] |
| 3 eerder moeilijk | [Eermoei] |
| 4 eerder gemakkelijk | [Eermak] |
| 5 gemakkelijk | [Mak] |
| 6 zeer gemakkelijk? | [Zmak] |

MinimInk

Welk netto inkomen per maand heeft u voor uw huishouden minstens nodig om de eindjes aan elkaar te kunnen knopen?
>>ENQ.: Voer een bedrag in van minimaal 1 en maximaal 99997 euro's. <<
[1..99997]

Vakantie

Heeft uw huishouden voldoende geld om jaarlijks een week op vakantie te gaan?

- | | |
|--------|-------|
| 1. Ja | [Ja] |
| 2. Nee | [Nee] |

Verwarm

Heeft uw huishouden voldoende geld om uw huis goed te verwarmen?

- | | |
|--------|-------|
| 1. Ja | [Ja] |
| 2. Nee | [Nee] |

VerslMeub

Heeft uw huishouden voldoende geld om versleten meubels te vervangen door nieuwe?

- | | |
|--------|-------|
| 1. Ja | [Ja] |
| 2. Nee | [Nee] |

NKleren

Heeft uw huishouden voldoende geld om regelmatig nieuwe kleren te kopen?

- | | |
|--------|-------|
| 1. Ja | [Ja] |
| 2. Nee | [Nee] |

FamEten

Heeft uw huishouden voldoende geld om tenminste één keer per maand kennissen of familie te eten te vragen?
>>ENQ: Bedoeld wordt een warme maaltijd of diner.<<

- | | |
|--------|-------|
| 1. Ja | [Ja] |
| 2. Nee | [Nee] |

WarmEten

Heeft uw huishouden voldoende geld om ten minste om de andere dag een warme maaltijd met vlees, kip of vis te betalen?

1. Ja [Ja]
2. Nee [Nee]

OnvervUitg

Kan uw huishouden onverwachte noodzakelijke uitgaven doen ter waarde van euro, zonder daarvoor geld te lenen?

1. Ja [Ja]
2. Nee [Nee]

WoonLast

Ieder huishouden heeft maandelijks vaste woonlasten. Niet iedereen kan die uitgaven even makkelijk opbrengen. Hoe zwaar zijn de woonlasten voor uw huishouden. Is dat:→

1. een zware last, [Zwaar]
2. enigszins een last, [Enigzw]
3. of helemaal geen last? [Geen]

anders

HuurEig = Gratis woning / wn / wg

WoonAcht

\$2 HuurEig = Eigenaar
\$3 HuurEig = Huurder of Onderhuurder

Heeft uw huishouden in de afgelopen 12 maanden achterstand gehad in de betaling van de (\$2 hypotheek / \$3 huur) ?

1. Ja [Ja]
2. Nee [Nee]

Ja

Nee wn / wg

WoonAchtFin

Was dat om financiële redenen?

1. Ja [Ja]
2. Nee [Nee]

NutsAcht

Heeft uw huishouden in de afgelopen 12 maanden achterstand gehad in de betaling van elektriciteit-, water- of gasrekeningen?

1. Ja [Ja]
2. Nee [Nee]

Ja

Nee / wn / wg

NutsAchtFin

Was dat om financiële redenen?

1. Ja [Ja]
2. Nee [Nee]

ArtAcht

Heeft uw huishouden in de afgelopen 12 maanden achterstand gehad in de betaling van op afbetaling gekochte artikelen?

1. Ja [Ja]
2. Nee [Nee]

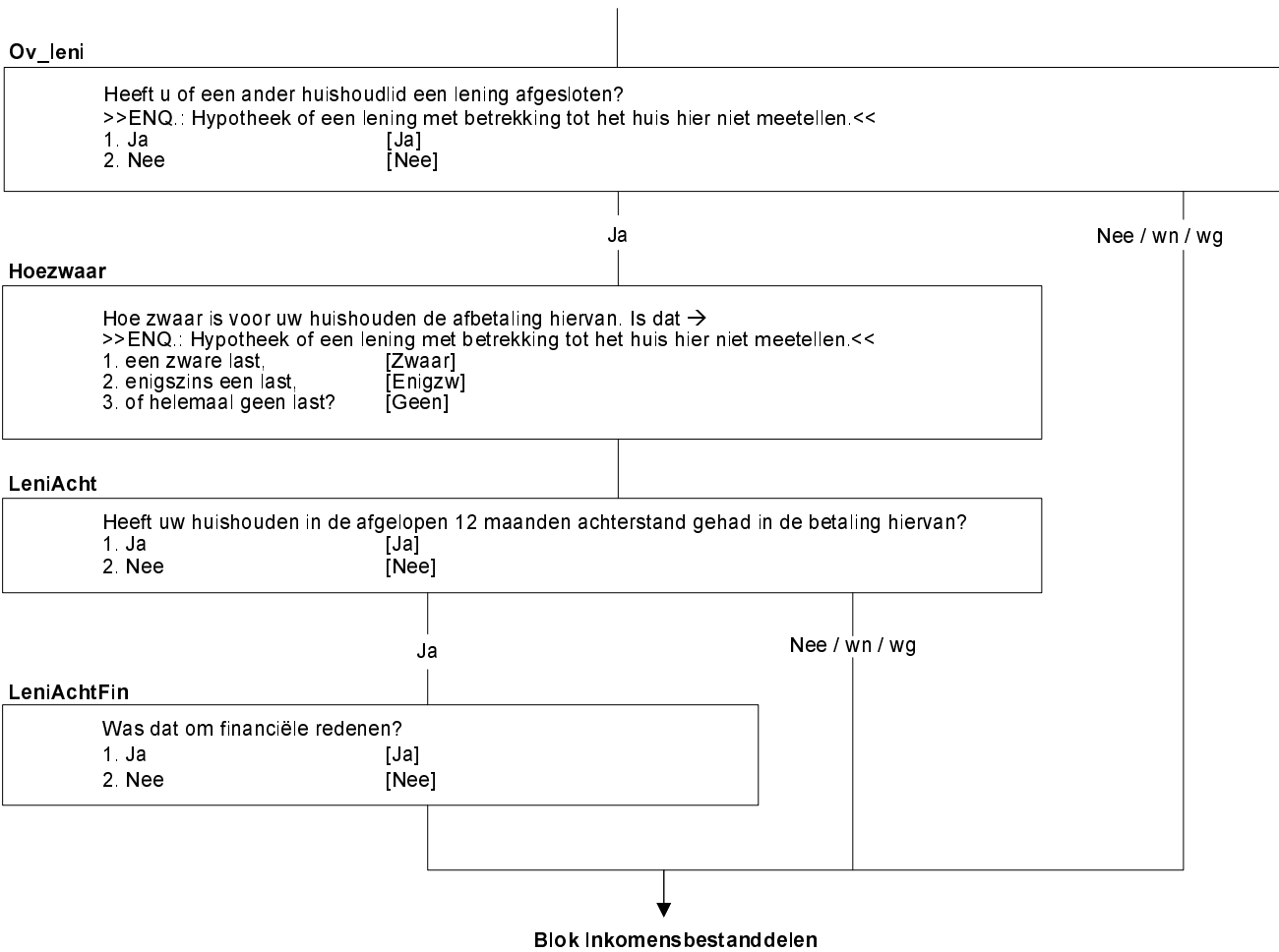

(\$1) Parameter1 = EMPTY (steekproef vanuit EBB)

Introuk

De volgende vragen gaan over (\$1 alimentatie en) financiële bijdragen van en aan familie buiten uw huishouden.
 >>ENQ.: Toets <1> om verder te gaan.<<

Parameter1 = EMPTY (steekproef vanuit EBB)

Parameter1 <> EMPTY (steekproef 65-plussers)

AlimentOntv

Heeft uw huishouden in 2004 alimentatie ontvangen voor kinderen?

1. Ja [Ja]
 2. Nee [Nee]

Ja

Nee / wn / wg

AlimentOntvBedr

Welk bedrag heeft uw huishouden in totaal in 2004 daaraan ontvangen?
 >>ENQ.: Zo nodig laten schatten.
 Voer een bedrag in van minimaal 1 en maximaal 99997 euro's. <<
 [1..99997]

Toelage

\$2 Leeftijd oudste persoon binnen huishouden < 30

Heeft uw huishouden in 2004 van familie een financiële bijdrage voor levensonderhoud ontvangen (\$2, zoals bijvoorbeeld een studietoelage van ouders)?

>>ENQ.: Het gaat om familie buiten het huishouden.<<

1. Ja [Ja]
 2. Nee [Nee]

Ja

Nee / wn / wg

ToelageBedr

Welk bedrag heeft uw huishouden in totaal in 2004 daaraan ontvangen?
 >>ENQ.: Zo nodig laten schatten.
 Voer een bedrag in van minimaal 1 en maximaal 99997 euro's. <<
 [1..99997]

Parameter1 = EMPTY (steekproef vanuit EBB)

Parameter1 <> EMPTY (steekproef 65-plussers)

Aliment

Heeft uw huishouden in 2004 alimentatie voor kinderen betaald?

1. Ja [Ja]
 2. Nee [Nee]

Ja

Nee / wn / wg

AlimentBedr

Welk bedrag heeft uw huishouden in totaal in 2004 daaraan betaald?
 >>ENQ.: Zo nodig laten schatten.
 Voer een bedrag in van minimaal 1 en maximaal 99997 euro's. <<
 [1..99997]

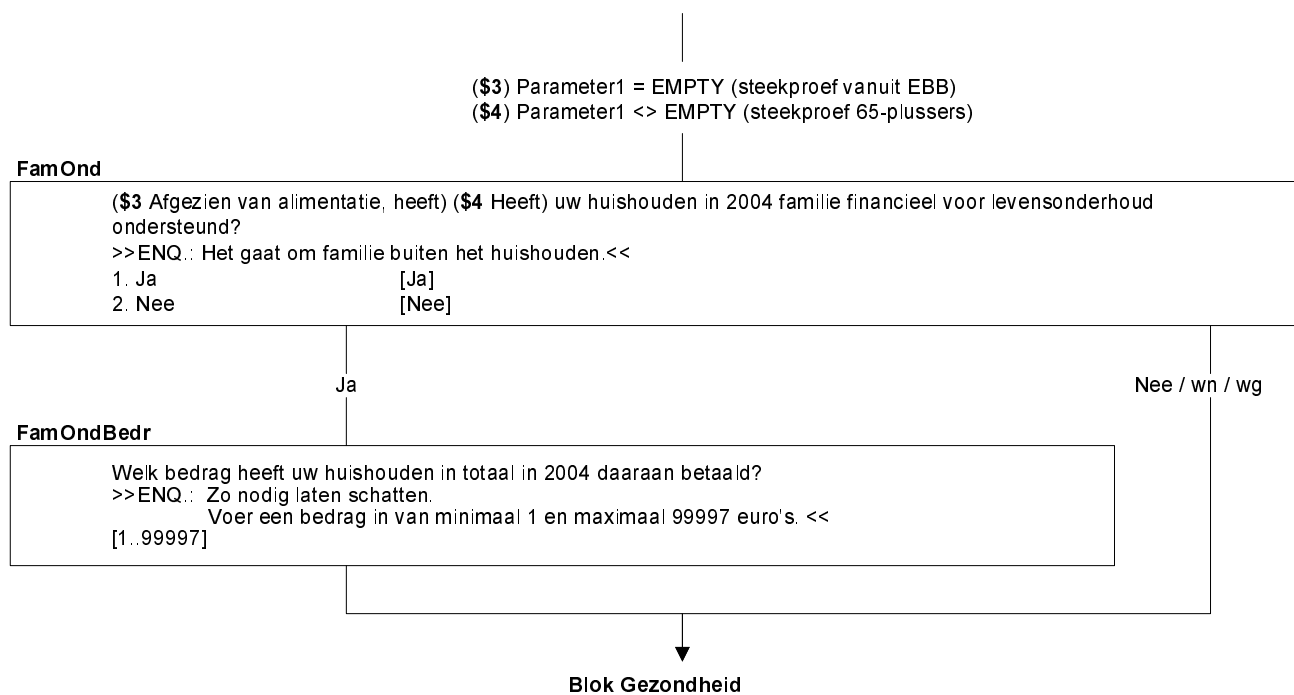

Aleen voor O.P. met leeftijd >= 16

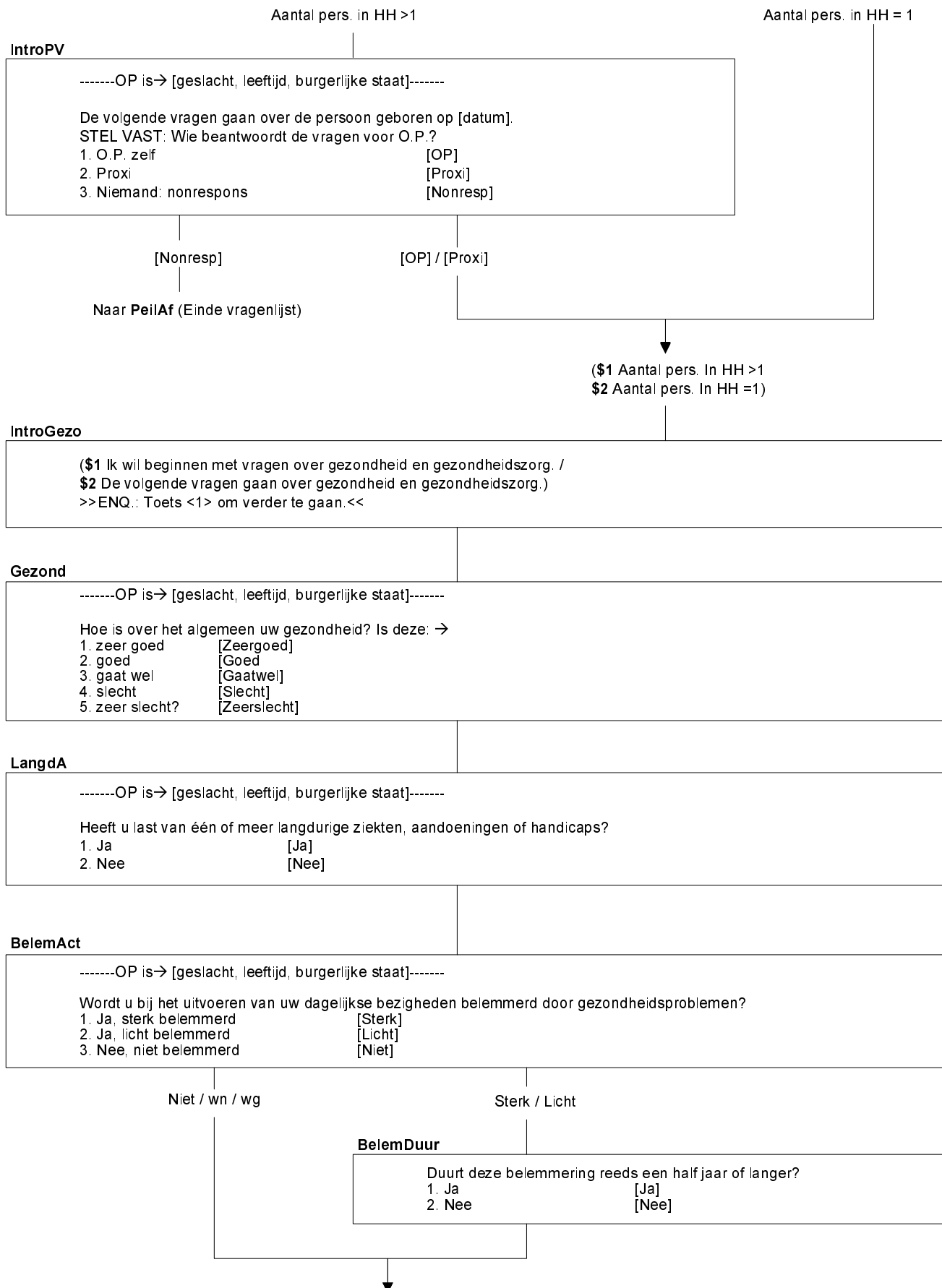

TndNodig

-----OP is→ [geslacht, leeftijd, burgerlijke staat]-----

Heeft u in de afgelopen 12 maanden meegemaakt dat u een controle of behandeling bij de tandarts had moeten hebben, die om welke reden dan ook - niet heeft plaatsgevonden?

>>ENQ: Specialistische tandheelkundige hulp zoals orthodontische behandeling meerekenen.<<

1. Ja [Ja]
2. Nee [Nee]

Nee / wn / wg

Ja

TndNodigRed

Wat was de reden hiervoor?

>> ENQ: Indien meerdere keren gaat het bij deze vraag om de laatste keer dat een dergelijke situatie zich voordeed.<<

1. lengte van de wachtlijst
2. kon geen tijd vrijmaken i.v.m. werk, zorg voor kinderen of zorg voor anderen
3. angst
4. te ver weg / geen vervoer
5. kon me niet veroorloven (te duur)
6. wilde wachten of het probleem vanzelf over zou gaan
7. wist geen goede tandarts
8. andere reden

[Wachtl]
[GnTijd]
[Angst]
[GnVerv]
[Duur]
[PrbOver]
[GnTand]
[Anders]

SpecNodig

-----OP is→ [geslacht, leeftijd, burgerlijke staat]-----

Heeft u in de afgelopen 12 maanden meegemaakt dat u een controle of behandeling bij een *andere arts* had moeten hebben, die niet heeft plaatsgevonden?

1. Ja [Ja]
2. Nee [Nee]

Nee / wn / wg

Ja

SpecNodigRed

Wat was de reden hiervoor?

>> ENQ: Indien meerdere keren gaat het bij deze vraag om de laatste keer dat een dergelijke situatie zich voordeed.<<

1. lengte van de wachtlijst
2. kon geen tijd vrijmaken i.v.m. werk, zorg voor kinderen of zorg voor anderen
3. angst
4. te ver weg / geen vervoer
5. kon me niet veroorloven (te duur)
6. wilde wachten of het probleem vanzelf over zou gaan
7. wist geen goede arts of specialist
8. kreeg geen verwijsbrief van de huisarts
9. andere reden

[Wachtl]
[GnTijd]
[Angst]
[GnVerv]
[Duur]
[PrbOver]
[GnArts]
[GnBrief]
[Anders]

Blok Arbeidsverleden

Alleen voor O.P. met leeftijd >= 16

- (\$1) Parameter1 = EMPTY (steekproef vanuit EBB)
 (\$1) Parameter1 <> EMPTY (steekproef 65-plussers) en **PositieWerkkring.UrenWeek** < 30 of
PositieWerkkring.IsHetDan = [MinOf4] / [Minder12] / [Minder30]

Intro

De volgende vragen gaan over (\$1 uw huidige situatie op de arbeidsmarkt en) uw arbeidsverleden.

Parameter1 = EMPTY (steekproef vanuit EBB)

Parameter1 <> EMPTY (steekproef 65-plussers)

- (\$2) **BetWrkNu** = ja
 (\$3) **BetWrkNu** = nee

BetWerk

(\$2 De vorige keer had u betaald werk. Is dat nog zo?)
 (\$3 Heeft u op dit moment betaald werk? Ook 1 uur per week of een korte periode telt al mee, evenals freelancewerk.)

1. Ja [Ja]
 2. Nee [Nee]

[Ja]

[Nee] / wn / wg

UrenWeek

Hoeveel uur werkt u in totaal in een normale werkweek, onbetaalde uren niet meegerekend?
 >>ENQ: Eventueel een gemiddelde werkweek schatten (bijv. bij ploegendienst)
 Bij verschillende werkkringen uren bij elkaar tellen <<
 1..97

Wn / wg

anders

IsHetDan

Weet u dan of het gaat om: →
 1. 4 uur of minder per week, [MinOf4]
 2. minder dan 12 uur, [Minder12]
 3. minder dan 30 uur, [Minder30]
 4. of om 30 uur of meer per week? [Is30Meer]

- (Parameter1 = EMPTY (steekproef vanuit EBB) en **UrenWeek** < 30 of
IsHetDan = [MinOf4] / [Minder12] / [Minder30]) of
 (Parameter1 <> EMPTY (steekproef 65-plussers) en **PositieWerkkring.UrenWeek** < 30 of
PositieWerkkring.IsHetDan = [MinOf4] / [Minder12] / [Minder30])

anders

(\$4) Parameter1 <> EMPTY (steekproef 65-plussers)

RedenMin30

(\$4 U heeft eerder aangegeven dat u nu minder dan 30 uur per week werkt.) Wat is de voornaamste reden waarom u nu geen betaald werk van 30 uur of meer per week heeft?

1. Volgt een opleiding [Opleiding]
 2. Ziek of arbeidsongeschikt [Ziek]
 3. Wil meer uren werken, maar kan geen werk vinden voor meer uren [Wilmeer]
 4. Wil niet meer werken [Wilniet]
 5. Aantal uren in alle banen samen wordt beschouwd als voltijd baan [Voltijd]
 6. Huishoudelijk werk, zorg voor kinderen of anderen [Zorg]
 7. Andere redenen [Anders]

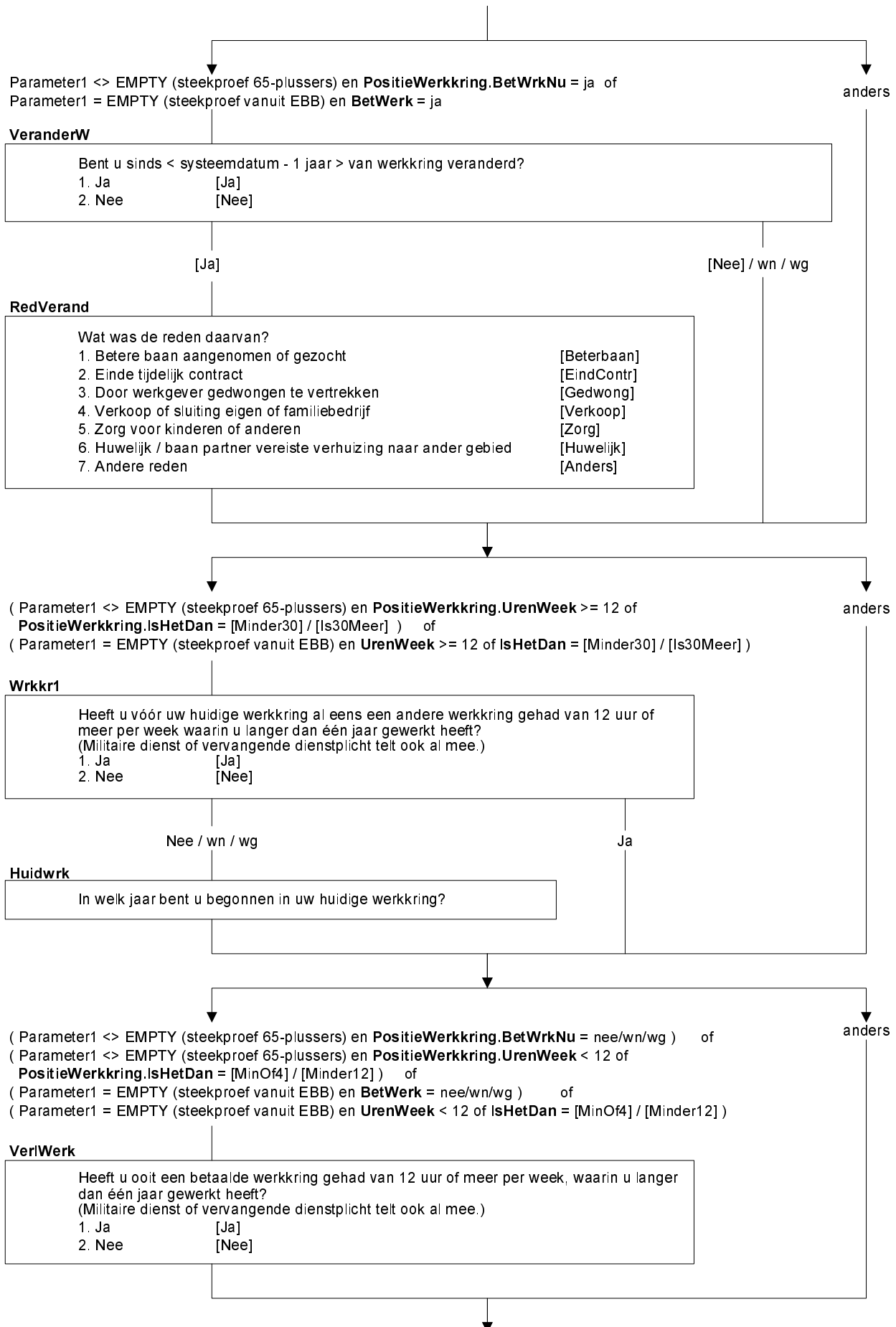

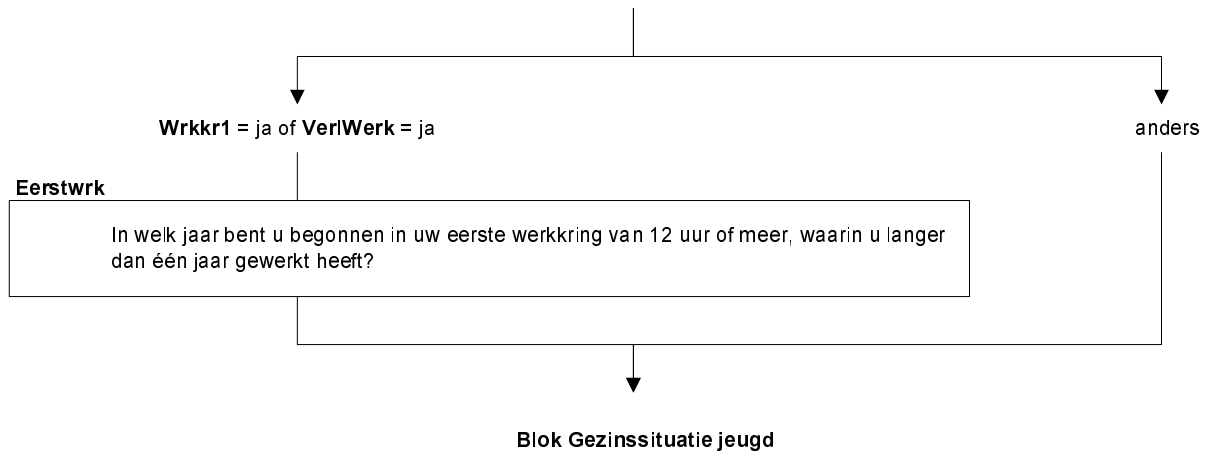

O.P. met leeftijd >= 25 en O.P. <> kind van HHKern

anders

Naar PeilAf (Einde vragenlijst)

BeidOuders

-----OP is→ [geslacht, leeftijd, burgerlijke staat]-----

De volgende vragen gaan over het gezin waarin u woonde toen u tussen 12 en 16 jaar oud was.
Woonde u toen bij beide ouders?

>>ENQ.: * Bij twijfel of vraag naar leeftijd, moet leeftijd van 14 jaar gekozen worden.

* Afwisselend bij vader en moeder (co-ouderschap) = code 1 <<

- 1. Ja [Ja]
- 2. Nee [Nee]

Wn / wg

Nee

Ja

EenOuder

-----OP is→ [geslacht, leeftijd, burgerlijke staat]-----

STEL VAST: Woonde OP toen bij één van beide ouders?

- 1. Ja, bij vader (evt. plus stiefouder) [Vader]
- 2. Ja, bij moeder (evt. plus stiefouder) [Moeder]
- 3. Nee, anders [Anders]

Wn / wg

Code 3

Code 1-2

GezinVerb

-----OP is→ [geslacht, leeftijd, burgerlijke staat]-----

STEL VAST: Kunt u vragen beantwoorden over het gezin waar u toen woonde?

- 1. Ja [Ja]
- 2. Nee, OP heeft niet of nauwelijks in gezinsverband gewoond [Nee]

Nee / wn / wg

Ja

AantKind

-----OP is→ [geslacht, leeftijd, burgerlijke staat]-----

Uzelf meegerekend, hoeveel kinderen waren er in het gezin waar u toen woonde ?
[1..25]

Anders

BeidOuders = Ja

VerzM

-----OP is→ [geslacht, leeftijd, burgerlijke staat]-----

STEL VAST: Wie was de voornaamste mannelijke ouder of verzorger in het gezin waar u woonde toen u tussen 12 en 16 jaar oud was?

- 1. Eigen vader (ook adoptievader) [Vader]
- 2. Stiefvader [Stief]
- 3. Pleegvader [Pleeg]
- 4. Andere verzorger [Ander]
- 5. N.v.t. geen mannelijke ouder of verzorger [Geen]

VerzV

-----OP is→ [geslacht, leeftijd, burgerlijke staat]-----

STEL VAST: Wie was de voornaamste vrouwelijke ouder of verzorger in het gezin waar u woonde toen u tussen 12 en 16 jaar oud was?

- 1. Eigen moeder (ook adoptiemoeder) [Moeder]
- 2. Stiefmoeder [Stief]
- 3. Pleegmoeder [Pleeg]
- 4. Andere verzorgster [Ander]
- 5. N.v.t. geen vrouwelijke ouder of verzorgster [Geen]

Naar PeilAf (Einde vragenlijst)

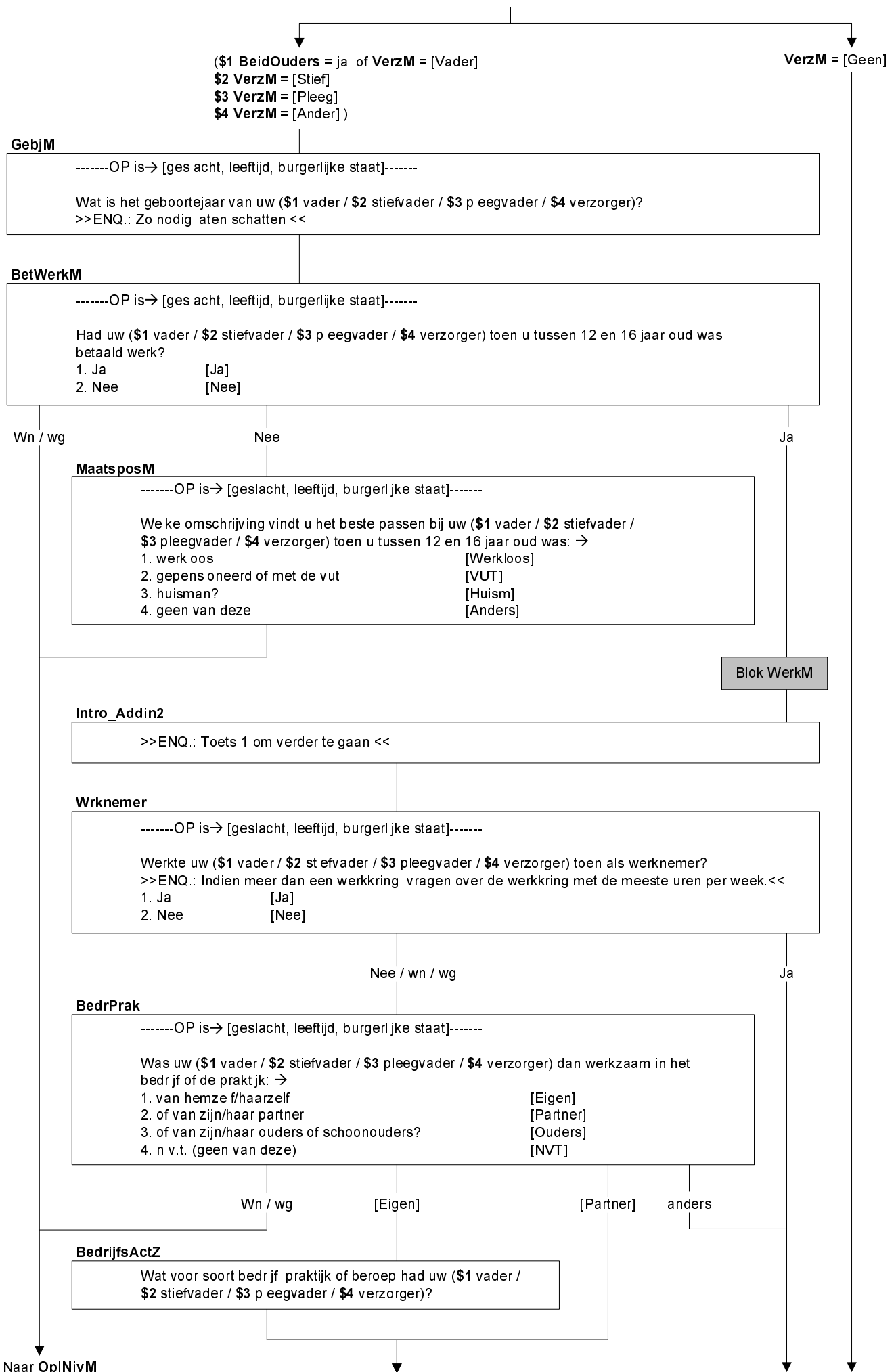

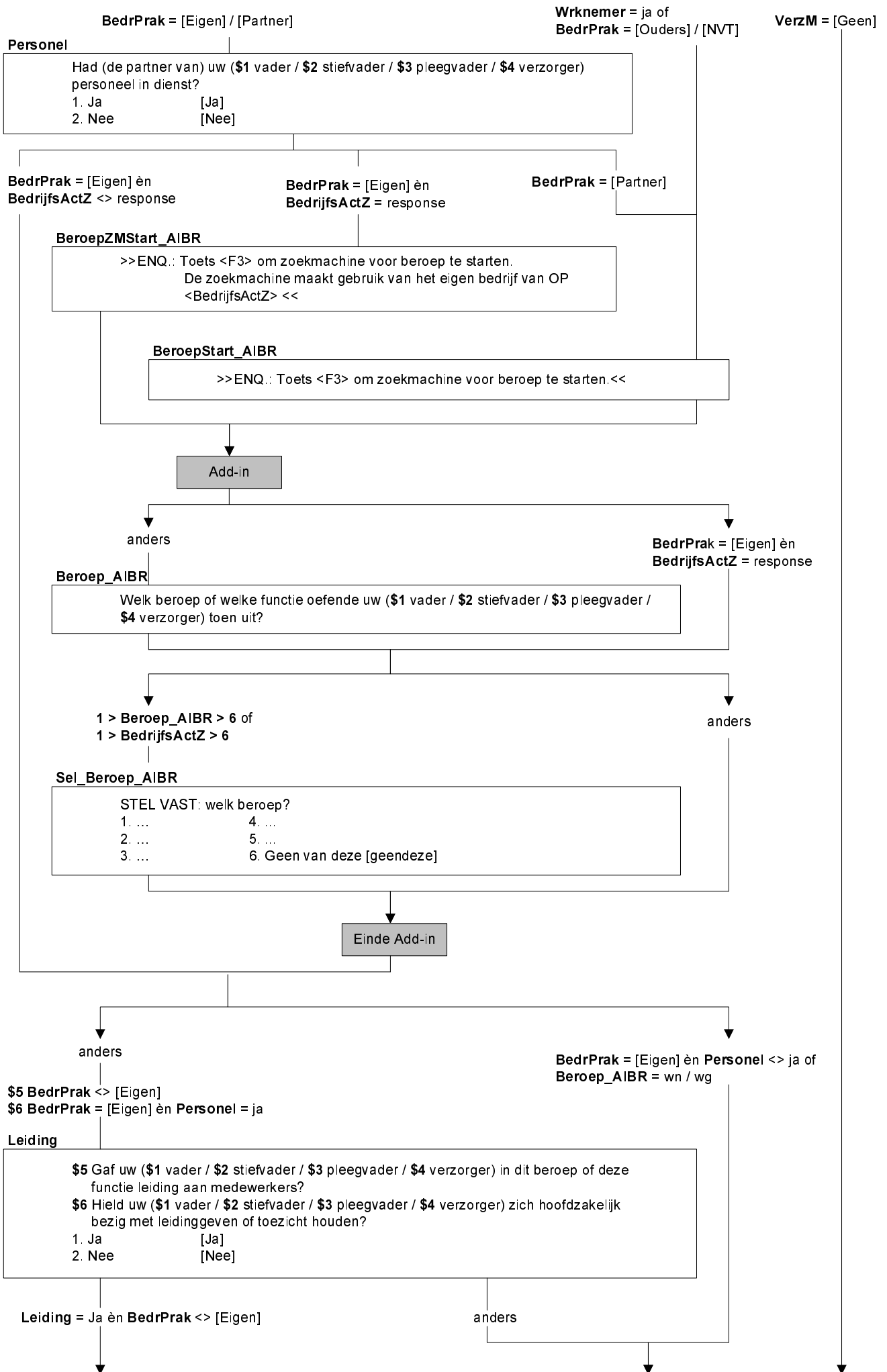

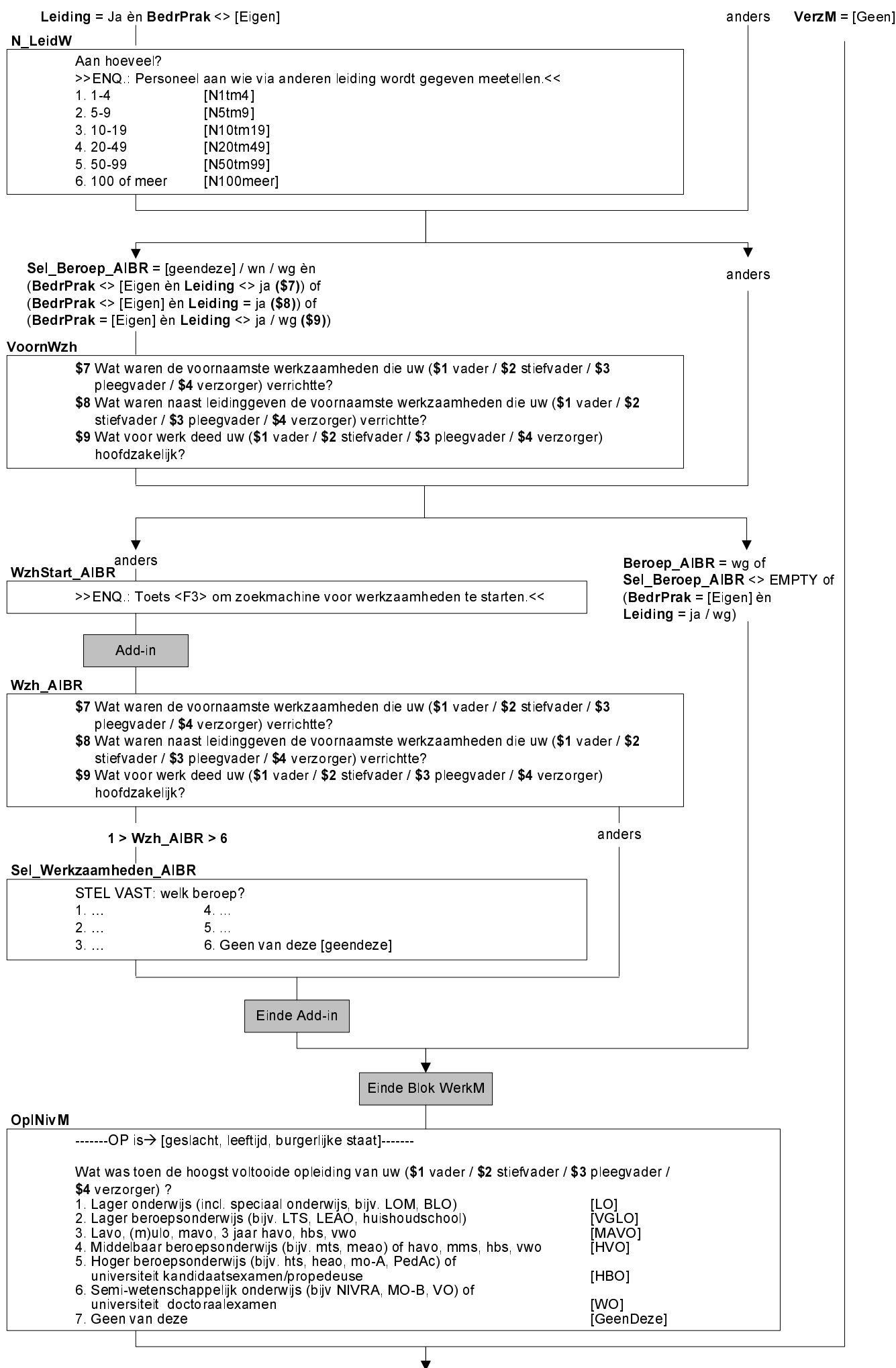

(\$10 BeidOuders = ja of VerzV = [Moeder]
 \$11 VerzV = [Stief]
 \$12 VerzV = [Pleeg]
 \$13 VerzV = [Ander])

VerzV = [Geen]

GebjV

-----OP is→ [geslacht, leeftijd, burgerlijke staat]-----
 Wat is het geboortjaar van uw (\$10 moeder / \$11 stiefmoeder / \$12 pleegmoeder / \$13 verzorgster)?
 >>ENQ.: Zo nodig laten schatten.<<

BetWerkV

-----OP is→ [geslacht, leeftijd, burgerlijke staat]-----
 Had uw (\$10 moeder / \$11 stiefmoeder / \$12 pleegmoeder / \$13 verzorgster) toen u tussen 12 en 16 jaar oud was betaald werk?
 1. Ja [Ja]
 2. Nee [Nee]

Wn / wg

Nee

Ja

MaatsposV

-----OP is→ [geslacht, leeftijd, burgerlijke staat]-----
 Welke omschrijving vindt u het beste passen bij uw (\$10 moeder / \$11 stiefmoeder / \$12 pleegmoeder / \$13 verzorgster) toen u tussen 12 en 16 jaar oud was: →
 1. werkloos [Werkloos]
 2. gepensioneerd of met de vut [VUT]
 3. huisvrouw? [Huism]
 4. geen van deze [Anders]

Blok WerkV

Intro_Addin2

>>ENQ.: Toets 1 om verder te gaan.<<

Wrknemer

-----OP is→ [geslacht, leeftijd, burgerlijke staat]-----
 Werkte uw (\$10 moeder / \$11 stiefmoeder / \$12 pleegmoeder / \$13 verzorgster) toen als werknemer?
 >>ENQ.: Indien meer dan een werkkring, vragen over de werkkring met de meeste uren per week.<<
 1. Ja [Ja]
 2. Nee [Nee]

Nee / wn / wg

Ja

BedrPrak

-----OP is→ [geslacht, leeftijd, burgerlijke staat]-----
 Was uw (\$10 moeder / \$11 stiefmoeder / \$12 pleegmoeder / \$13 verzorgster) dan werkzaam in het bedrijf of de praktijk: →
 1. van hemzelf/haarzelf [Eigen]
 2. of van zijn/haar partner [Partner]
 3. of van zijn/haar ouders of schoonouders? [Ouders]
 4. n.v.t. (geen van deze) [NVT]

Wn / wg

[Eigen]

[Partner]

anders

BedrijfsActZ

Wat voor soort bedrijf, praktijk of beroep had uw (\$10 moeder / \$11 stiefmoeder / \$12 pleegmoeder / \$13 verzorgster)?

Naar OpINivV

Naar FinanJeugd

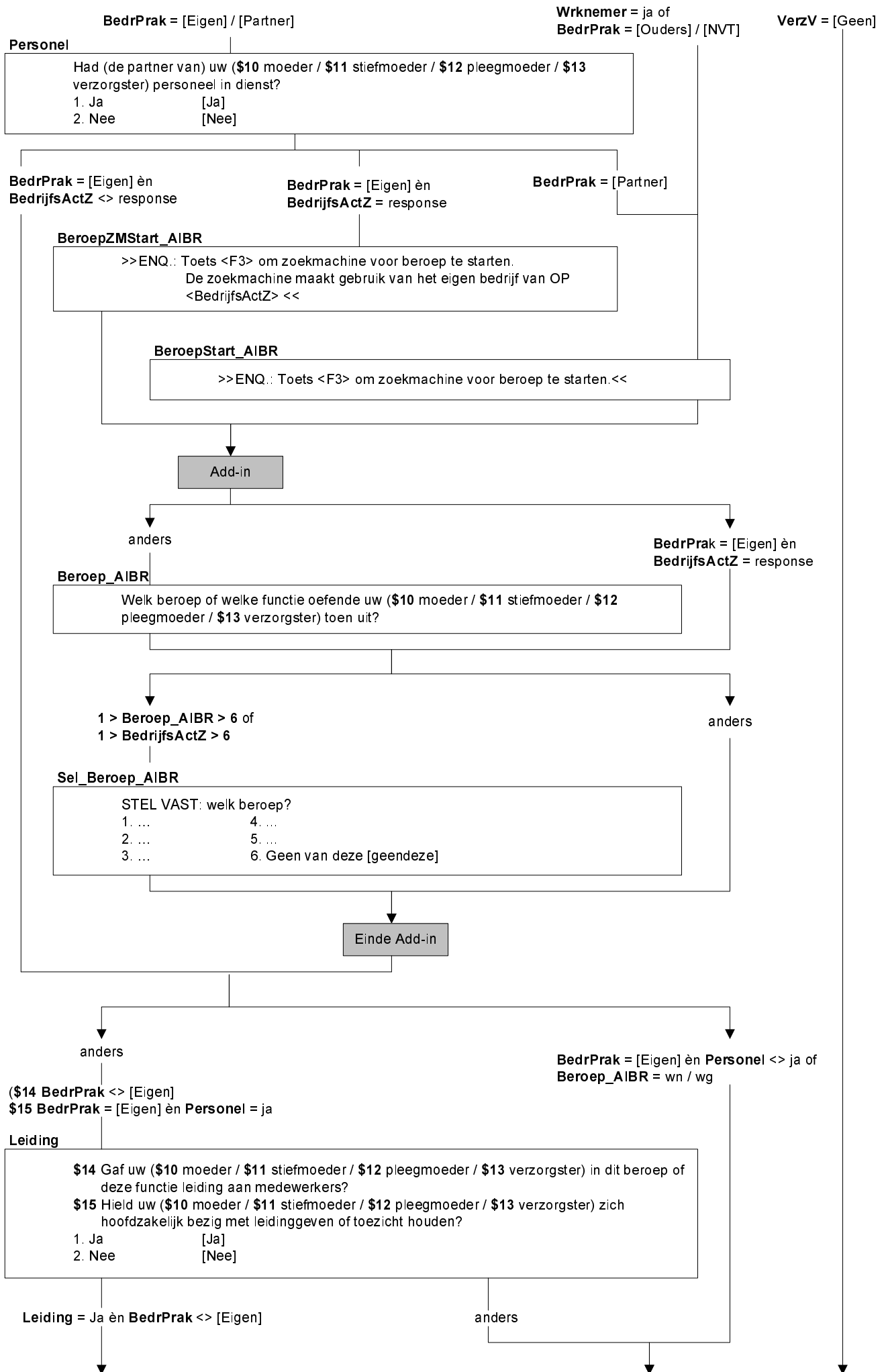

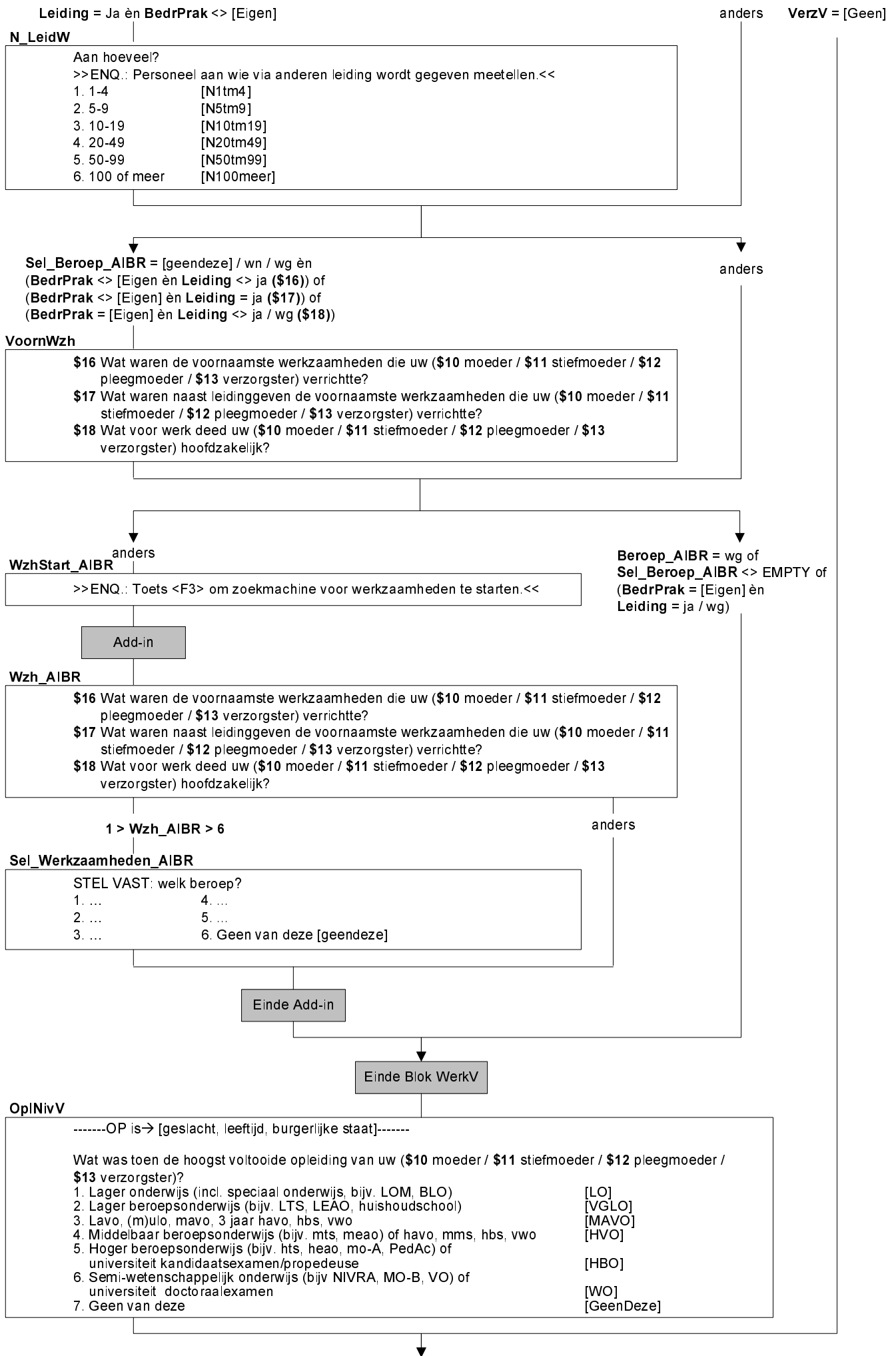

FinanJeugd

De volgende vraag gaat over de financiële situatie van het huishouden waarin u toen woonde. Hoe vaak waren er toen financiële problemen. Was dat: →

- | | |
|-------------------|----------|
| 1. vrijwel altijd | [Altijd] |
| 2. vaak | [Vaak] |
| 3. soms | [Soms] |
| 4. zelden | [Zelden] |
| 5. of nooit? | [Nooit] |

Werving

Dit was het dan! We willen volgend jaar graag een aantal mensen opnieuw voor dit onderzoek bellen. Heeft u er bezwaar tegen om opnieuw gebeld te worden?

>>ENQ.: Huishoudens worden 1 keer per jaar gebeld, maximaal 4 jaar lang.<<

- | | |
|-----------------|------------|
| 1. Geen bezwaar | [GeenBezw] |
| 2. Wel bezwaar | [WelBezw] |

PeilAf

>>ENQ.: Toets <1> om het interview af te sluiten.<<