



Centraal Bureau voor de Statistiek
Divisie Dataverzameling
Sector Waarnemen

EU-SILC 2015
65-plus huishoudens
Schema vragenlijst

Opgesteld door: Loes Boumans, Madelon Cremers
Projectnummer:
BPA-nummer:
Versie en status: 1.0
Versiedatum: 12-02-2015

Wijzigingen 2015A v.1.0 t.o.v. 2014 v.1.1

Blok Ad Hoc Module Rondkomen / Veroorloven Kinderen: geheel verwijderd

Blok Rondkomen / Veroorloven EU-SILC OP:

- OpVerv, RedNoOpVerv, RedAndrsOv: vragen verwijderd
- De intro (IntroRKPO) is aangepast

Blok Ad Hoc Module Sociale Contacten en Participatie EU-SILC OP: geheel nieuw (toevoegen)

NB: aantal vragen van deze module was al opgenomen in 2014 (in blok Rondkomen en Veroorloven EU-SILC OP).

Voor aantal vragen geldt een wijziging, te weten: RedNoBijElkaar, RedNoOnderneem, RedNoKIBedrag en RedNoIntVerb (let op: deze laatste variabele zit ook in het blok Bezit!)

Blok Gezondheid EU-SILC OP:

- De vraagtekst van BelemAct08 is aangepast en de vraag BepDuur is verwijderd
- De vraag TandNodig08, TandNodigRed, SpecNodig08 en SpecNodigRed zijn verwijderd. Hiervoor zijn nieuwe vragen in de plaats gekomen: TndNod_12Mnd, TndNod_GeenHulp, TndNod_Red en ArtsNod_12Mnd, ArtsNod_GeenHulp, ArtsNod_Red

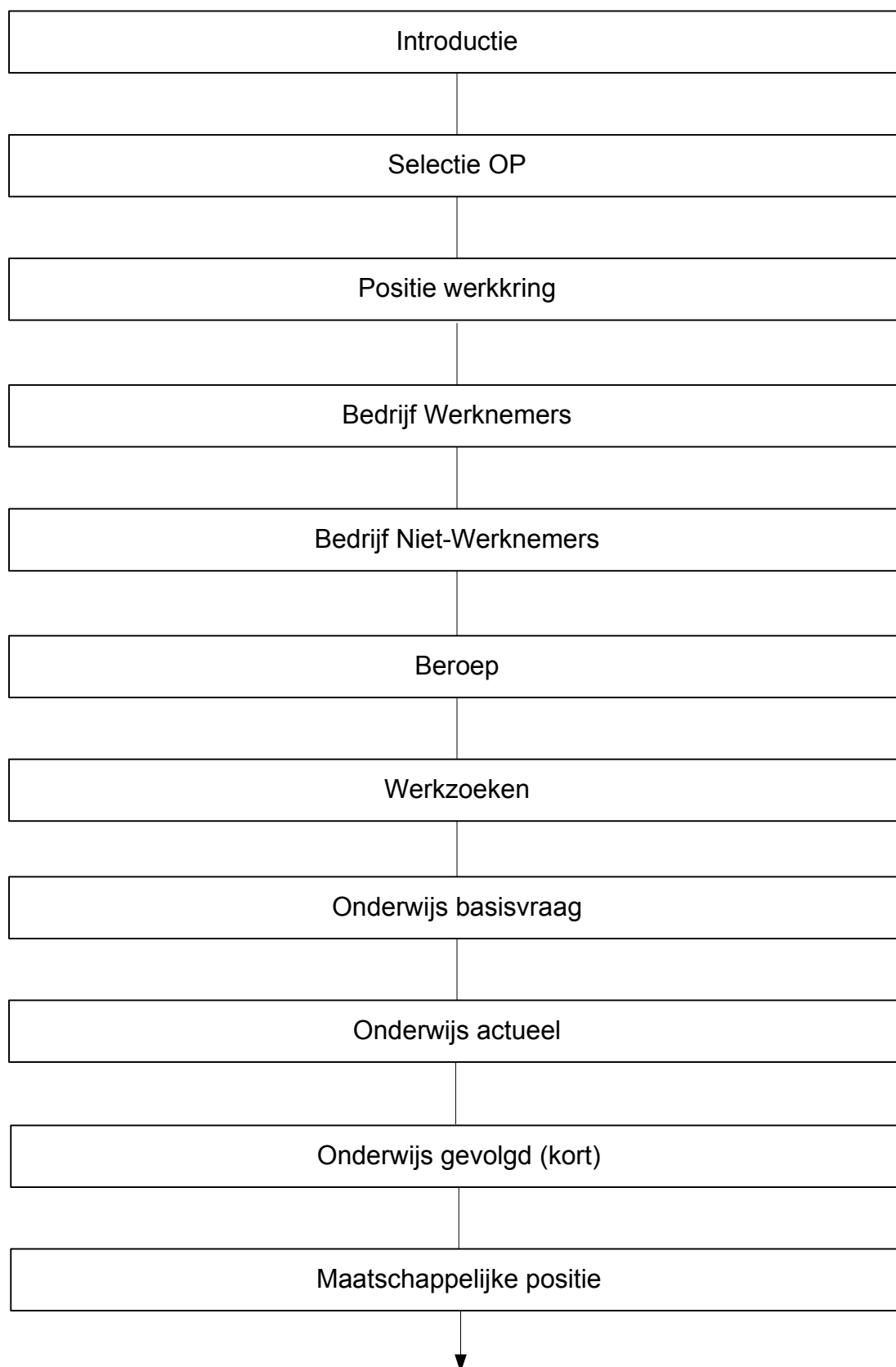

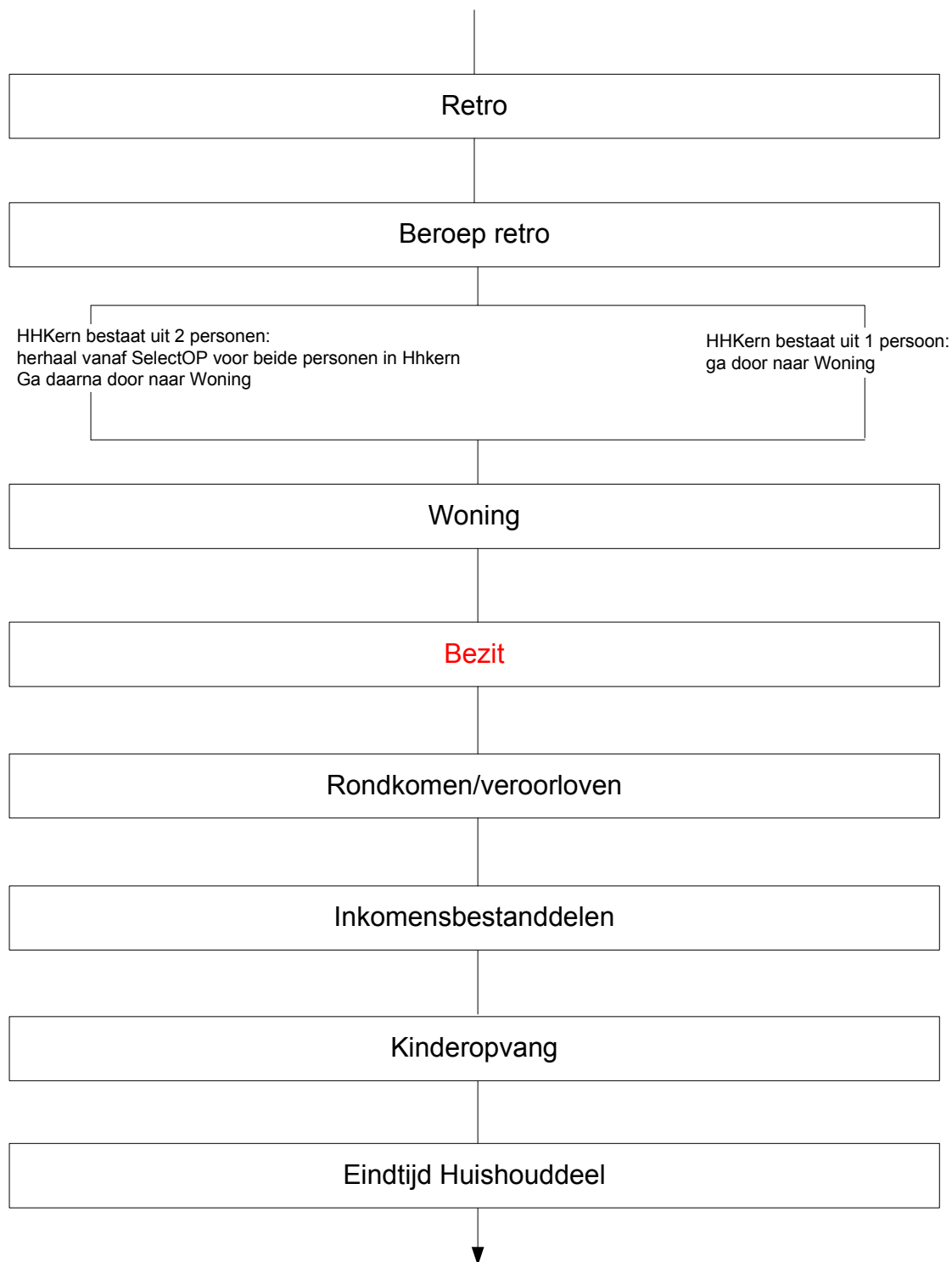

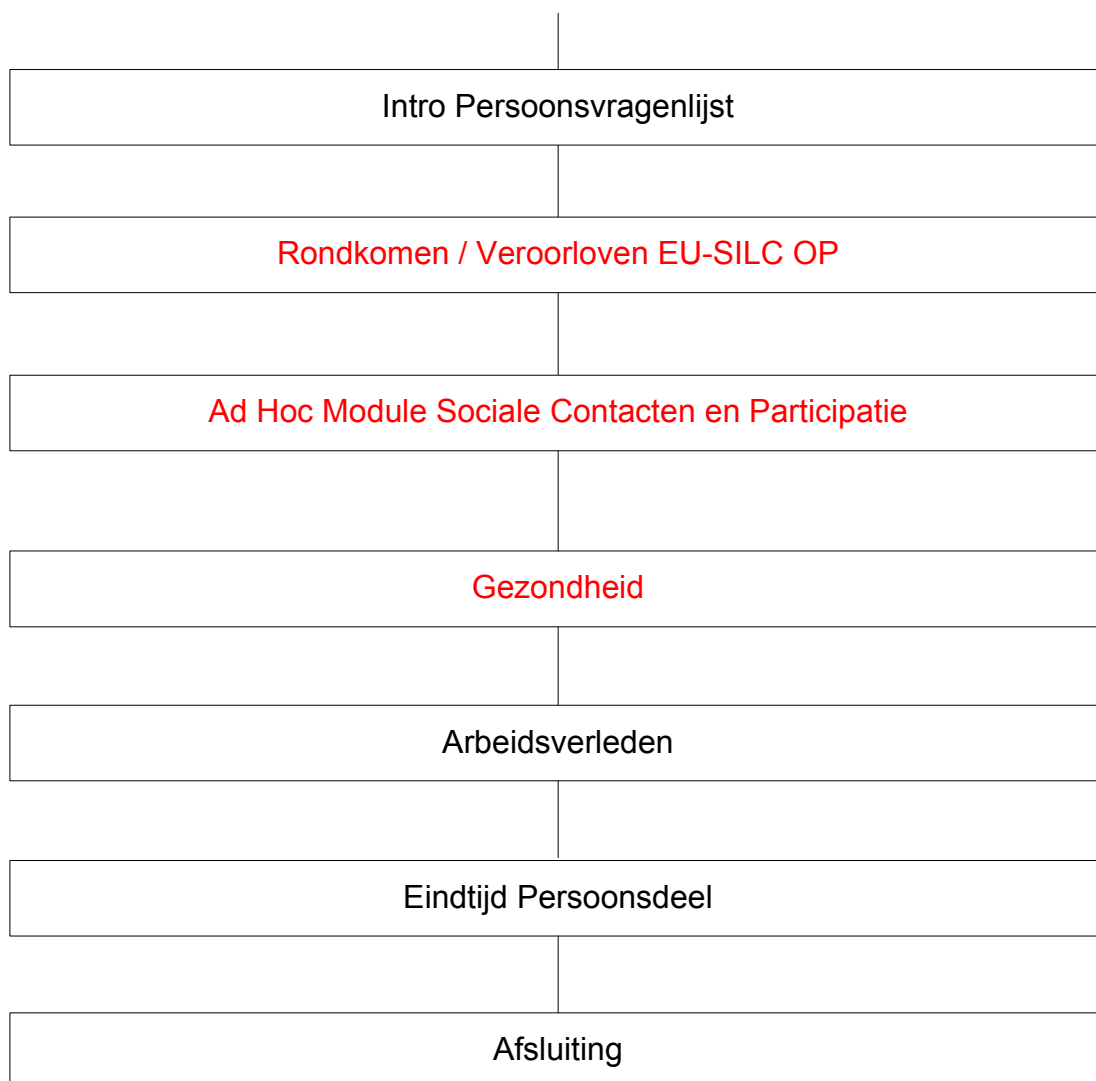

AantPP16:

Bereken **AantPP16** = 0.

Als *New_HHB.Regel[i].Lft* \geq 16 dan **AantPP16** = **AantPP16** + 1.

LidHHKern:

Als *New_HHB.Regel[i].PLHH* = [Alleen]/[K1_noAll]/[Echtgen]/[Partner] dan **LidHHKern[i]** = [Ja]

Anders **LidHHKern[i]** = [Nee]

AantKnd13:

Bereken **AantKnd13** = 0.

Als *New_HHB.Regel[i].Lft* < 13 dan **AantKnd13** = **AantKnd13** + 1.

AantKnd16:

Bereken **AantKnd16** = 0.

Als *New_HHB.Regel[i].Lft* > 0 en < 16 dan **AantKnd16** = **AantKnd16** + 1.

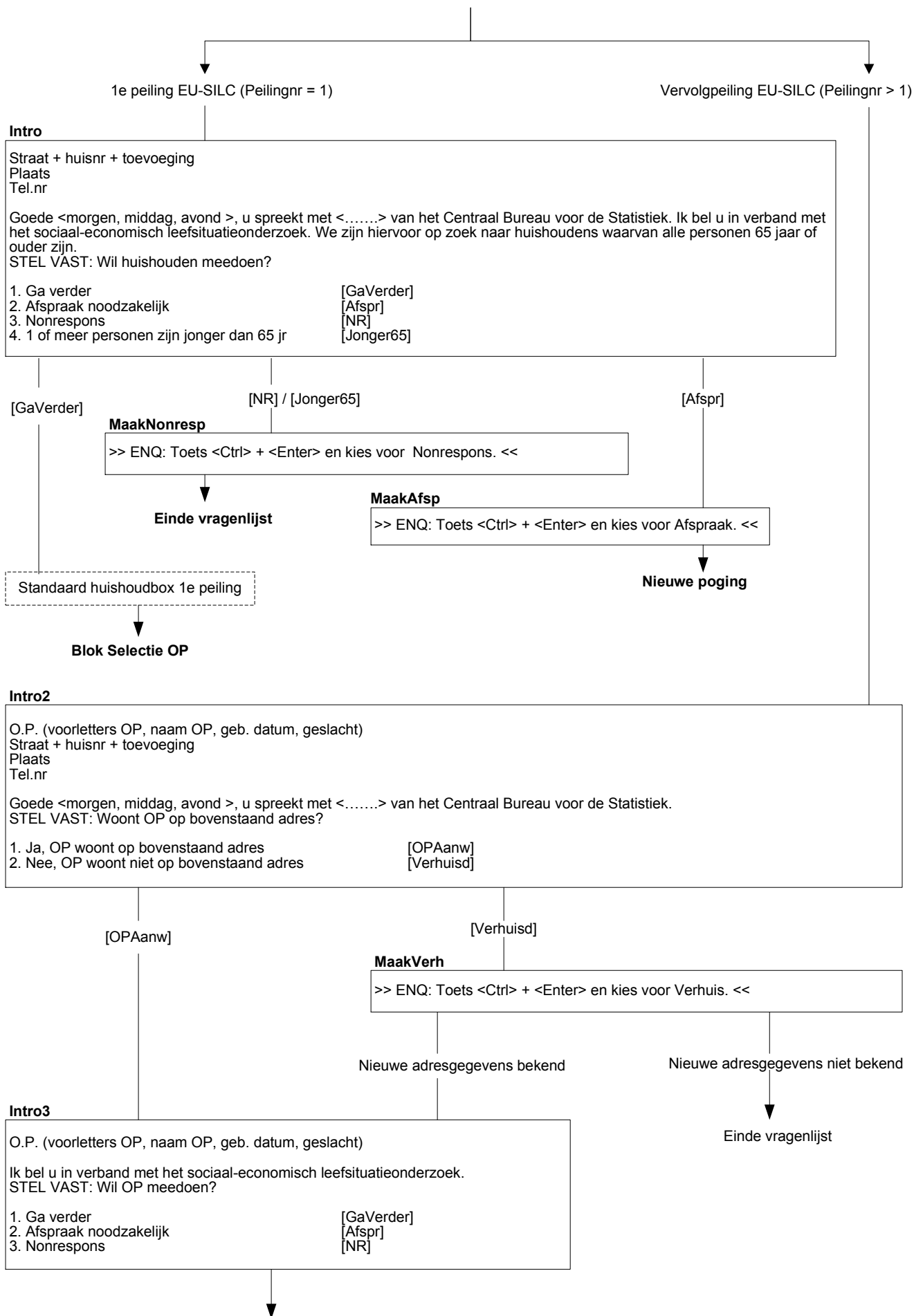

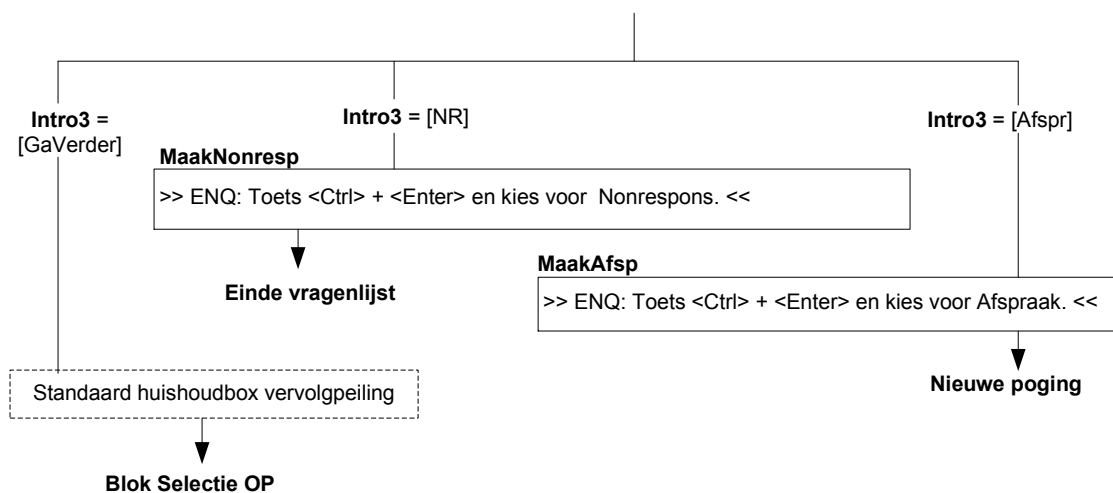

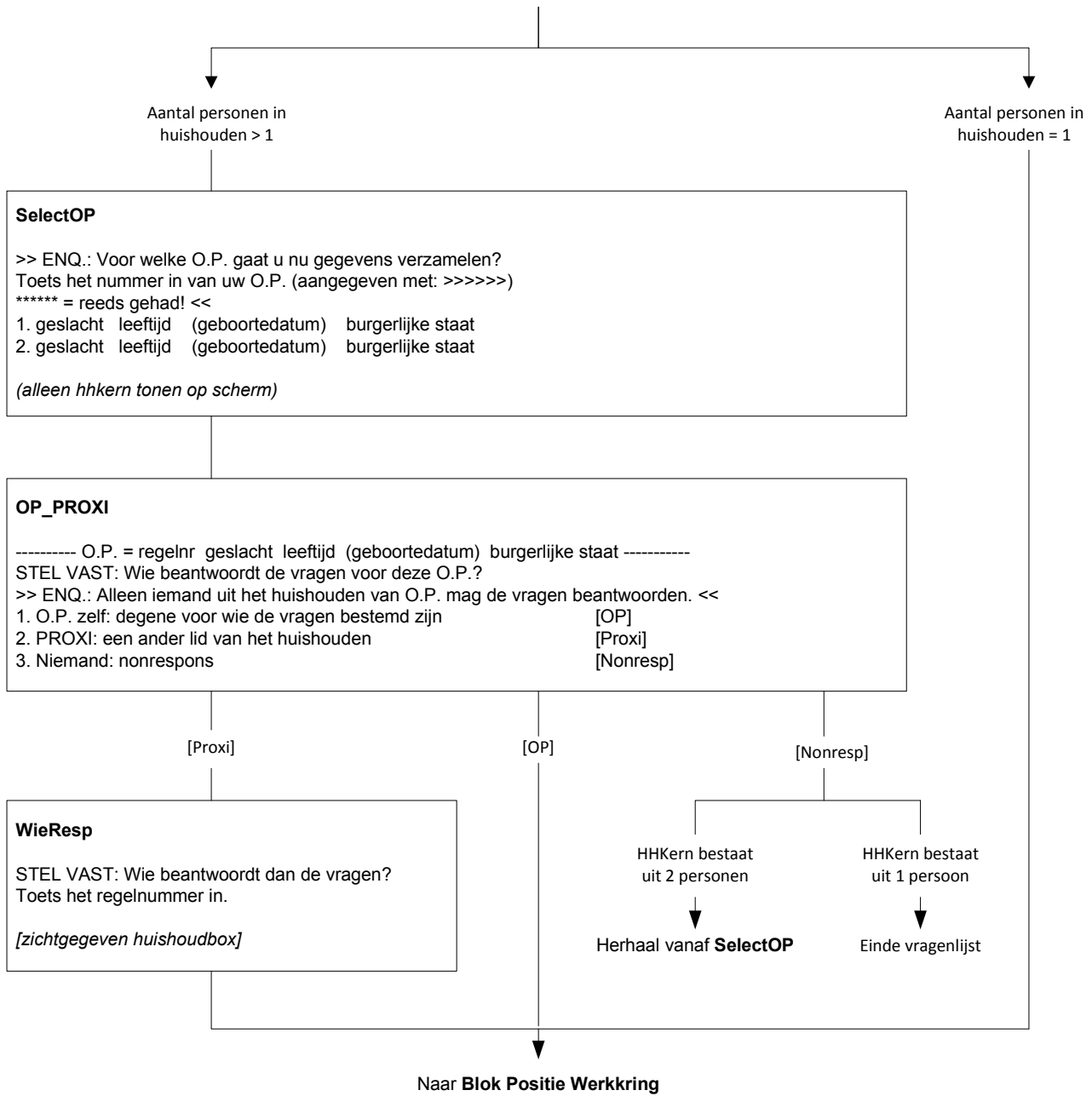

Alleen als leeftijd >= 15 jaar, anders naar **Blok Onderwijs basisvraag**

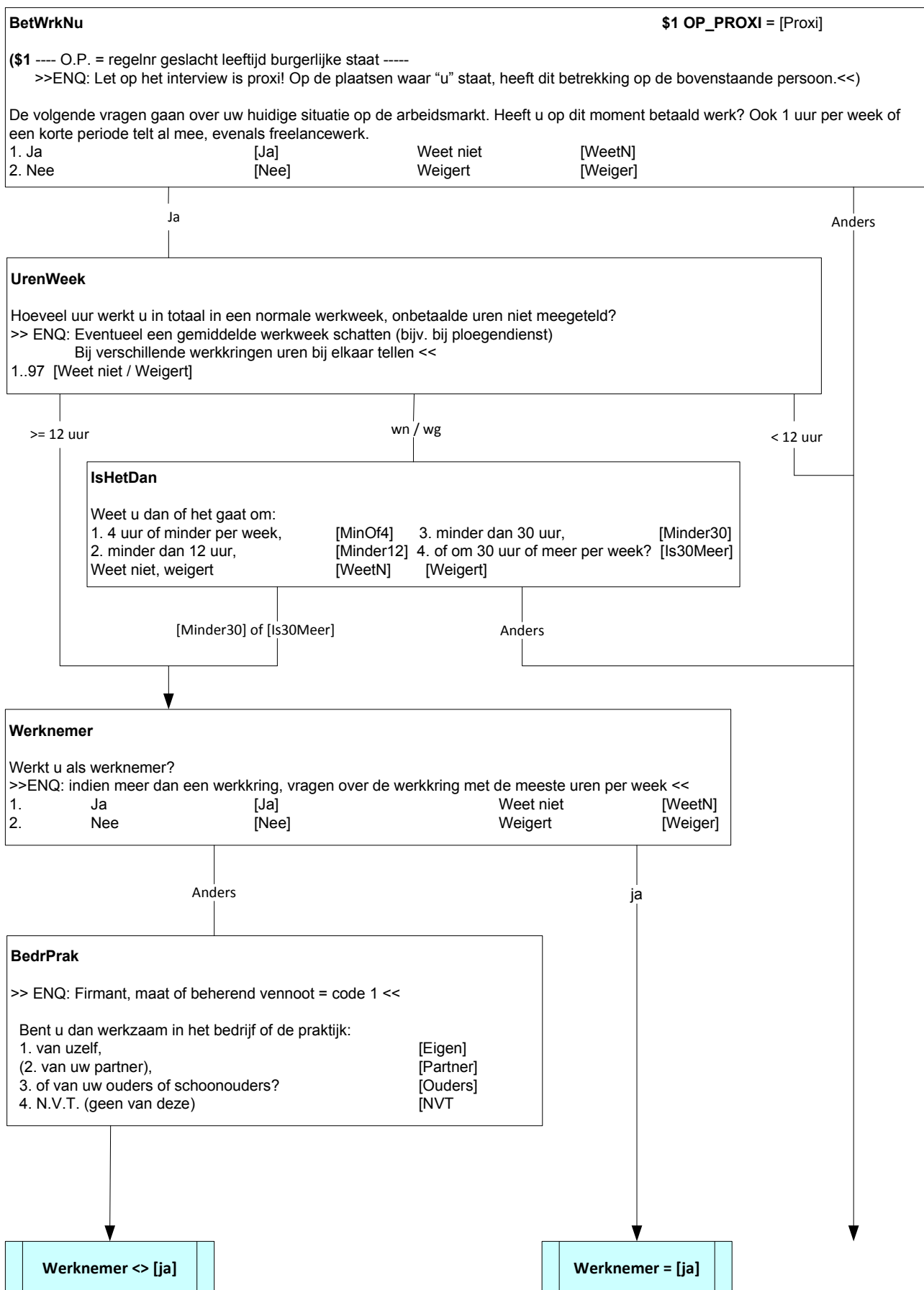

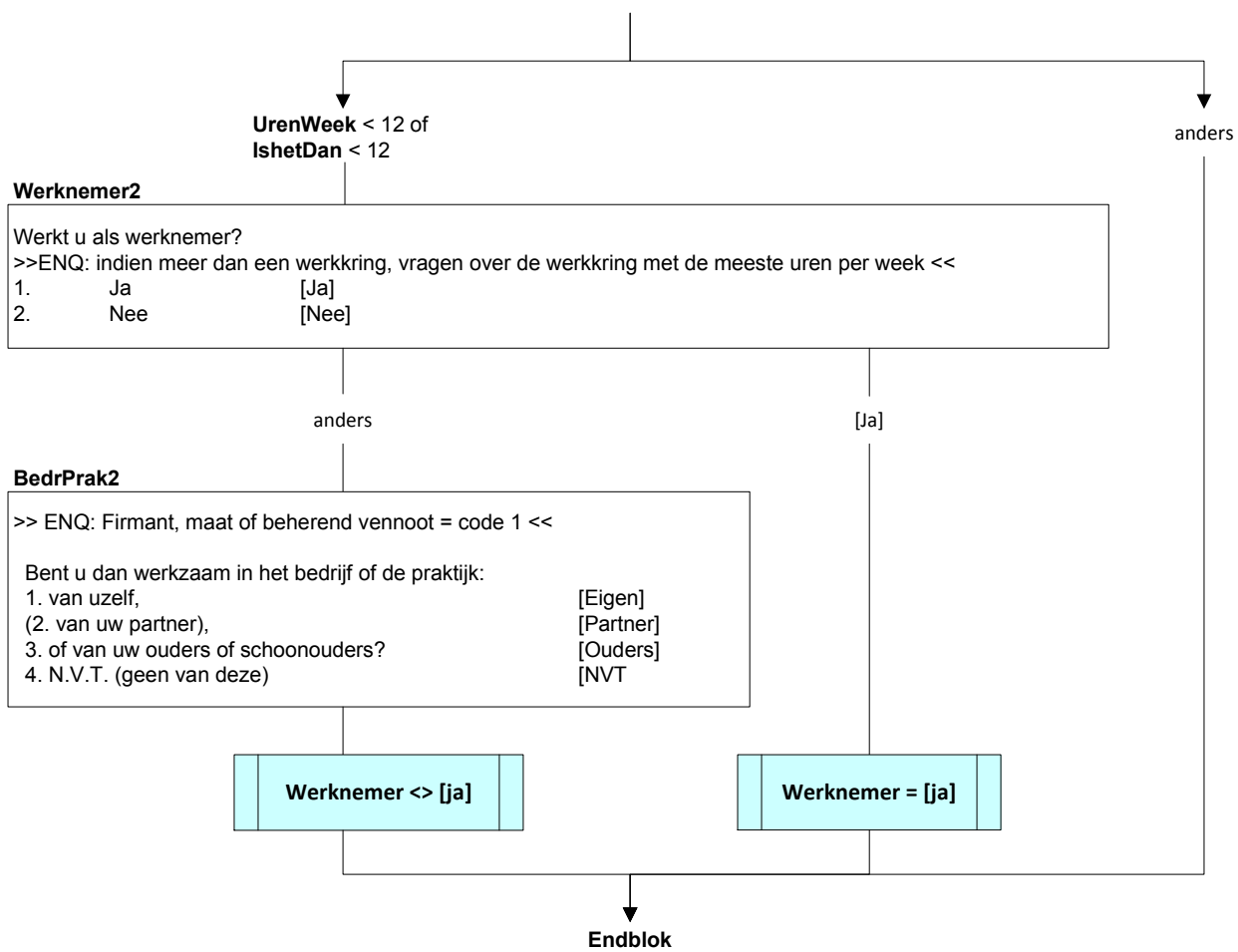

Alleen indien: werknemer = [ja]

MensDnst

>> ENQ: Indien detacherings- of uitzendkracht, dan het bedrijf waar respondent is gedetacheerd of naar is uitgezonden. <<

Heeft uw werkgever meer mensen in dienst of bent u de enige ?

- 1. Meer [meer]
- 2. OP is de enige werknemer [enig]

anders

MensDnst=[meer]

Vest_Geh

Bestaat het bedrijf waar u in dienst bent uit meerdere onderdelen of vestigingen?

- 1. ja [ja]
- 2. nee [nee]

Ja

Anders

OmvangVest

Hoeveel mensen werken er ongeveer in totaal in de vestiging waar u werkt ?

- 1. [N_1]
- 2. 2 - 9 [N_2tm9]
- 3. 10 - 19 [N_10tm19]
- 4. 20 - 49 [N_20tm49]
- 5. 50 - 99 [N_50tm99]
- 6. 100 of meer [N100meer]

OmvanGeh

Hoeveel mensen werken er ongeveer in totaal in het gehele bedrijf ?

- 1. [N_1]
- 2. 2 - 9 [N_2tm9]
- 3. 10 - 19 [N_10tm19]
- 4. 20 - 49 [N_20tm49]
- 5. 50 - 99 [N_50tm99]
- 6. 100 of meer [N100meer]

anders

MensDnst=[een]/wn/wg

Bedrflnst

Werkt u bij een : -->

- 1. bedrijf, [bedrijf]
- 2. praktijk, [prakt]
- 3. instelling of [instel]
- 4. particulier huishouden ? [parthh]
- 5. geen van deze [anders]

Bedrflnst= [parthh]/
[anders]/wn/wg

overig

Endblok

Add-in

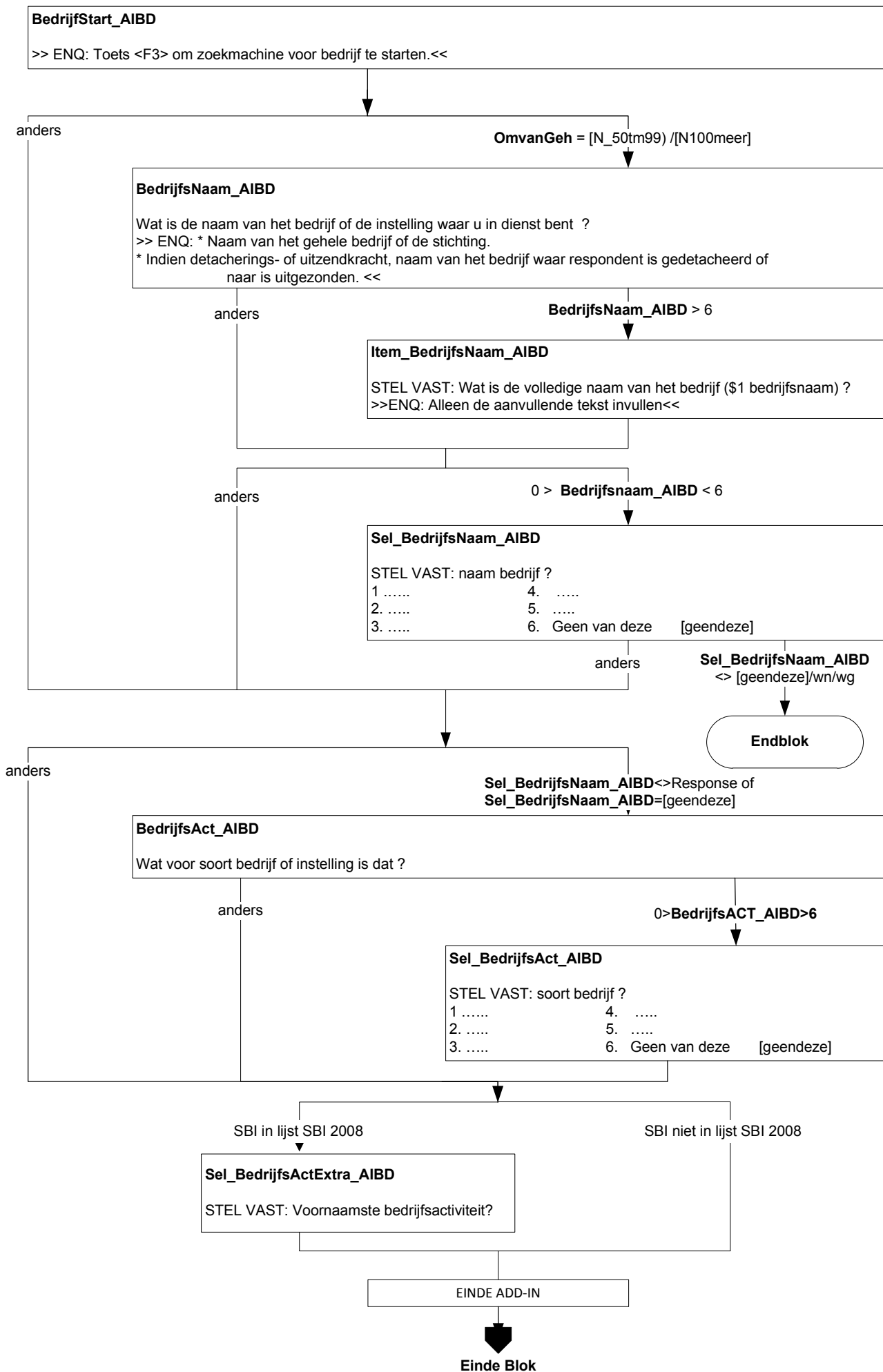

Alleen indien: werknemer <> ja

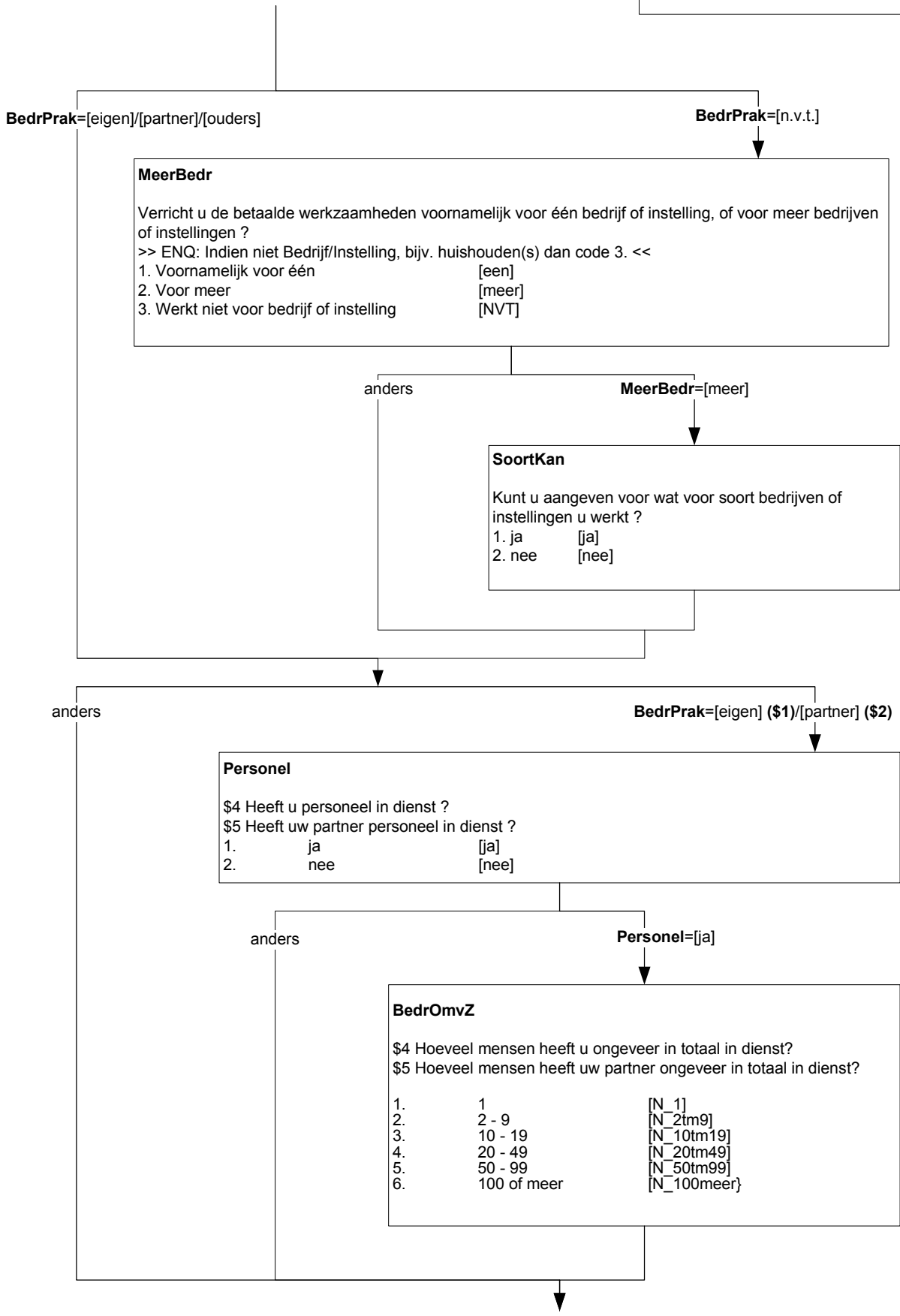

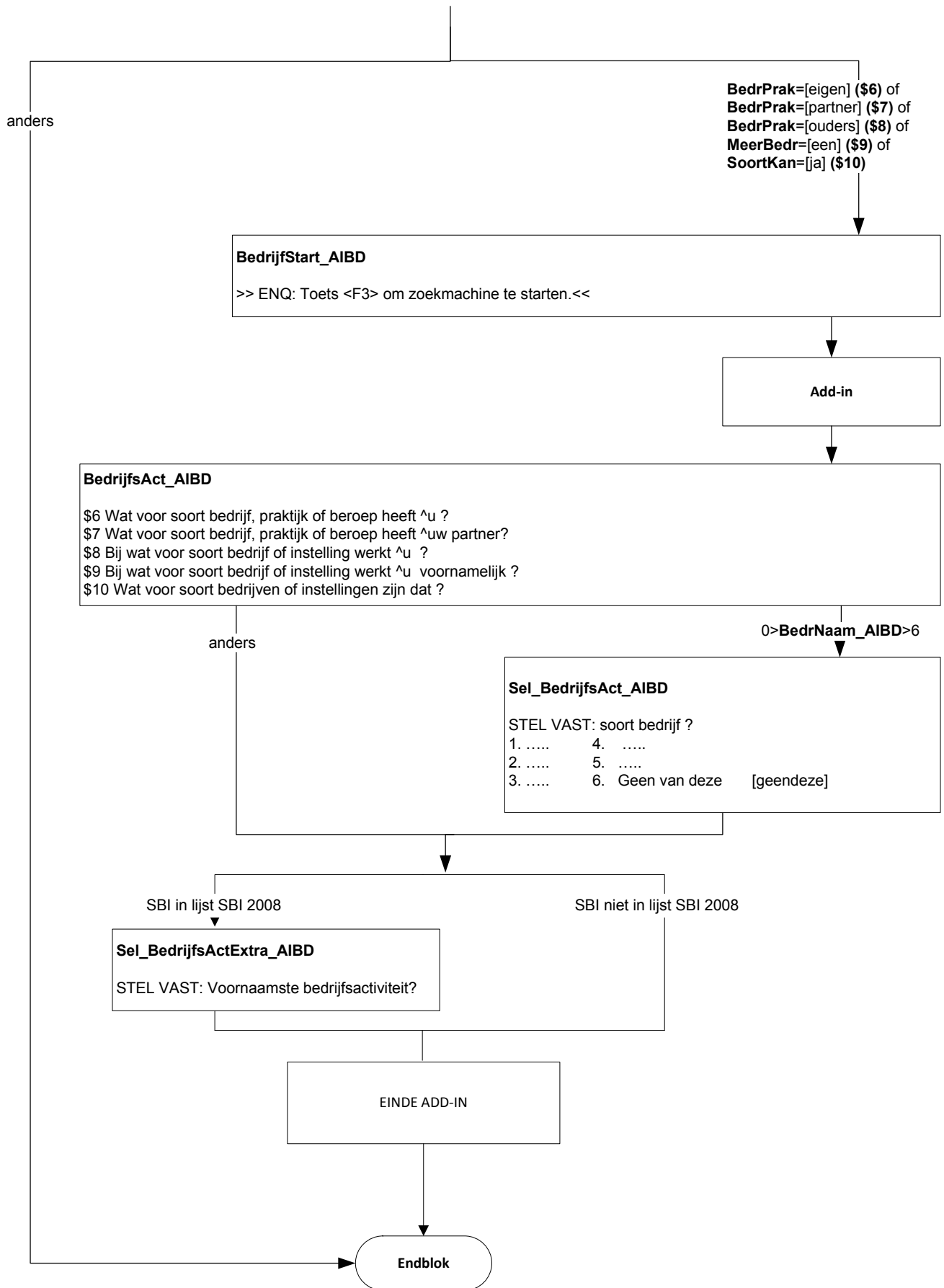

Alleen als Leeftijd >= 15,
 PositieWerkkringB.UrenWeek >= 12 uur of PositieWerkkringB.IsHetDan >= 12 uur
 anders Blok werkzoeken

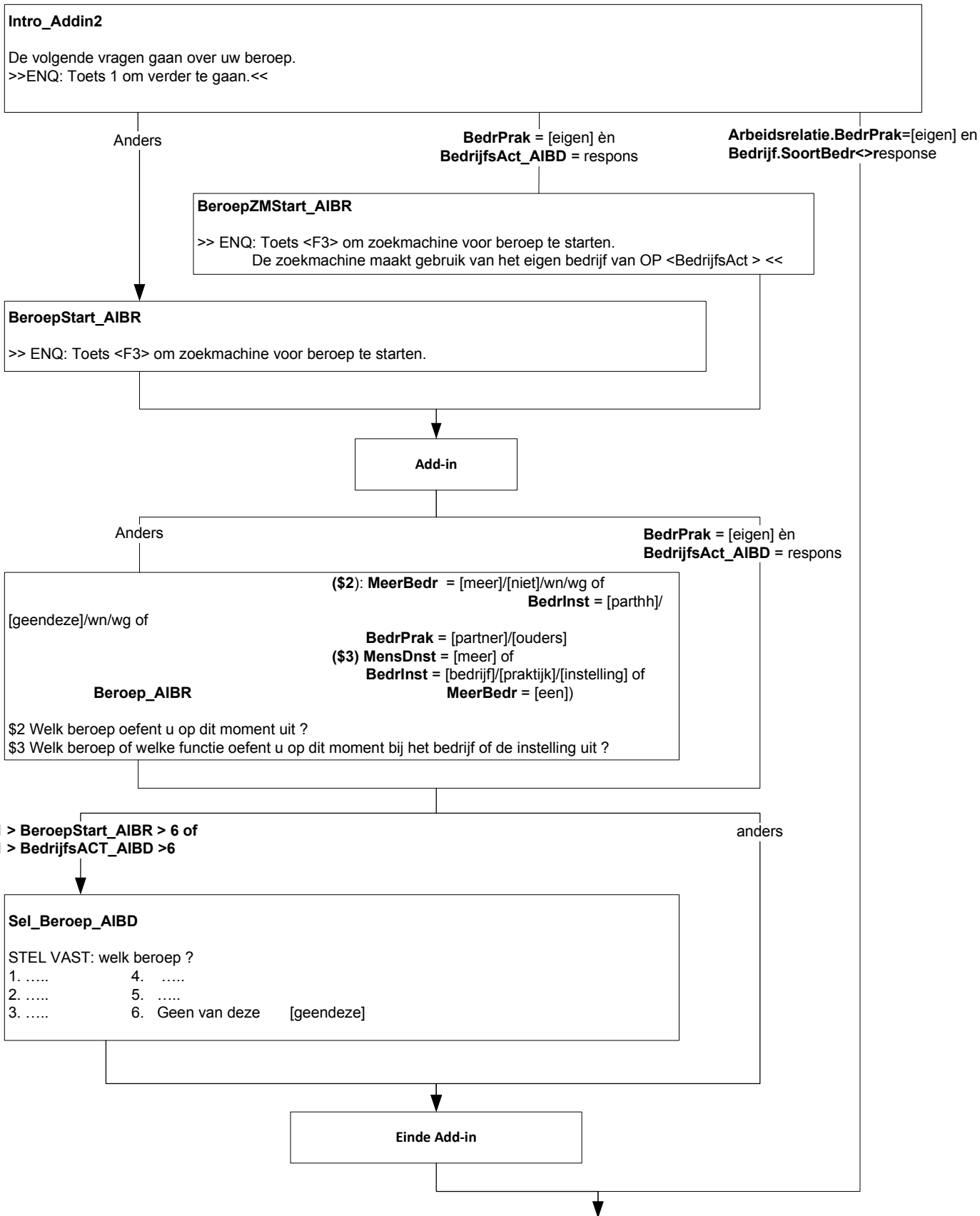

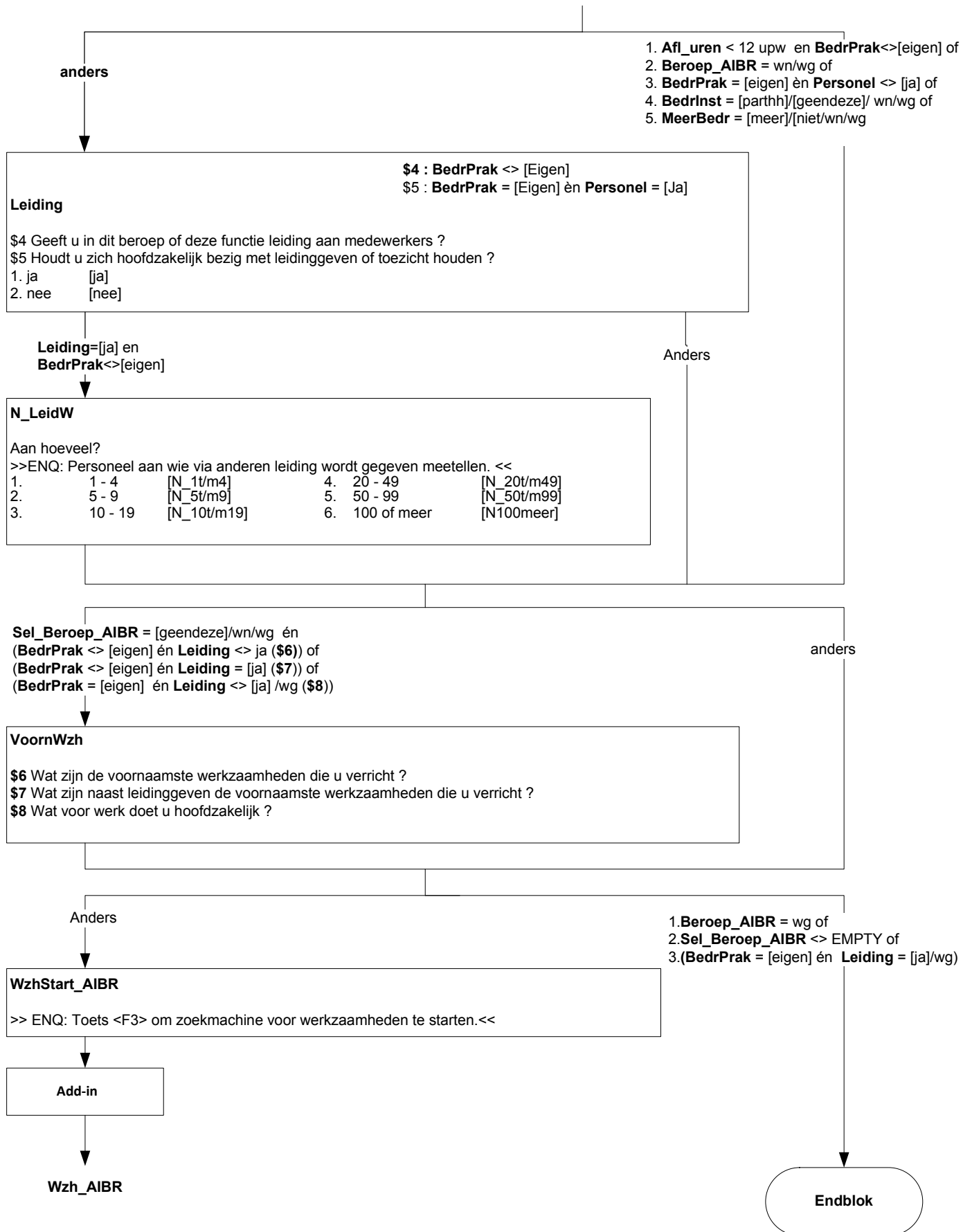

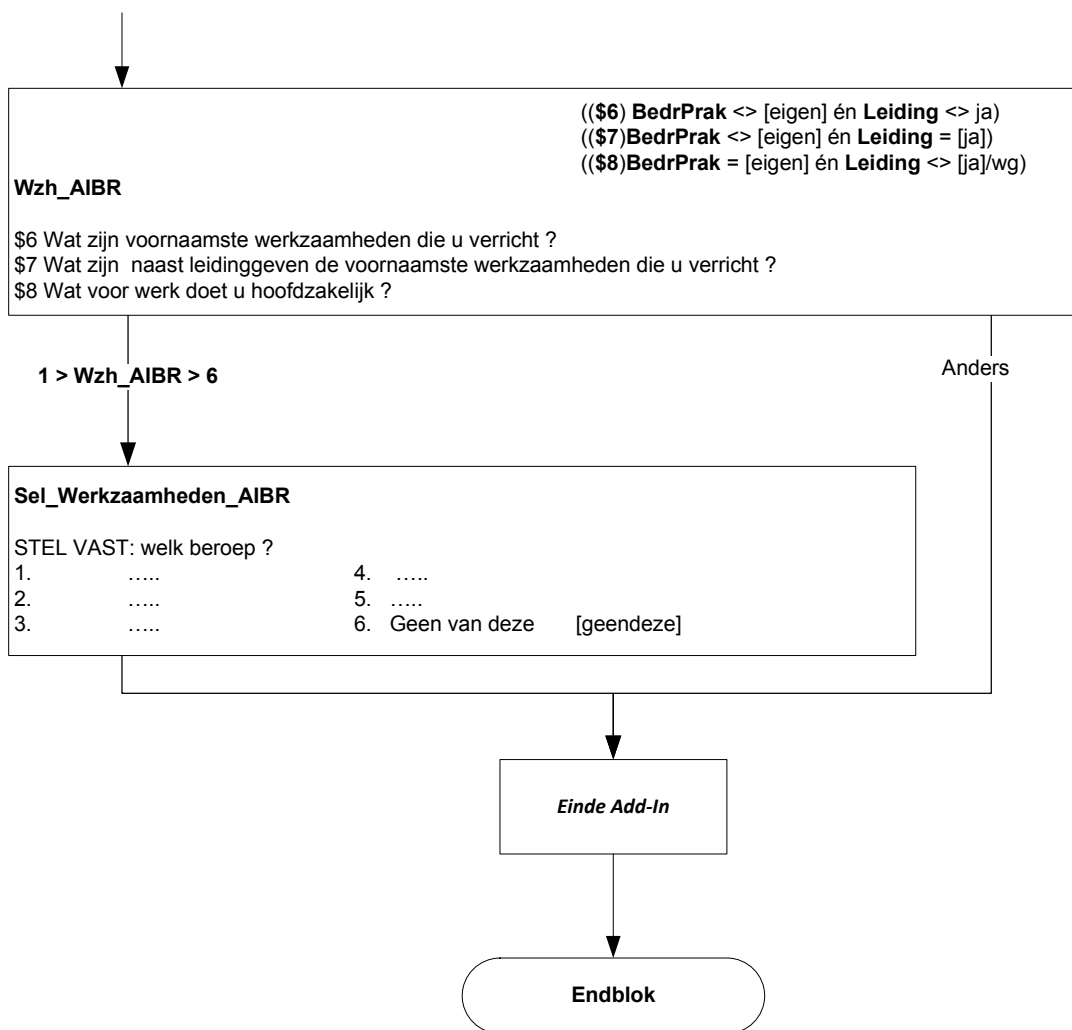

Alleen als leeftijd >= 15 en < 75 jaar en
 PositieWerkkring.BetWrkNu = nee/wn/wg of
 PositieWerkkring.UrenWeek < 12 of
 PositieWerkkring.IsHetDan < 12/wn/wg

WilWerk

De volgende vragen gaan over het zoeken naar werk. Zou u betaald werk van 12 uur of meer per week willen hebben?

- 1. Ja [Ja]
- 2. Nee [Nee]
- 3. Reeds gevonden [Gevonden]
- 4. Wil wel maar kan niet [WilKanN]

[Ja]

anders

KunnStrt

Op welke termijn zou u kunnen beginnen?

- 1. Binnen 2 weken [Mind2Wkn]
- 2. 2 Weken tot 3 maanden [Wk2_Mnd3]
- 3. 3 Maanden tot 6 maanden [Mnd3_6]
- 4. 6 maanden of langer [Mnd6Meer]

[Wk2_Mnd3] / [Mnd3_6] / [Mnd6Meer]

anders

Afronden

Heeft u die periode nodig om iets af te ronden i.v.m.:

- 1. \$1 (uw huidige werk) [HuidWrk] \$1 als Urenweek <> leeg
- 2. vrijwilligerswerk [Vrijwill]
- 3. opleiding of studie [OplStud]
- 4. of kinderopvang? [K_Opvang]
- 5. N.v.t. (geen van deze) [NVT]

[NVT]

anders

Of_ivm

Of is dat in verband met:

- 1. ziekte [Ziekte]
- 2. vakantie [Vakantie]
- 3. of persoonlijke omstandigheden? [PersOmst]
- 4. N.v.t. (geen van deze) [NVT]

KunnSrt = [Mind2Wkn] / [Wk2_Mnd3]

anders

WrkKomen

Heeft u het afgelopen half jaar iets gedaan om aan werk te komen van 12 uur of meer per week? Advertenties nakijken om een baan te vinden telt al mee.

- 1. Ja [Ja]
- 2. Nee [Nee]

[Ja]

[Nee] / wn / wg

Afgel 4w

En de afgelopen 4 weken?

- 1. Ja [Ja]
- 2. Nee [Nee]
- 3. Nee, O.P. in afwachting van sollicitatie [NaSoll]

Endblok

Alleen indien:
Lft_OP >= 12 jaar

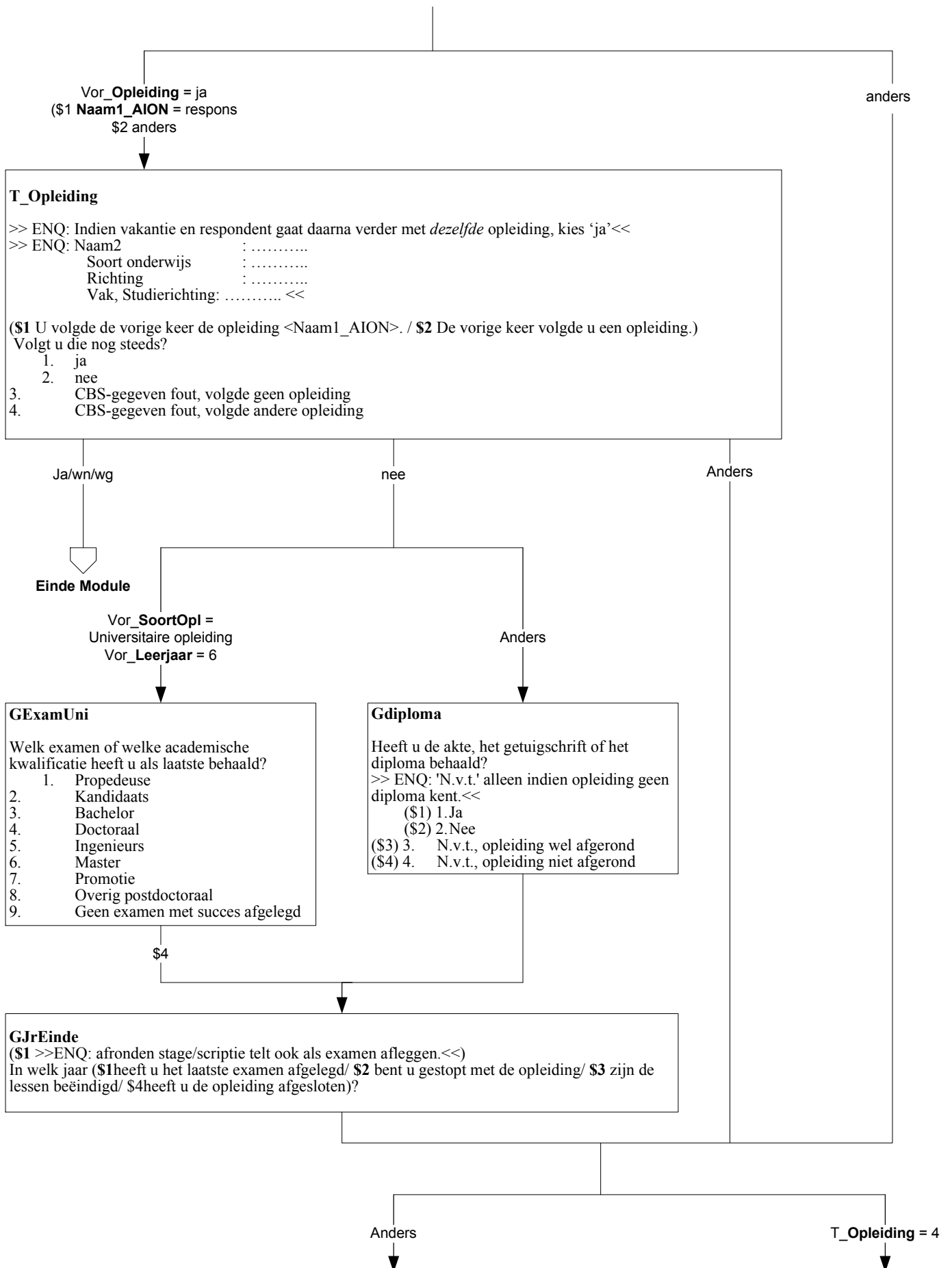

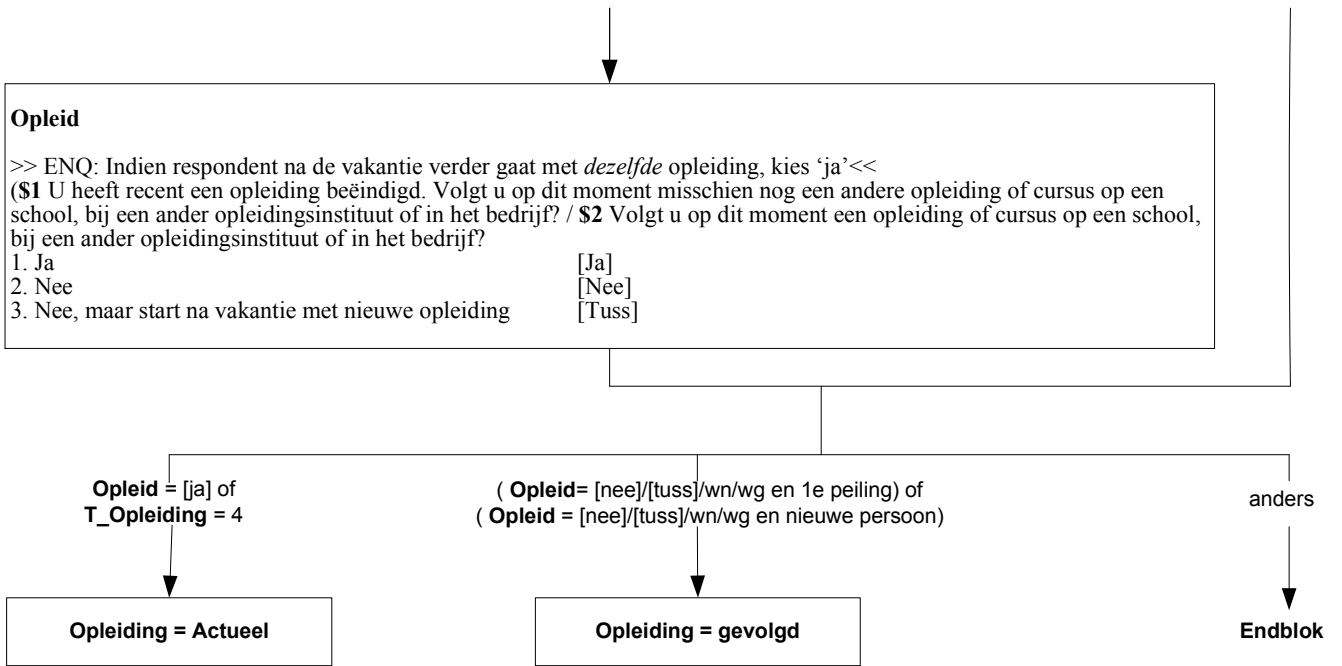

**Alleen indien:
Opleiding = Actueel**

OnderwijsStart_AION

>> ENQ: Er volgen nu vragen om de opleiding vast te stellen. Toets F3 om de zoekmachine op te starten. <<

Add-inn

Naam1_AION

Welke opleiding of cursus is dat?
>>ENQ: Bij 2 of meer de voor beroep of beroepskeuze belangrijkste.<<

Zoekbestand.Naam1_AION <> resultaat/wn/wg

anders

Naam2_AION

Weet u misschien een andere naam voor deze opleiding of cursus?

Zoekbestand.Niveau_AION <> resultaat

anders

Niveau_AION

Wat voor soort onderwijs is dit?
>> ENQ: Bijvoorbeeld vmbo, hbo, een opleiding via de LOI of een schoeversopleiding. <<
1. ... 4. ...
2. ... 5. ...
3. ... 6. Geen van deze

Zoekbestand.Richting_AION <> resultaat

anders

Richting_AION

Welke richting?
1. ... 4. ...
2. ... 5. ...
3. ... 6. Geen van deze

anders

Zoekbestand.Naam2_AION <> resultaat of
Zoekbestand.Niveau_AION <> resultaat/wn/wg

Zoekbestand.SubRichting_AION <> resultaat

anders

Einde Add-inn

SubRichting_AION

Welk vak of welke studierichting volgt u?
1. ... 4. ...
2. ... 5. ...
3. ... 6. Geen van deze

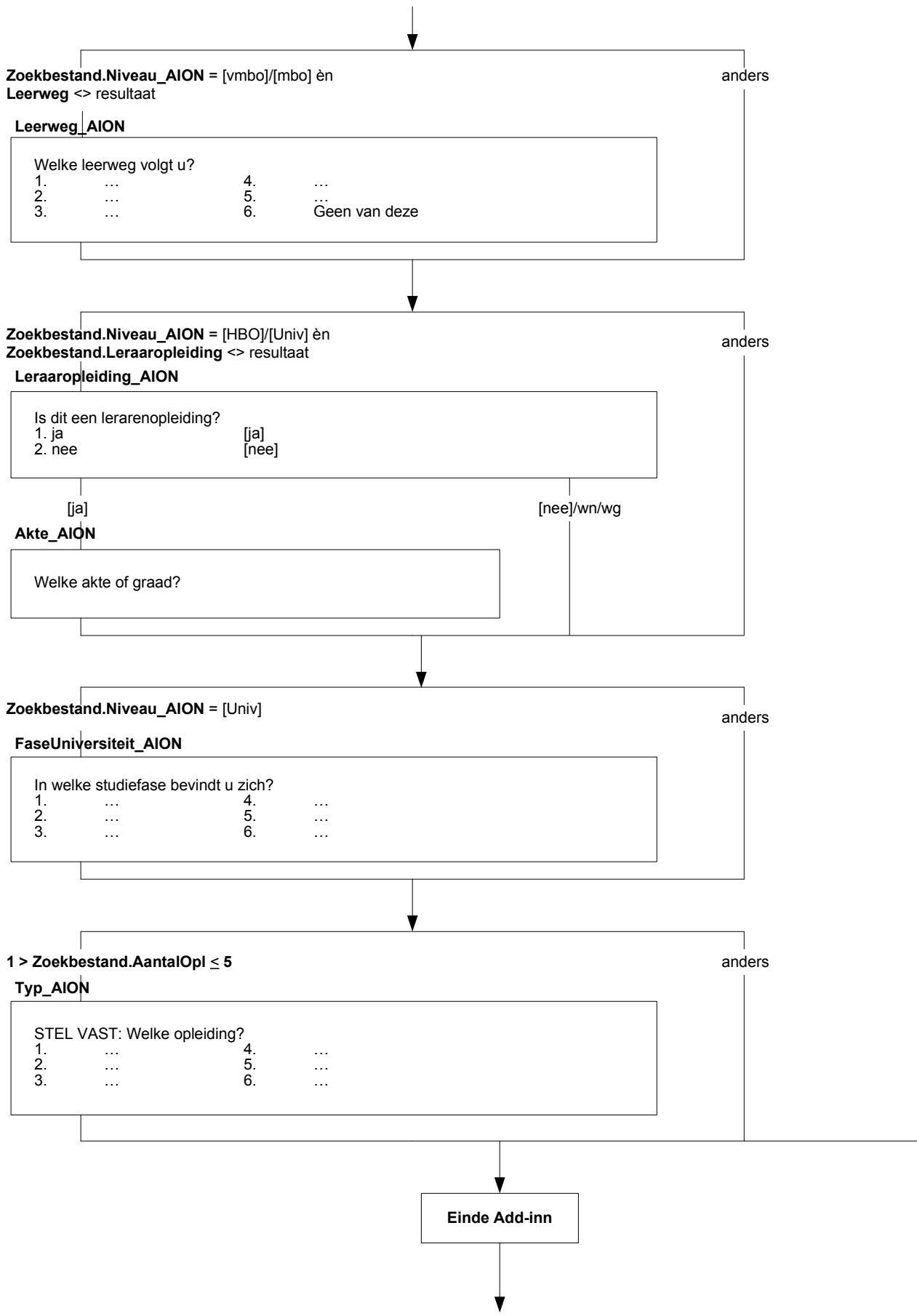

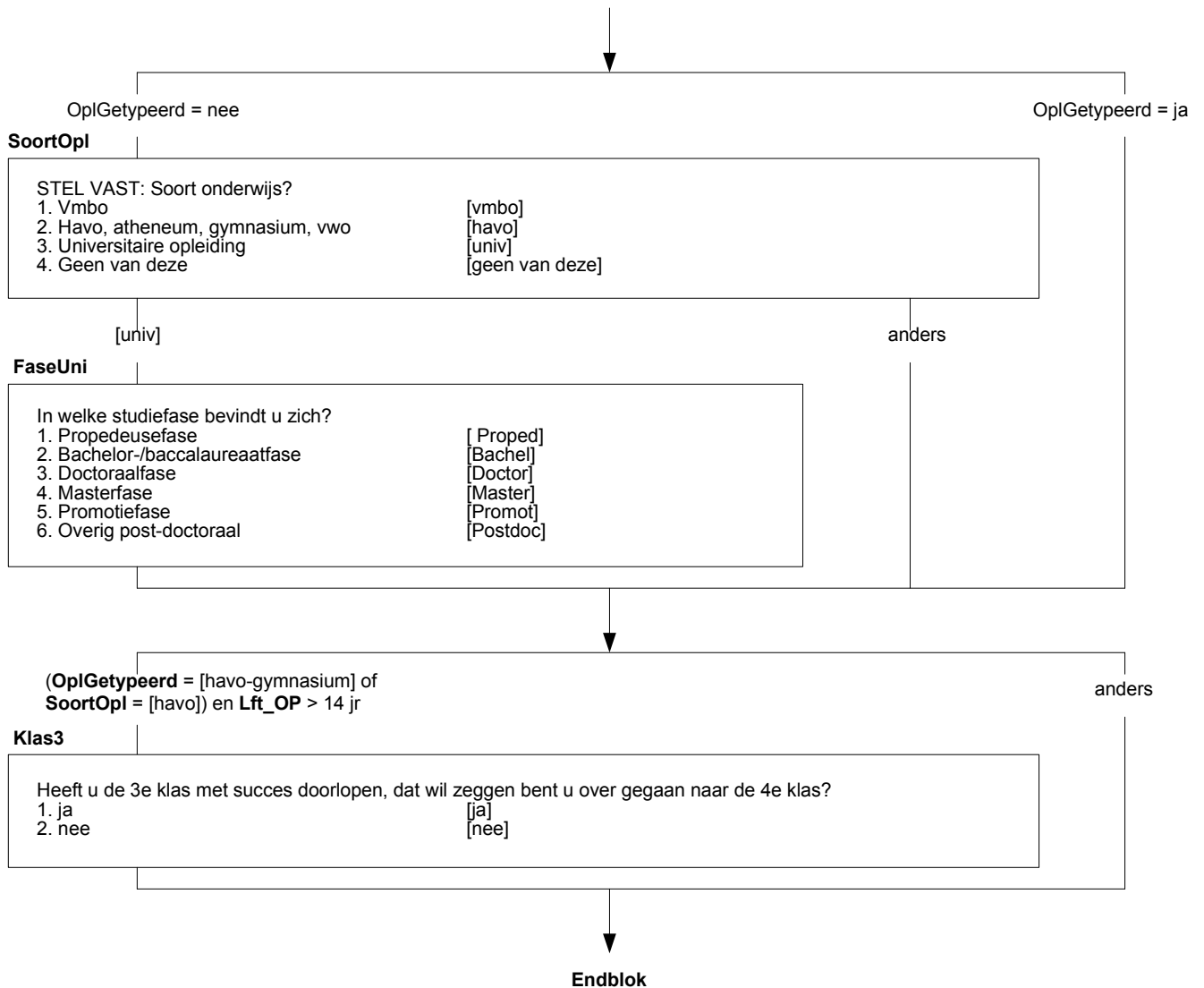

Alleen indien:
1e peiling of nieuwe persoon

OplaNLO

De volgende vragen gaan over opleidingen die geheel of gedeeltelijk in Nederland gevolgd zijn. Heeft u na de lagere school een opleiding of cursus gevolgd waarmee u 2 jaar of langer bezig bent geweest?
>> ENQ: Opleidingen gevolgd in voormalig Nederlandse gebieden, zoals bijvoorbeeld Suriname of de Nederlandse Antillen gelden als een opleiding gevolgd in Nederland. <<

1. ja [ja]
2. nee [nee]

EenMeerO

[ja]

[nee]/wn/wg

- Gaat het om 1 opleiding of meer dan 1?
1. 1 [Een]
2. Meer dan 1 [Meer]

Endblok

(\$1 [Een]
\$2 anders)

DiplomaM

- Heeft u voor (\$1 deze opleiding / \$2 een of meer van deze opleidingen) de akte, het getuigschrift of het diploma behaald?
1. ja [ja]
2. nee [nee]

[ja]

[nee]/wn/wg

OnderwijsStart_AION

Endblok

>> ENQ: Er volgen nu vragen om de opleiding vast te stellen. Toets F3 om de zoekmachine op te starten. <<

Add-inn

Naam1_AION

- \$1 Welke opleiding of cursus was dat?
\$2 Voor welke opleiding heeft u als laatste een akte, getuigschrift of diploma behaald?

Zoekbestand.Naam1_AION <> resultaat/wn/wg

anders

Naam2_AION

Weet u misschien een andere naam voor deze opleiding of cursus?

Zoekbestand.Niveau_AION <> resultaat

anders

Niveau_AION

- Wat voor soort onderwijs was dit?
>> ENQ: Bijvoorbeeld vmbo, hbo, een opleiding via de LOI of een schoeversopleiding. <<
1. ... 4. ...
2. ... 5. ...
3. ... 6. Geen van deze

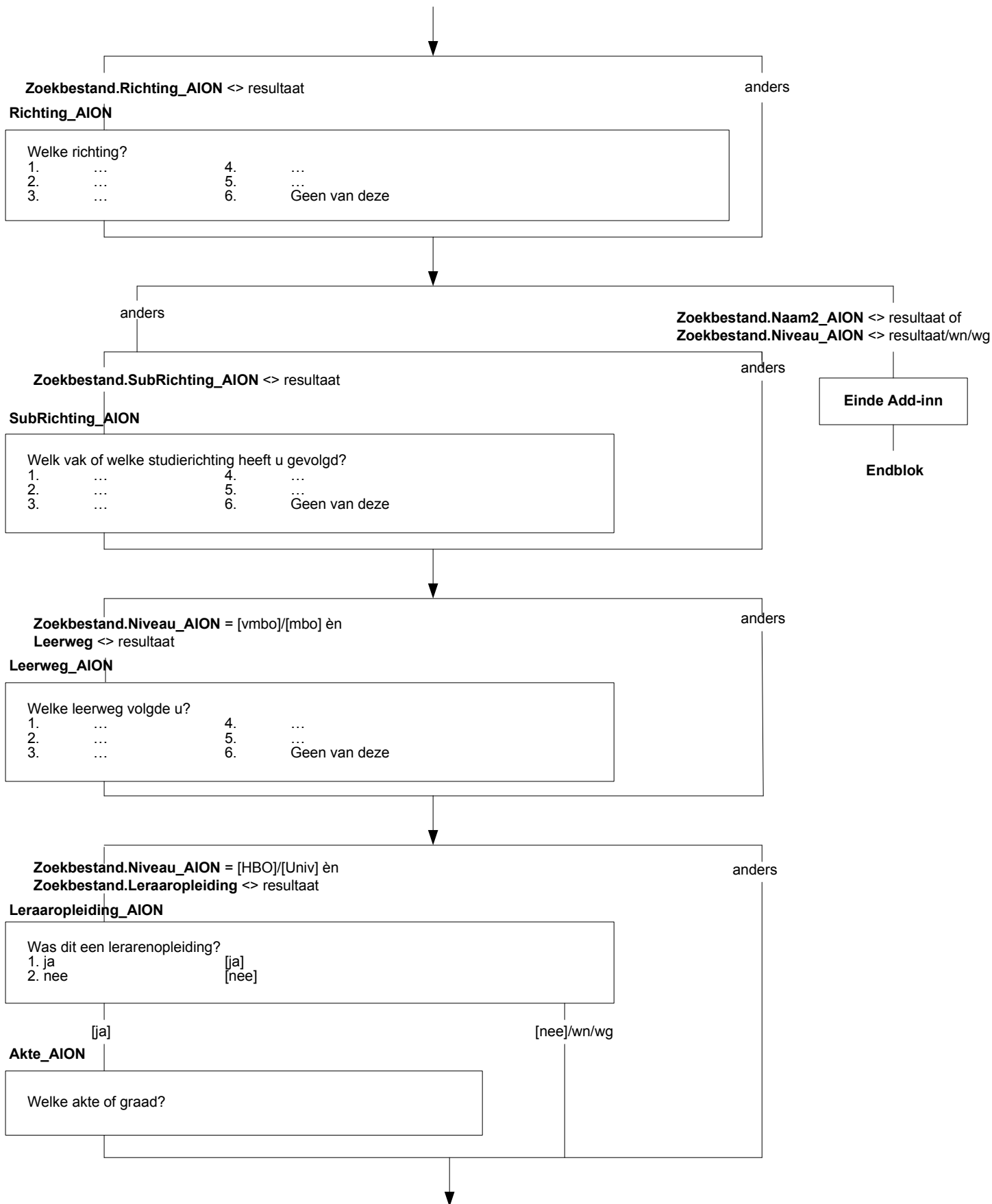

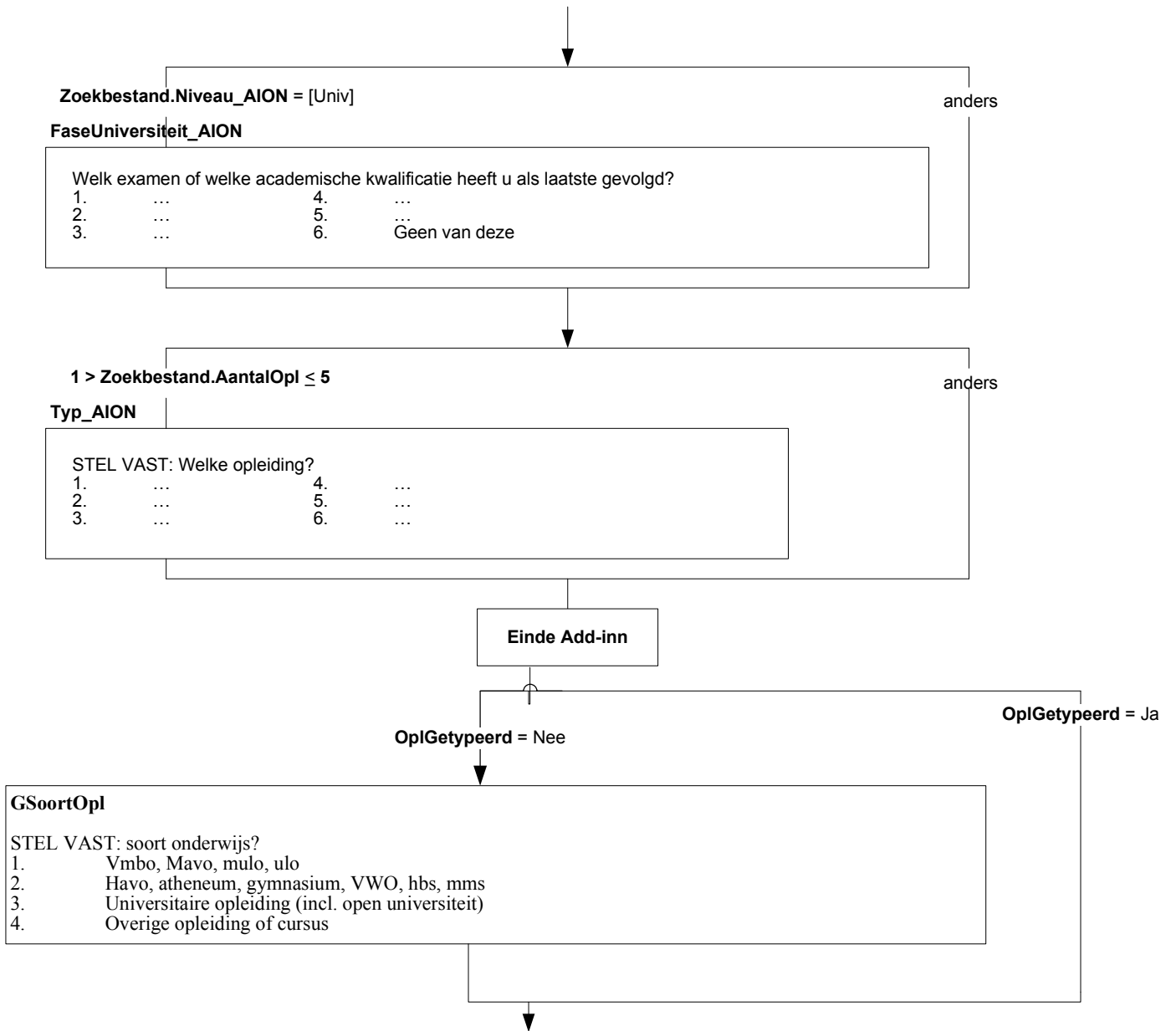

----- **Einde Standaardblok Onderwijs gevolgd (kort) uit basisvragenlijst** -----

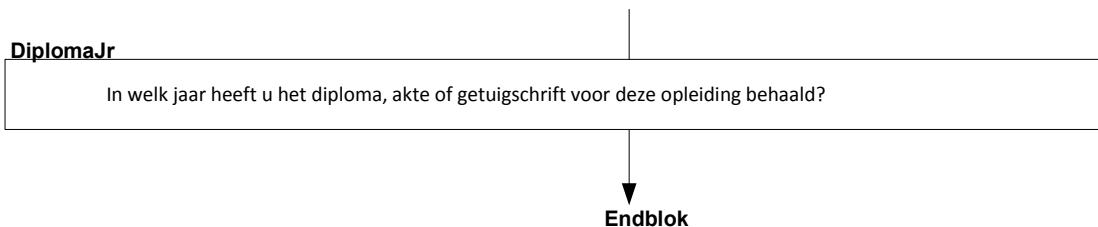

\$1 jonger dan 50 jaar (**Afl_ift** < 50)
\$2 50 jaar of ouder (**Afl_ift** > 50)

Maatspos

Welke omschrijving vindt u het beste bij u passen:->

- | | |
|---|-------------|
| 1. Werkende met betaald werk | [Werkend] |
| 2. Vrijwilliger | [Vrijwil] |
| 3. Arbeidsongeschikt | [ArbOng] |
| 4. Scholier of studerende | [Student] |
| 5. Huismoeder of huisvrouw/Huisvader of huisman | [Huisvrouw] |
| 6. (\$1 leeg / \$2 Gepensioneerd of met de VUT) | [VUT] |
| 7. Geen van deze | [GeenDeze] |

↓
Endblok

(1e peiling en
 (PositieWerkkring.BetWrkNu = nee/wn/wg of
 PositieWerkkring.UrenWeek < 12 of
 PositieWerkkring.IsHetDan = [MinOf4] / [Minder12]))

Ooit12

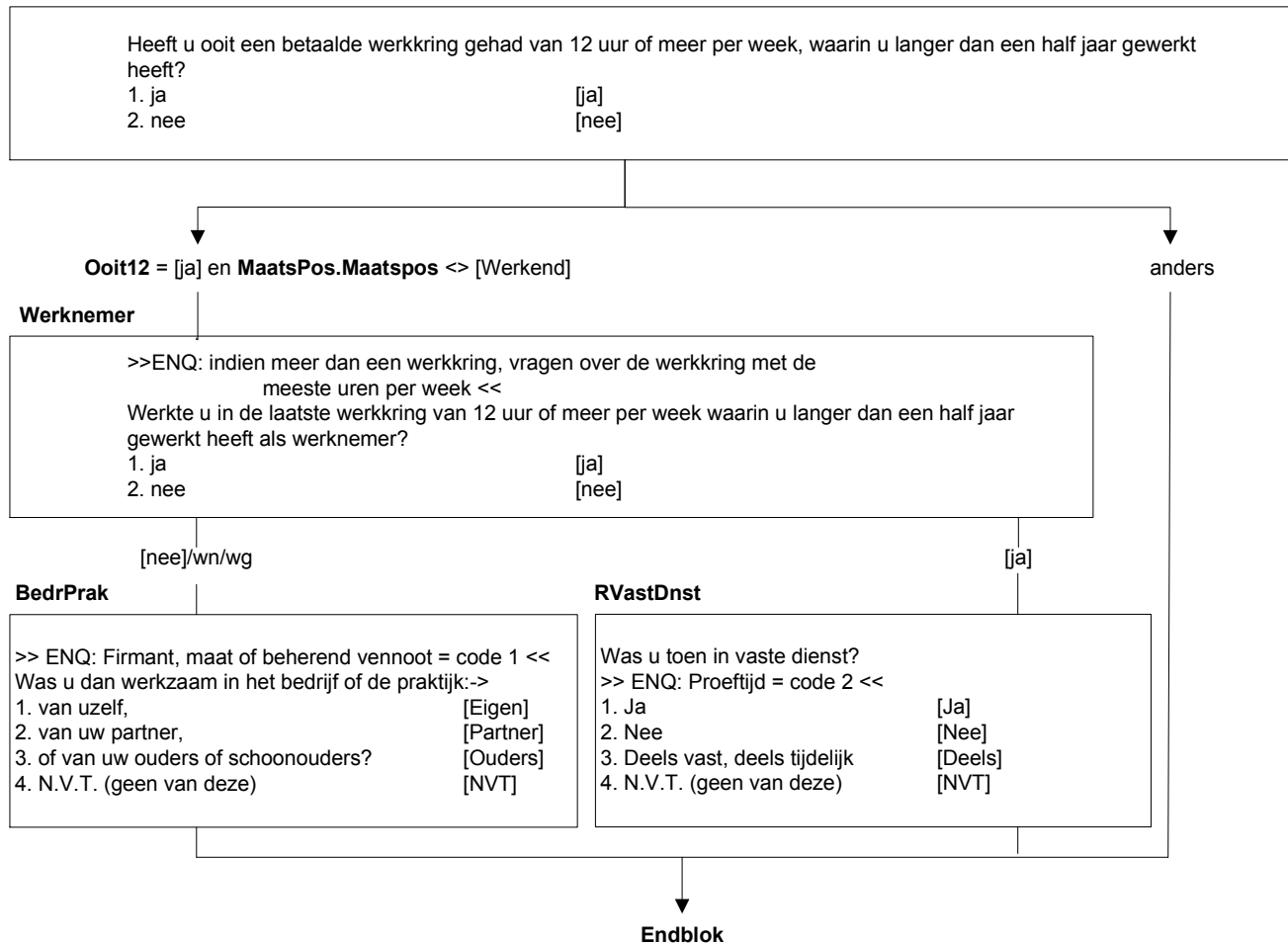

Alleen indien
Retro.Ooit12 = [ja] en
MaatsPos.Maatspos <> [Werkend]

Intro_Addin2

De volgende vragen gaan over ^uw beroep.
>>ENQ: Toest 1 om verder te gaan.<<

BedrPrak = [Eigen](\$4)/[Partner](\$5)

Anders

Personel

\$4 Had u personeel in dienst ?
\$5 Had uw partner personeel in dienst ?
1. ja
2. nee

Anders

BedrPrak = [eigen] èn
BedrijfsAct_AIBD = respons

Arbeidsrelatie.BedrPrak=[eigen] en
Bedrijf.SoortBedr<>response

BeroepZMStart_AIBR

>> ENQ: Toets <F3> om zoekmachine voor beroep te starten.
De zoekmachine maakt gebruik van het eigen bedrijf van OP <BedrijfsAct > <<

BeroepStart_AIBR

>> ENQ: Toets <F3> om zoekmachine voor beroep te starten.

Add-in

Anders

BedrPrak = [eigen] èn
BedrijfsAct_AIBD = respons

Beroep_AIBR

Welk beroep heeft u als laatste uitgeoefend?

1 > BeroepStart_AIBR > 6 of
1 > BedrijfsACT_AIBD >6

anders

Sel_Beroep_AIBD

STEL VAST: welk beroep ?
1. 4.
2. 5.
3. 6. Geen van deze [geendeze]

Einde Add-in

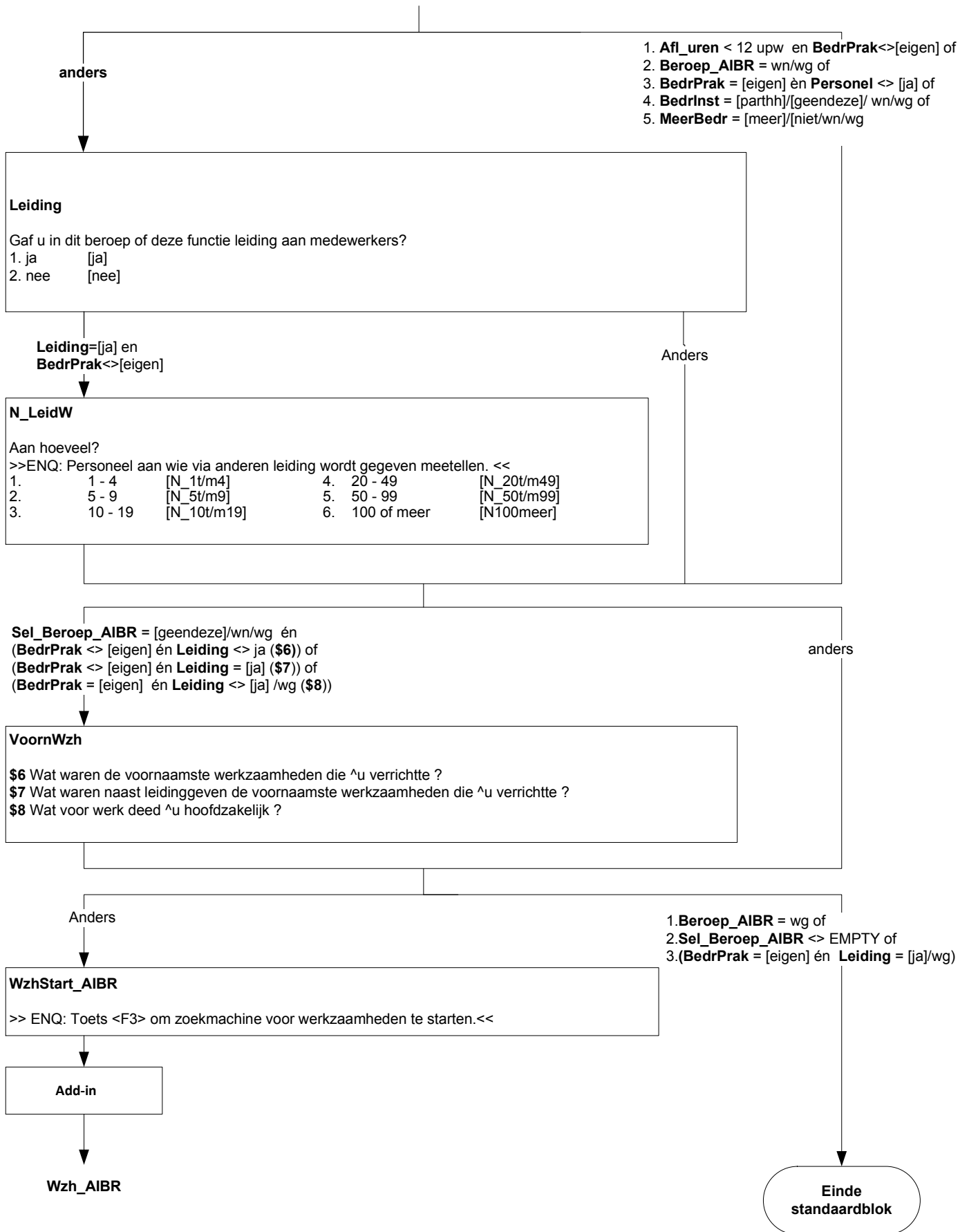

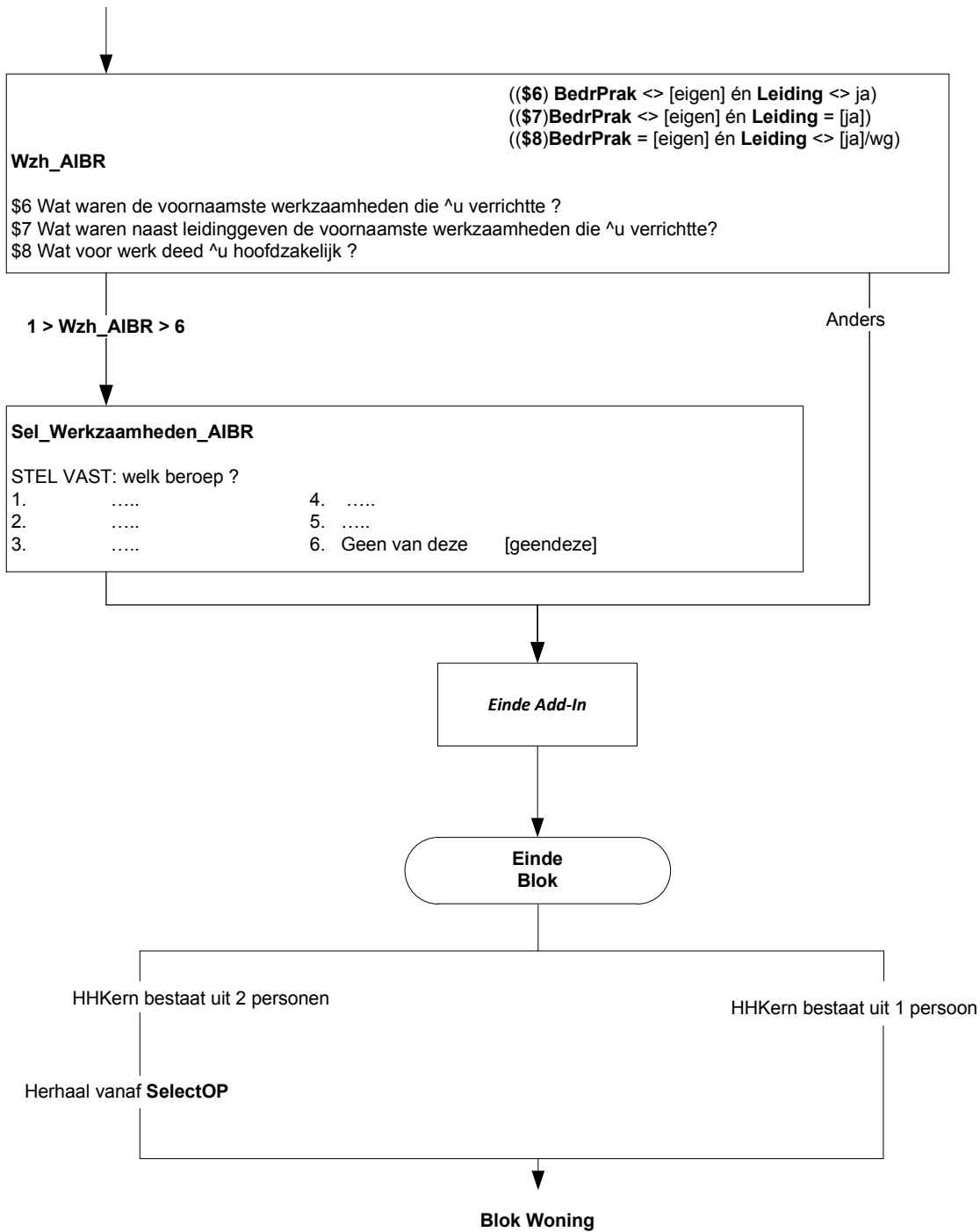

Aantal pers. in HH >1

Aantal pers. in HH =1

- (\$1) er zijn personen in HHBox jonger dan 13 jaar
- (\$2) er zijn geen personen in HHBox jonger dan 13 jaar

InvolHHdeel

>>ENQ: Nu volgen vragen over wonen, duurzame goederen(\$1:; de financiële situatie van het huishouden en kinderopvang \$2: en de financiële situatie van het huishouden). Toets het nummer in van het huishoudlid dat deze vragen gaat beantwoorden. <<

[zichtgegeven huishoudbox]

Woning

De volgende vragen gaan over uw woning.

>>ENQ.: Toets <1> om verder te gaan.<<

SrtWoning

In wat voor type woning woont u: →

Is dat in een

- 1. vrijstaand huis, [Vrst]
- 2. half vrijstaand of rijtjeshuis, [Hvrst]
- 3. appartement of flat, [App]
- 4. of in een andere woning? [Flat]

[App]

anders

GrootBlok

Maakt de woning deel uit van een gebouw met 10 of meer woningen?

- 1. Ja, 10 woningen of meer [Ja]
- 2. Nee, minder dan 10 woningen [Nee]

AantKam

Hoeveel kamers heeft uw woning?

>>ENQ.: * NIET meetellen: badkamer, toilet, kelder, keuken, hal en gang, ruimten uitsluitend in gebruik voor bedrijf of beroep.

* 10 of meer kamers = 10.<<

[1..10]

SrtKeuken

- Wat voor soort keuken is er in uw woning. Is dat: →
1. gesloten keuken / woonkeuken, [DichKeuk]
 2. open keuken, [OpenKeuk]
 3. of een kooknis / kitchenette? [NisKitch]
 4. geen van deze [Geen]

EigenWC

- Is er in uw woning een toilet dat u niet hoeft te delen met een ander huishouden?
1. Ja, toilet voor privé gebruik [Prive]
 2. Nee, moet toilet delen [Delen]
 3. Nee, geen toilet aanwezig [Geen]

EigenBad

- Is er in uw woning een bad of douche die u niet hoeft te delen met een ander huishouden?
1. Ja, bad/douche voor privé gebruik [Prive]
 2. Nee, moet bad/douche delen [Delen]
 3. Nee, geen bad/douche aanwezig [Geen]

LastL

Heeft u met uw woning een van de volgende problemen:
 >>ENQ.: Toets <1> om verder te gaan.<<

LLek

- Heeft de woning een lekkend dak ?
1. Ja [Ja]
 2. Nee [Nee]

LVocht

- Heeft de woning vochtige muren, vloeren of funderingen?
1. Ja [Ja]
 2. Nee [Nee]

LRot

- Heeft de woning verrotte raamkozijnen of vloeren ?
1. Ja [Ja]
 2. Nee [Nee]



LDonker

>>ENQ: te donker = wanneer er op een zonnige dag in de meeste kamers niet genoeg daglicht binnenvalt.<<
Is de woning te donker ?

1. Ja [Ja]
2. Nee [Nee]

GeluidL

>>ENQ: bijvoorbeeld geluiden van verkeer, bedrijven, fabrieken, etc.<<
Heeft u in uw woning wel eens geluidsoverlast van burens of van buiten?

1. Ja [Ja]
2. Nee [Nee]

Woonomg

Nu volgen enkele vragen over de woonomgeving.
>>ENQ.: Toets <1> om verder te gaan.<<

MilieuL

Heeft u in uw woonomgeving wel eens last van vervuiling of andere milieuproblemen, zoals rook, stof, stank of vervuild water?

1. Ja [Ja]
2. Nee [Nee]

VandaliiL

Heeft u in uw woonomgeving wel eens last van vandalisme, geweld of criminaliteit?

1. Ja [Ja]
2. Nee [Nee]



HuurEig

Bent u eigenaar, huurder of onderhuurder van uw woning?

1. Eigenaar	[Eig]
2. Huurder	[Hr]
3. Onderhuurder	[OndHr]
4. Gratis woning	[Gratis]

[Hr]/[OndHr]

[Eig] anders

EndBlock

Termijn

Betaalt u huur per:→

1. week,	[Wk]
2. 4 weken,	[Wkn]
3. maand,	[Mnd]
4. kwartaal,	[Kwrt]
5. half jaar,	[Hjaar]
6. jaar?	[Jaar]

HrBedrag

Hoeveel bedraagt de huur per \$<Termijn>?
 >>ENQ.: Zo nodig laten schatten.
 Voer een bedrag in van minimaal 1 en maximaal 99997 euro's. <<
 [1..99997]

KostInHr

>>ENQ.: Meer dan één antwoord mogelijk. <<
 Zijn er in de huur kosten opgenomen voor:→

1. water,	[Water]
2. elektriciteit,	[Elektr]
3. verwarming,	[Verwarm]
4. huur garagebox,	[HrGarage]
5. (overige) servicekosten?	[Overig]
6. Geen van deze	[GeenDeze]

Huursubs

>>ENQ.: voorheen huursubsidie.<<
 Ontvangt u huurtoeslag?

1. Ja	[Ja]
2. Nee	[Nee]

[Ja]

[Nee]/wn /wg

SubAfHr

Is bij de door u genoemde huur de huurtoeslag al afgetrokken?

1. Ja	[Ja]
2. Nee	[Nee]

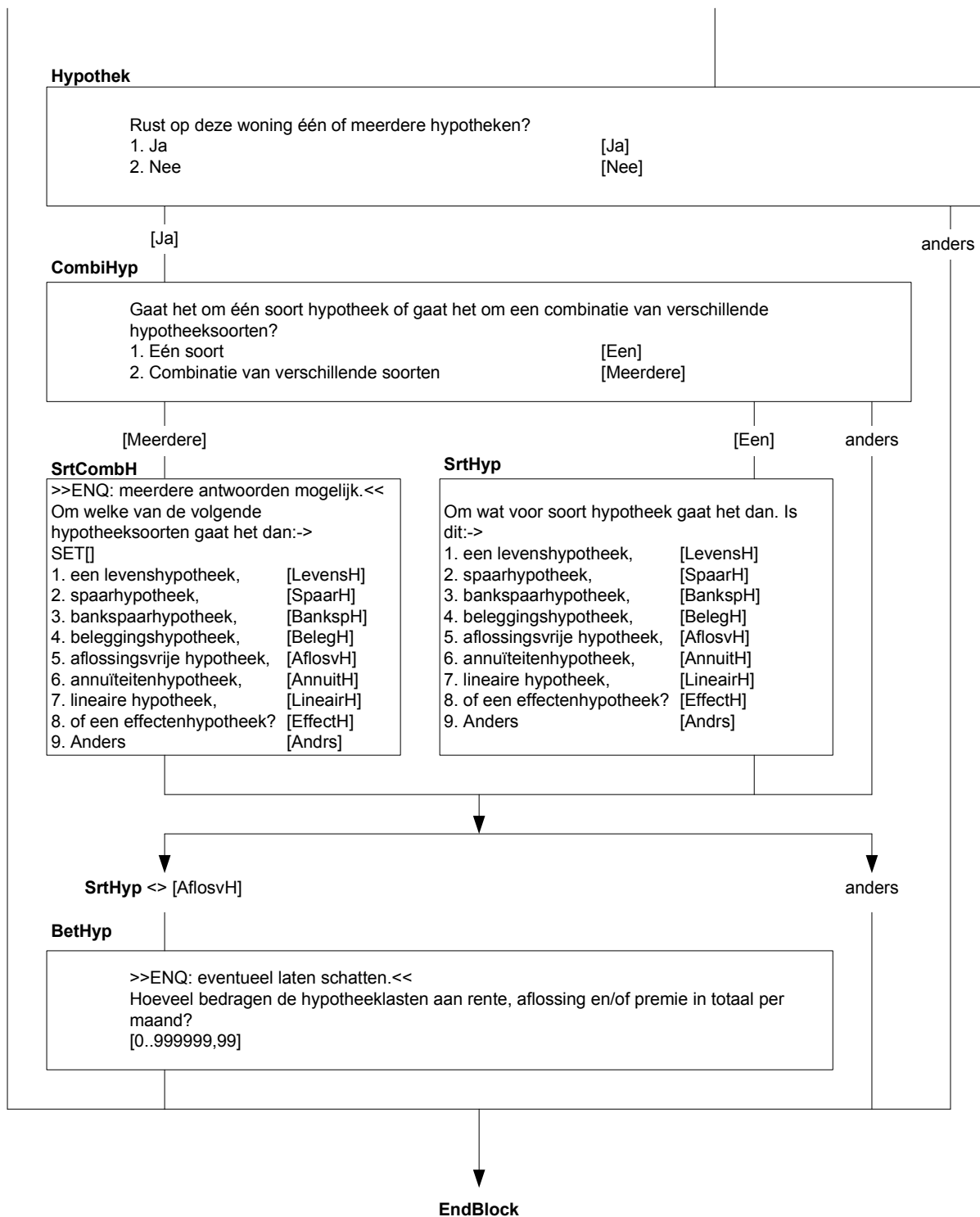

DuurzArt

Wij willen graag weten welke van de volgende duurzame artikelen in uw huishouden aanwezig zijn.
 >> ENQ: Toets <1> om verder te gaan.<<

Ktv

Is er in uw huishouden een kleurentelevisie?
 1. Ja [Ja]
 2. Nee [Nee]

Ja / wn / wg

Nee

RedNoKtv

Is dat om financiële redenen?
 1. Ja [Ja]
 2. Nee [Nee]

Pc

>>ENQ: laptop is ook personal computer.<<
 Is er in uw huishouden een personal computer?
 1. Ja [Ja]
 2. Nee [Nee]

Ja / wn / wg

Nee

RedNoPc

Is dat om financiële redenen?
 1. Ja [Ja]
 2. Nee [Nee]

Wasm

Is er in uw huishouden een wasmachine?
 1. Ja [Ja]
 2. Nee [Nee]

Ja / wn / wg

Nee

RedNoWasm

Is dat om financiële redenen?
 1. Ja [Ja]
 2. Nee [Nee]

Auto

Heeft u (of iemand anders in uw huishouden) een auto?
 >>ENQ.: Lease-auto van werkgever meetellen wanneer deze ook privé gebruikt wordt.<<
 1. Ja [Ja]
 2. Nee [Nee]

Ja / wn / wg

Nee

RedNoAuto

Is dat om financiële redenen?
 1. Ja [Ja]
 2. Nee [Nee]

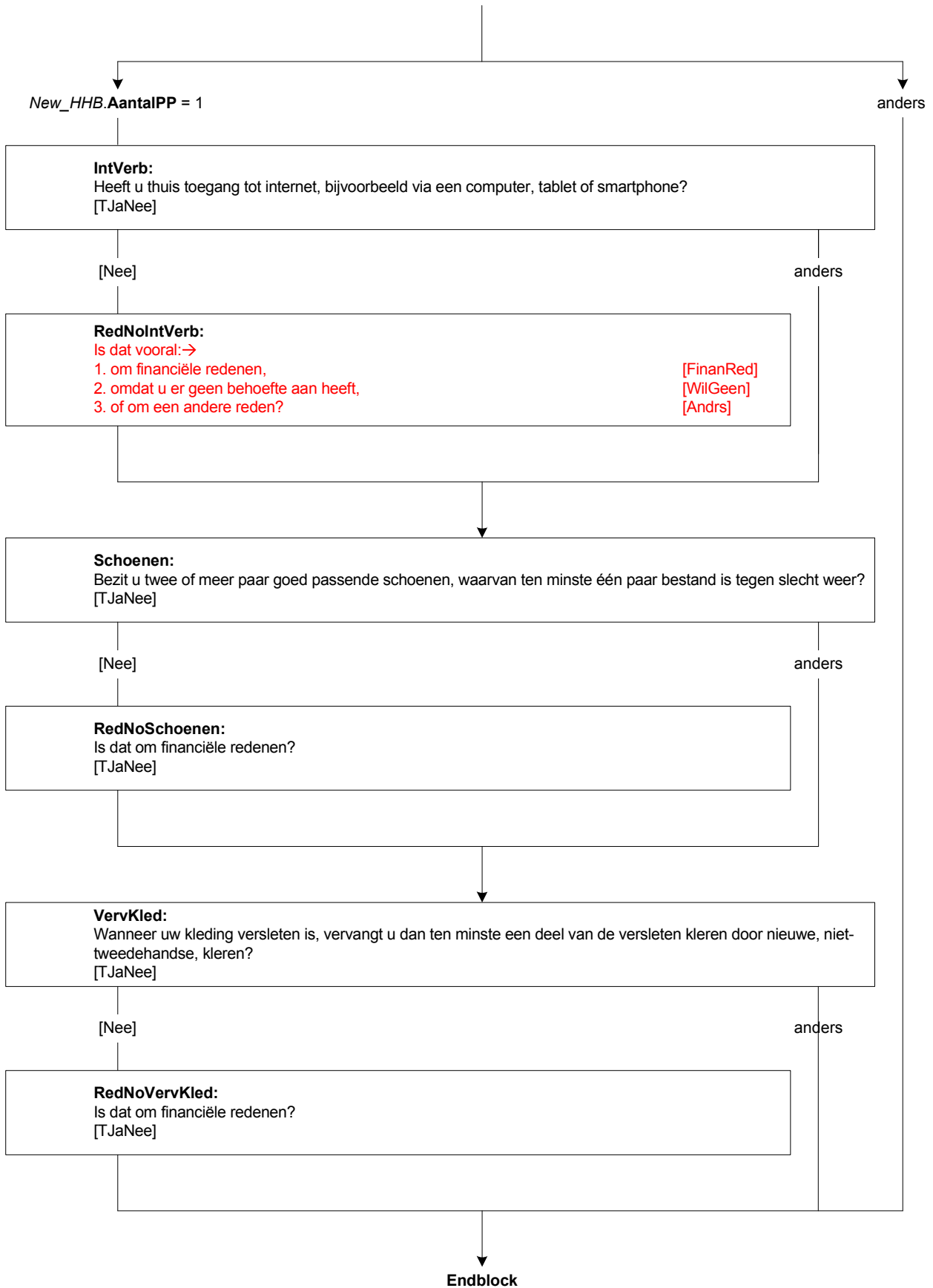

IntroFin

De volgende vragen gaan over de financiële situatie van uw huishouden.
 >>ENQ.: Toets <1> om verder te gaan.<<

(\$1) AantalPP >1

InkomenHH

Voor een onderzoek als dit is het nodig dat we van mensen globaal het huishoudinkomen weten. Mag ik u daarom vragen hoeveel geld er NETTO per MAAND OF per JAAR binnenkomt bij uw huishouden? Het gaat dus om het inkomen na aftrek van belastingen en premies (\$1, van alle personen van uw huishouden bij elkaar opgeteld).

<< ENQ: Zonodig laten schatten. Opgeven per 4 weken is ook mogelijk <<

anders

Wn / wg

Periode

STEL VAST: Inkomen per 4 weken, per maand of per jaar ?

- 1. 4 weken [VierW]
- 2. Maand [Maand]
- 3. Jaar [Jaar]

RondKomen

Hoe goed kunt u momenteel met het totale netto inkomen van uw huishouden rondkomen, dat wil zeggen uw gebruikelijke noodzakelijke uitgaven betalen. Is dat:→

- 1. zeer moeilijk, [Zmoei]
- 2. moeilijk, [Moei]
- 3. eerder moeilijk, [Eermoei]
- 4. eerder gemakkelijk, [Eermak]
- 5. gemakkelijk, [Mak]
- 6. of zeer gemakkelijk? [Zmak]

MinimInk

Welk netto inkomen per maand heeft u momenteel minstens nodig om rond te kunnen komen, dat wil zeggen om de gebruikelijke noodzakelijke uitgaven voor uw huishouden te kunnen betalen?

>>ENQ.: Voer een bedrag in van minimaal 1 en maximaal 99997 euro's. <<
 [1..99997]

Vakantie

Heeft uw huishouden voldoende geld om iedereen jaarlijks een week op vakantie te laten gaan. Dit mag ook een verblijf in een tweede huis of bij familie of vrienden zijn?

- 1. Ja [Ja]
- 2. Nee [Nee]

Verwarm

Heeft uw huishouden voldoende geld om uw huis goed te verwarmen?

- 1. Ja [Ja]
- 2. Nee [Nee]

VerslMeub

Heeft uw huishouden voldoende geld om versleten meubels te vervangen door nieuwe?

- 1. Ja [Ja]
- 2. Nee [Nee]

[Ja]

anders

Verv5JrMeub

Heeft uw huishouden dit in de afgelopen 5 jaar ook wel eens gedaan?

- 1. Ja [Ja]
- 2. Nee [Nee]

NKleren

Heeft uw huishouden voldoende geld om regelmatig nieuwe kleren te kopen?

- 1. Ja [Ja]
- 2. Nee [Nee]



FamEten

Heeft uw huishouden voldoende geld om tenminste één keer per maand kennissen of familie te eten te vragen?
 >>ENQ: Bedoeld wordt een warme maaltijd of diner.<<
 1. Ja [Ja]
 2. Nee [Nee]

WarmEten

Heeft uw huishouden voldoende geld om ten minste om de andere dag een warme maaltijd met vlees, kip, vis of een vleesvervanger te betalen?
 1. Ja [Ja]
 2. Nee [Nee]

OnvervUitg

Kan uw huishouden onverwachte noodzakelijke uitgaven doen ter waarde van 1000 euro, zonder daarvoor geld te lenen?
 1. Ja [Ja]
 2. Nee [Nee]

WoonLast

Ieder huishouden heeft maandelijks vaste woonlasten. Niet iedereen kan die uitgaven even makkelijk opbrengen. Hoe zwaar zijn de woonlasten voor uw huishouden. Is dat:→
 1. een zware last, [Zwaar]
 2. enigszins een last, [Enigzw]
 3. of helemaal geen last? [Geen]

Huureig = [Hr]/[OnderHr]/[Eig]

Anders

WoonAcht

\$2 Huureig = Eigenaar
\$3 HuurEig = Huurder of Onderhuurder

Heeft uw huishouden in de afgelopen 12 maanden achterstand gehad in de betaling van de (\$2 hypotheek / \$3 huur) ?
 1. Ja [Ja]
 2. Nee [Nee]

Ja

Nee wn / wg

WoonAchtFin

Was dat om financiële redenen?
 1. Ja [Ja]
 2. Nee [Nee]

Ja

Nee wn / wg

WoonAchtFreq

>>ENQ: achterstand in betaling van hypotheek/huur, om financiële redenen, in de afgelopen 12 maanden.<<
 Was dat één keer of vaker?
 1. Een keer [Een]
 2. Vaker [Vaker]

NutsAcht

Heeft uw huishouden in de afgelopen 12 maanden achterstand gehad in de betaling van elektriciteit-, water- of gasrekeningen?
 1. Ja [Ja]
 2. Nee [Nee]

Ja

Nee wn / wg

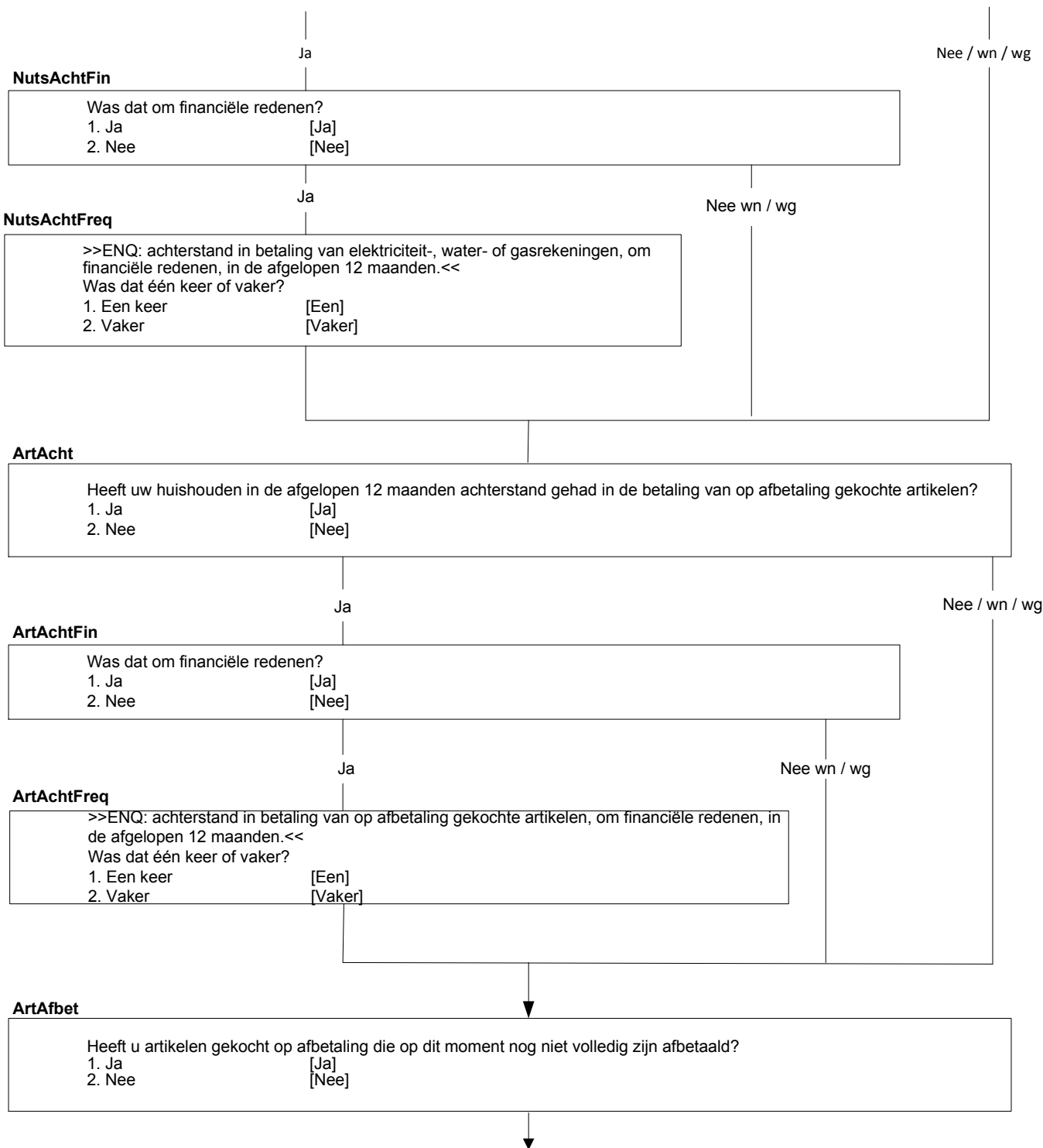

Ov_ leni

Afgezien van op afbetaling gekochte artikelen, heeft u of een ander huishoudlid een lening afgesloten?
 >>ENQ.: Hypotheek of een lening met betrekking tot hoofdwooning niet meetellen.<<
 1. Ja [Ja]
 2. Nee [Nee]

Ov_Leni = ja en ArtAchtFin <> ja

anders

LeniAcht

Heeft uw huishouden in de afgelopen 12 maanden achterstand gehad bij de afbetaling van de lening?
 1. Ja [Ja]
 2. Nee [Nee]

Ja

LeniAchtFin

Was dat om financiële redenen?
 1. Ja [Ja]
 2. Nee [Nee]

Ja

Nee wn / wg

LeniAchtFreq

>>ENQ: achterstand in afbetaling van lening, om financiële redenen, in de afgelopen 12 maanden.<<
 Was dat één keer of vaker?
 1. Een keer [Een]
 2. Vaker [Vaker]

Nee wn / wg

ArtAfbet = Ja of Ov_ leni = ja

anders

(\$4) ArtAfbet = ja en Ov_Leni <> ja
 (\$5) Ov_Leni = ja en ArtAfbet <> ja
 (\$6) ArtAfbet = ja en Ov_Leni = ja

Hoezwaar

Hoe zwaar is voor uw huishouden de terugbetaling van de (\$4 op afbetaling gekochte artikelen) (\$5 lening) (\$6 lening en op afbetaling gekochte artikelen). Is dat →
 >>ENQ.: Hypotheek of een lening met betrekking tot het huis hier niet meetellen.<<
 1. een zware last, [Zwaar]
 2. enigszins een last, [Enigzw]
 3. of helemaal geen last? [Geen]
 4. N.v.t. [Nvt]

Endblok

IntroInk

De volgende vragen gaan over financiële bijdragen van en aan familie buiten uw huishouden.
 >>ENQ.: Toets <1> om verder te gaan.<<

Toelage

Heeft uw huishouden in 'vorig jaar' van familie een financiële bijdrage voor levensonderhoud ontvangen (\$2, zoals bijvoorbeeld een studietoelage van ouders)?
 >>ENQ.: Het gaat om familie buiten het huishouden.<<
 1. Ja [Ja]
 2. Nee [Nee]

Ja

Nee / wn / wg

ToelageBedr

Welk bedrag heeft uw huishouden in totaal in 'vorig jaar' daaraan ontvangen?
 >>ENQ.: Zo nodig laten schatten.
 Voer een bedrag in van minimaal 1 en maximaal 99997 euro's. <<
 [1..99997]

FamOnd

Heeft uw huishouden in 'vorig jaar' familie financieel voor levensonderhoud ondersteund?
 >>ENQ.: Het gaat om familie buiten het huishouden.<<
 1. Ja [Ja]
 2. Nee [Nee]

Ja

Nee / wn / wg

FamOndBedr

Welk bedrag heeft uw huishouden in totaal in 'vorig jaar' daaraan betaald?
 >>ENQ.: Zo nodig laten schatten.
 Voer een bedrag in van minimaal 1 en maximaal 99997 euro's. <<
 [1..99997]

Verhuur

Nu volgen enkele vragen over inkomsten uit het verhuren van zaken.
 >>ENQ. Toets 1 om door te gaan.<<

Vrhwoon

Heeft uw huishouden in 'vorig jaar', in de woning waar u toen woonde, woonruimte verhuurd aan iemand die niet tot uw huishouden behoorde?
 1. Ja [Ja]
 2. Nee [Nee]

Anders

[Ja]

IVrhwoon

Hoeveel huur heeft uw huishouden daarvoor in totaal in 'vorig jaar' ontvangen?
 >>ENQ.: * Zo nodig laten schatten.
 * Voer een bedrag in van minimaal 0 en maximaal 9999997 euro.<<
 [0..9999997]



Vrhland

>>ENQ.: Aan iemand die niet tot O.P.'s huishouden behoorde.<<
 Heeft uw huishouden in 'vorig jaar' land verhuurd of verpacht?
 1. Ja [Ja]
 2. Nee [Nee]

Anders

[Ja]

IVrhland

Hoeveel huur of pacht heeft uw huishouden daarvoor in totaal in 'vorig jaar' ontvangen?
 >>ENQ.: * Zo nodig laten schatten.
 * Voer een bedrag in van minimaal 0 en maximaal 9999997 euro.<<
 [0..9999997]

Vrhonroer

>>ENQ.: Aan iemand die niet tot O.P.'s huishouden behoorde.<<
 Heeft uw huishouden in 'vorig jaar' ander onroerend goed verhuurd, bijvoorbeeld een tweede woning of garage?
 1. Ja [Ja]
 2. Nee [Nee]

Anders

[Ja]

IVrhonroer

Hoeveel huur heeft uw huishouden daarvoor in totaal in 'vorig jaar' ontvangen?
 >>ENQ.: * Zo nodig laten schatten.
 * Voer een bedrag in van minimaal 0 en maximaal 9999997 euro.<<
 [0..9999997]

Vrroer

>>ENQ.: Aan iemand die niet tot O.P.'s huishouden behoorde.<<
 Heeft uw huishouden in 'vorig jaar' andere zaken verhuurd, bijvoorbeeld een caravan, partytent of kleding?
 1. Ja [Ja]
 2. Nee [Nee]

Anders

[Ja]

IVrroer

Hoeveel huur heeft uw huishouden daarvoor in totaal in 'vorig jaar' ontvangen?
 >>ENQ.: * Zo nodig laten schatten.
 * Voer een bedrag in van minimaal 0 en maximaal 9999997 euro.<<
 [0..9999997]



Alleen indien personen in HHBox jonger dan 13 jaar

IntroKindopv

De volgende vragen gaan over (\$1 schoolgaan en) kinderopvang. **\$1** Tenminste 1 pers. in HHBox met leeftijd = 4 jaar
 >>ENQ.: Toets <1> om verder te gaan.<<

Sel_Kind

>> ENQ: * Toets Regelnr HHBox in van persoon over wie de vragen gaan.
 * Begin met oudste kind.
 * Reeds gehad = rood. <<

Overzicht personen < 13 jaar

(**\$2** aantal pers. in HH jonger dan 13 jaar = 1, kind van HHKern
\$3 aantal pers. in HH jonger dan 13 jaar >1
\$4 aantal pers. in HH jonger dan 13 jaar = 1, geen kind van HHKern
\$5 alle pers. in HH < 13 jaar kind van HHKern
\$6 1 of meer pers. in HH < 13 jaar geen kind van HHKern)

Lft_Kind[i] = 4

Lft_Kind[i] <> 4 jaar

School

----- regelnrHHBox-gesl-gebdatum-leeftijd [Sel_Kind]-----

Gaat (**\$2** uw kind / **\$3** dit kind / **\$4** het kind geboren op [gebdatum]) al naar de basisschool?

- 1. Ja [Ja]
- 2. Nee [Nee]

Lft_Kind[i] = 2 of 3 jaar of
 Lft_Kind[i] = 4 jaar en School <> ja

Lft_Kind[i] < 2 jaar of
 Lft_Kind[i] = 4 jaar en School = ja of
 Lft_Kind[i] = 5 t/m 12 jaar

PeutSpZa

----- regelnrHHBox-gesl-gebdatum-leeftijd [Sel_Kind]-----

Maakt (**\$5** u / **\$6** uw huishouden) voor (**\$2** uw kind / **\$3** dit kind / **\$4** het kind geboren op [gebdatum]) regelmatig gebruik van een peuterspeelzaal?

- 1. Ja [Ja]
- 2. Nee [Nee]

Ja

Nee / wn / wg

UrenPeutSpZa

Hoeveel uur per week is dat?
 [1..99]



Lft_Kind[i] < 4 jaar of
Lft_Kind[i] = 4 en School <> ja

Lft_Kind[i] = 4 jaar en School = ja of
Lft_Kind[i] = 5 t/m 12 jaar

KindDag

----- regelnrHHBox-gesl-gebdatum-leeftijd [Sel_Kind]-----

Maakt (\$5 u / \$6 uw huishouden) voor (\$2 uw kind / \$3 dit kind / \$4 het kind geboren op [gebdatum])
regelmatig gebruik van opvang bij een kinderdagverblijf, inclusief bedrijfscreche?
1. Ja [Ja]
2. Nee [Nee]

Ja

Nee / wn / wg

UrenKindDag

Hoeveel uur per week is dat?
[1..99]

GastOud

----- regelnrHHBox-gesl-gebdatum-leeftijd [Sel_Kind]-----

Maakt (\$5 u / \$6 uw huishouden) voor (\$2 uw kind / \$3 dit kind / \$4 het kind geboren op [gebdatum])
regelmatig gebruik van opvang door een gastouder via een gastouderbureau?
1. Ja [Ja]
2. Nee [Nee]

Ja

Nee / wn / wg

UrenGastOud

Hoeveel uur per week is dat?
[1..99]

Lft_Kind[i] 5 t/m 12 jaar of
Lft_Kind[i] = 4 jaar en School = ja

Lft_Kind[i] < 4 jaar of
Lft_Kind[i] = 4 jaar en School <> ja

Overbl

----- regelnrHHBox-gesl-gebdatum-leeftijd [Sel_Kind]-----

Maakt (\$5 u / \$6 uw huishouden) voor (\$2 uw kind / \$3 dit kind / \$4 het kind geboren op [gebdatum])
regelmatig gebruik van overblijven op school tussen de middag?
1. Ja [Ja]
2. Nee [Nee]

Ja

Nee / wn / wg

UrenOverbl

Hoeveel uur per week is dat?
[1..99]

BuSchOpv

----- regelnrHHBox-gesl-gebdatum-leeftijd [Sel_Kind]-----

Maakt (\$5 u / \$6 uw huishouden) voor (\$2 uw kind / \$3 dit kind / \$4 het kind geboren op [gebdatum])
regelmatig gebruik van buitenschoolse opvang?
>>ENQ.: Overblijven op school tussen de middag niet meetellen.<<
1. Ja [Ja]
2. Nee [Nee]

Ja

Nee / wn / wg

UrenBuSchOPv

Hoeveel uur per week is dat?
[1..99]



OppasBet

----- regelnrHHBox-gesl-gebdatum-leeftijd [Sel_Kind]-----

Maakt (\$5 u / \$6 uw huishouden) voor (\$2 uw kind / \$3 dit kind / \$4 het kind geboren op [gebdatum]) regelmatig gebruik van een betaalde oppas?

>>ENQ: Au pair meetellen. <<

- 1. Ja [Ja]
- 2. Nee [Nee]

Ja

Nee / wn / wg

UrenoppasB

Hoeveel uur per week is dat?
[1..99]

OppasOnb

----- regelnrHHBox-gesl-gebdatum-leeftijd [Sel_Kind]-----

Maakt (\$5 u / \$6 uw huishouden) voor (\$2 uw kind / \$3 dit kind / \$4 het kind geboren op [gebdatum]) regelmatig gebruik van een onbetaalde oppas zoals vrienden, buren of familie?

>>ENQ.: Bedoeld wordt familie buiten het huishouden.<<

- 1. Ja [Ja]
- 2. Nee [Nee]

Ja

Nee / wn / wg

UrenoppasO

Hoeveel uur per week is dat?
[1..99]

Herhaal vanaf **Sel_Kind** voor alle personen in HH jonger dan 13 jaar

Blok Bezit

Huishoudniveau:
Alle huishoudens

HHDeelAf:
>>ENQ.: toets <1> om verder te gaan.<<

↓
EndBlock

Alleen voor geselecteerde O.P. met leeftijd >= 16

(\$1) New_HHB.AantalPP > 1

IntroRKOP

De volgende vragen gaan over uw (\$1: eigen bezittingen en) financiële situatie, sociale contacten en uw vrijetijdsbesteding.

>>ENQ.: toets <1> om verder te gaan.<<

1. Verder

[Verder]

New_HHB.AantalPP > 1

anders

IntVerb:

Heeft u thuis toegang tot internet, bijvoorbeeld via een computer, tablet of smartphone?

[TJaNee]

[Nee]

anders

RedNoIntVerb:

Is dat vooral:->

1. om financiële redenen,
2. omdat u er geen behoefte aan heeft,
3. of om een andere reden?

[FinanRed]

[WilGeen]

[Andrs]

Schoenen:

Bezit u twee of meer paar goed passende schoenen, waarvan ten minste één paar bestand is tegen slecht weer?

[TJaNee]

[Nee]

anders

RedNoSchoenen:

Is dat om financiële redenen?

[TJaNee]

VervKled:

Wanneer uw kleding versleten is, vervangt u dan ten minste een deel van de versleten kleren door nieuwe, niet-tweedehandse, kleren?

[TJaNee]

[Nee]

anders

RedNoVervKled:

Is dat om financiële redenen?

[TJaNee]

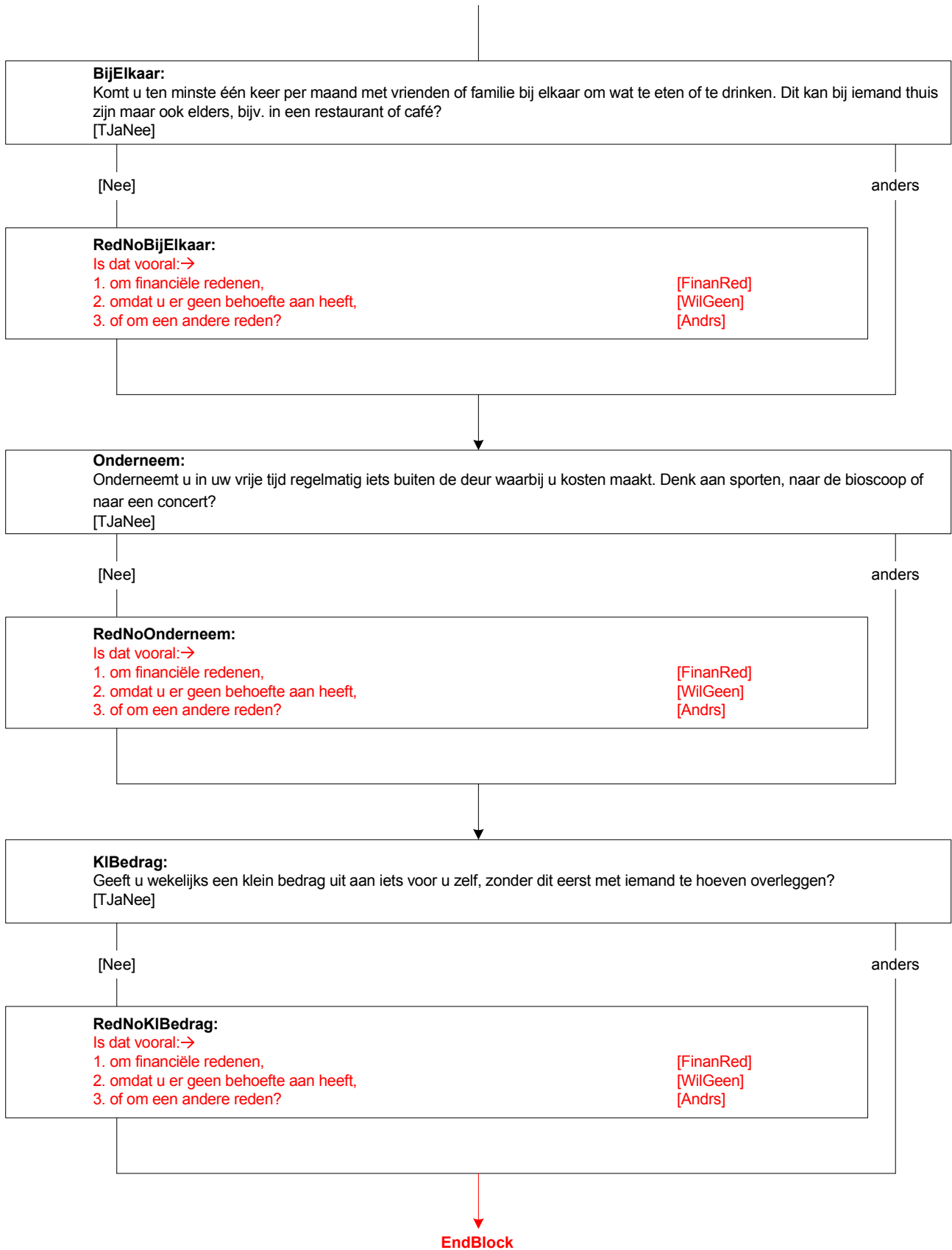

(\$1) New_HHB.AantalPP > 1

Alleen voor geselecteerde O.P.

IntroSocial

Dan gaan we nu wat dieper in op uw sociale contacten en bezigheden.
 >>ENQ.: toets <1> om verder te gaan.<<
 1. Verder

[Verder]

FamOntm:

Hoe vaak brengt u normaal gesproken vrije tijd door met familieleden (\$1: die niet tot uw huishouden behoren). Is dat: →

- | | |
|----------------------------|------------|
| 1. dagelijks, | [Dag] |
| 2. wekelijks, | [Week] |
| 3. enkele keren per maand, | [EnkMaand] |
| 4. een keer per maand, | [EenMaand] |
| 5. minder vaak, | [Jaar] |
| 6. of nooit? | [Nooit] |
| 7. N.v.t., geen familie | [NVT] |

<> [NVT]

[NVT]

FamCont:

Hoe vaak heeft u normaal gesproken contact met familieleden (\$1: die niet tot uw huishouden behoren). Dit kunnen persoonlijke ontmoetingen zijn, maar het kan ook gaan om bellen, schrijven, e-mailen, sms'en of chatten. Is dat: →

- | | |
|----------------------------|------------|
| 1. dagelijks, | [Dag] |
| 2. wekelijks, | [Week] |
| 3. enkele keren per maand, | [EnkMaand] |
| 4. een keer per maand, | [EenMaand] |
| 5. minder vaak, | [Jaar] |
| 6. of nooit? | [Nooit] |

VriendOntm:

>>ENQ.: Vrienden die tot het huishouden van OP horen niet meerekenen.<<
 Hoe vaak brengt u normaal gesproken vrije tijd door met vrienden. Is dat: →

- | | |
|----------------------------|------------|
| 1. dagelijks, | [Dag] |
| 2. wekelijks, | [Week] |
| 3. enkele keren per maand, | [EnkMaand] |
| 4. een keer per maand, | [EenMaand] |
| 5. minder vaak, | [Jaar] |
| 6. of nooit? | [Nooit] |
| 7. N.v.t., geen vrienden | [NVT] |

<> [NVT]

[NVT]

VriendCont:

>>ENQ.: Vrienden die tot het huishouden van OP horen niet meerekenen.<<
 Hoe vaak heeft u normaal gesproken contact met vrienden. Dit kunnen persoonlijke ontmoetingen zijn, maar het kan ook gaan om bellen, schrijven, e-mailen, sms'en of chatten. Is dat: →

- | | |
|----------------------------|------------|
| 1. dagelijks, | [Dag] |
| 2. wekelijks, | [Week] |
| 3. enkele keren per maand, | [EnkMaand] |
| 4. een keer per maand, | [EenMaand] |
| 5. minder vaak, | [Jaar] |
| 6. of nooit? | [Nooit] |

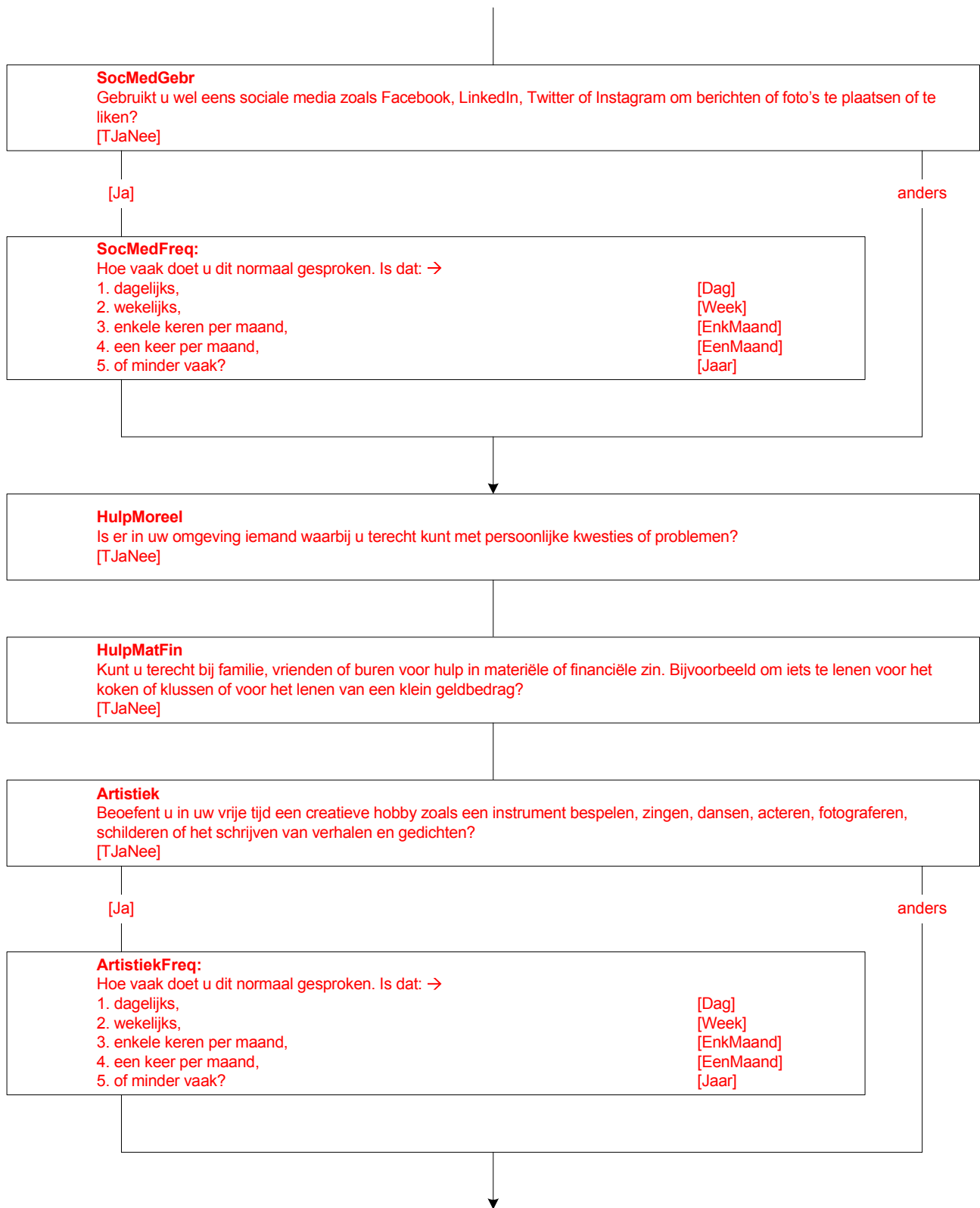

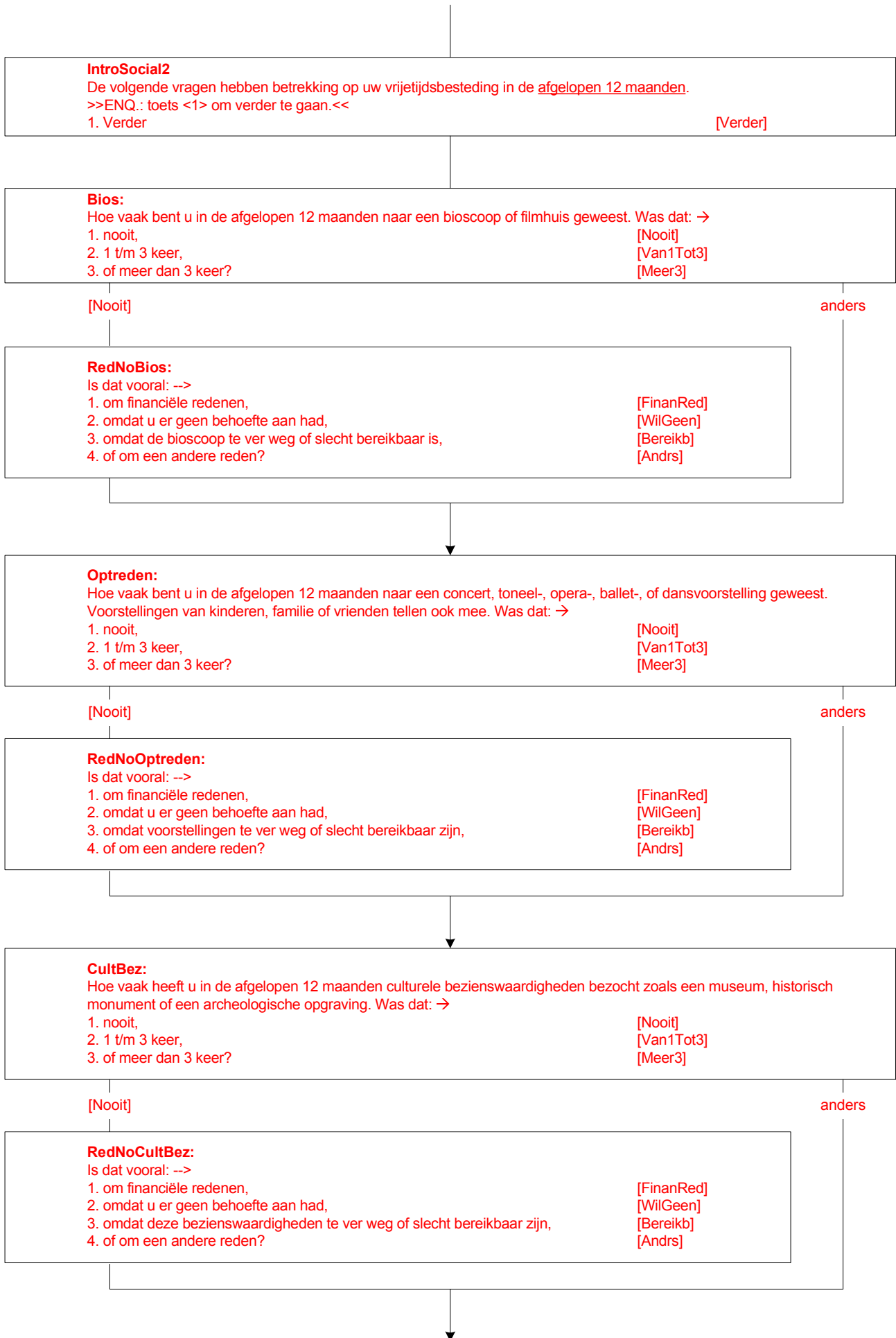

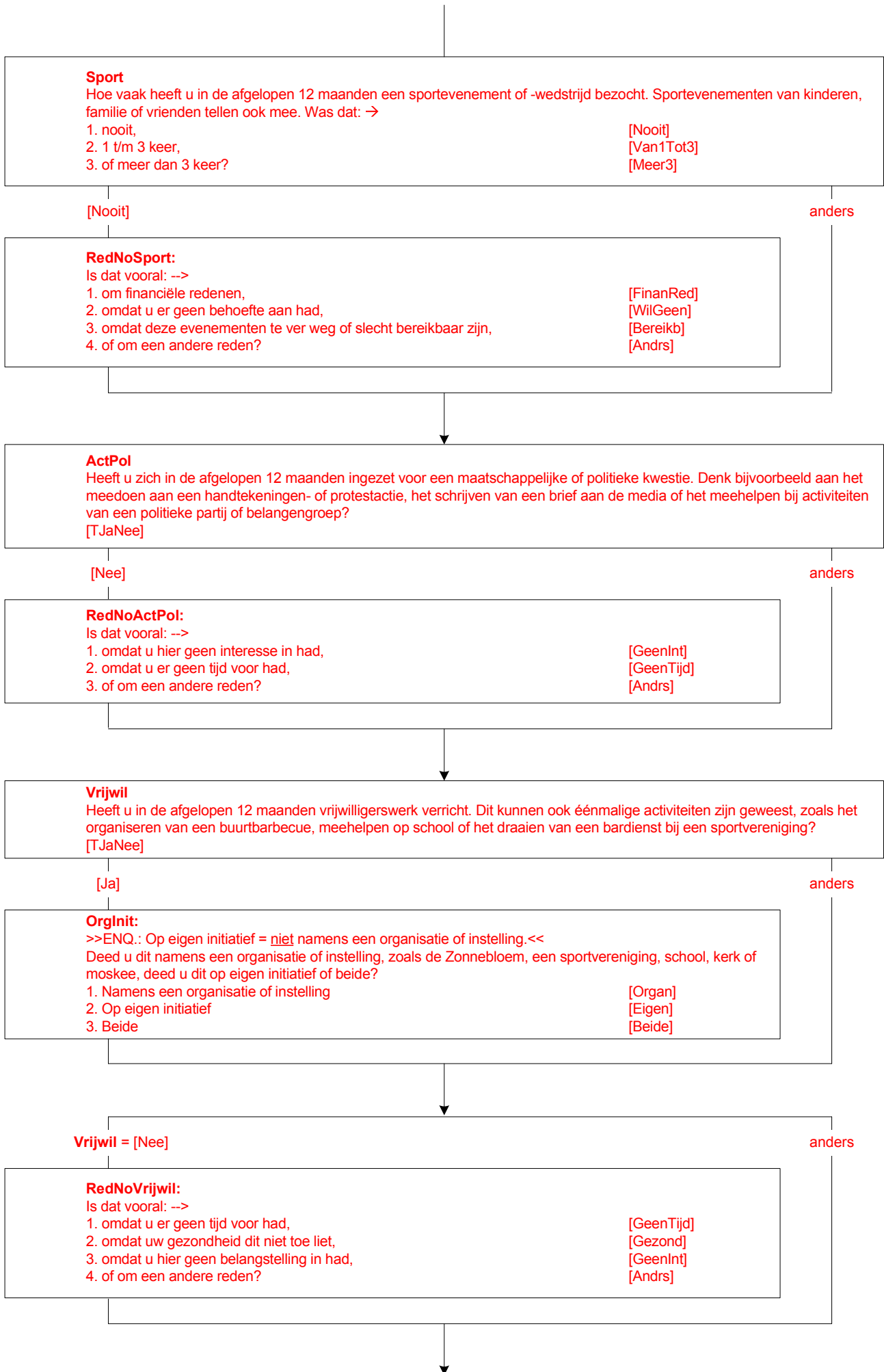

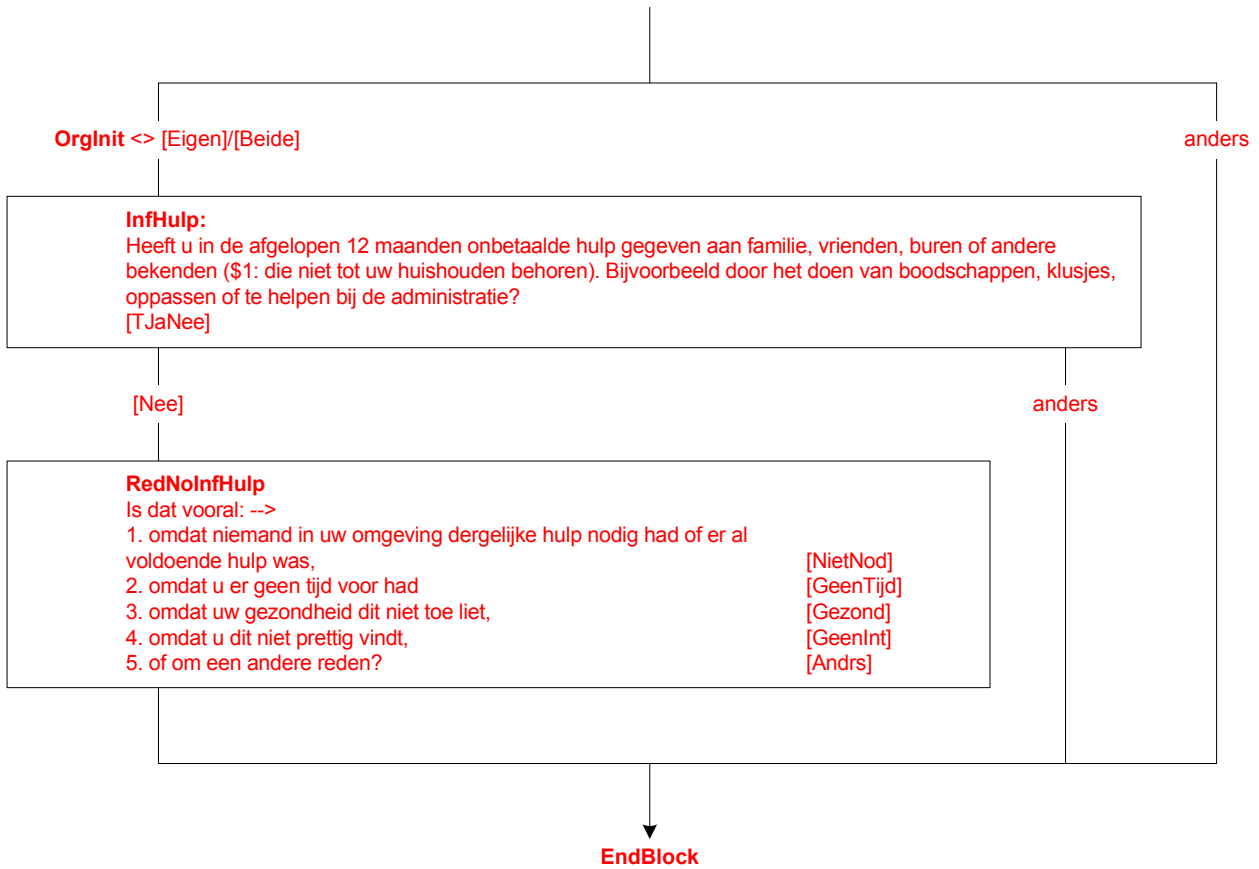

IntroGezo

De volgende vragen gaan over gezondheid en gezondheidszorg.
>>ENQ.: Toets <1> om verder te gaan.<<

Gezond

-----OP is→ [geslacht, leeftijd, burgerlijke staat]-----

Hoe is over het algemeen uw gezondheid? Is deze: →

- | | |
|--------------------|--------------|
| 1. zeer goed, | [Zeergoed] |
| 2. goed, | [Goed] |
| 3. gaat wel, | [Gaatwel] |
| 4. slecht, | [Slecht] |
| 5. of zeer slecht? | [Zeerslecht] |

LangdA08

-----OP is→ [geslacht, leeftijd, burgerlijke staat]-----

>>ENQ: langdurig = (naar verwachting) 6 maanden of langer.<<
Heeft u één of meer langdurige ziekten of aandoeningen?

- | | |
|--------|-------|
| 1. Ja | [Ja] |
| 2. Nee | [Nee] |

BelemAct08

-----OP is→ [geslacht, leeftijd, burgerlijke staat]-----

In welke mate bent u vanwege problemen met uw gezondheid **sinds 6 maanden of langer** beperkt in activiteiten die mensen gewoonlijk doen. Is dat: -->

- | | |
|-----------------------------------|-----------|
| 1. ernstig beperkt, | [ErnBep] |
| 2. wel beperkt maar niet ernstig, | [NErnBep] |
| 3. of helemaal niet beperkt? | [Nbep] |



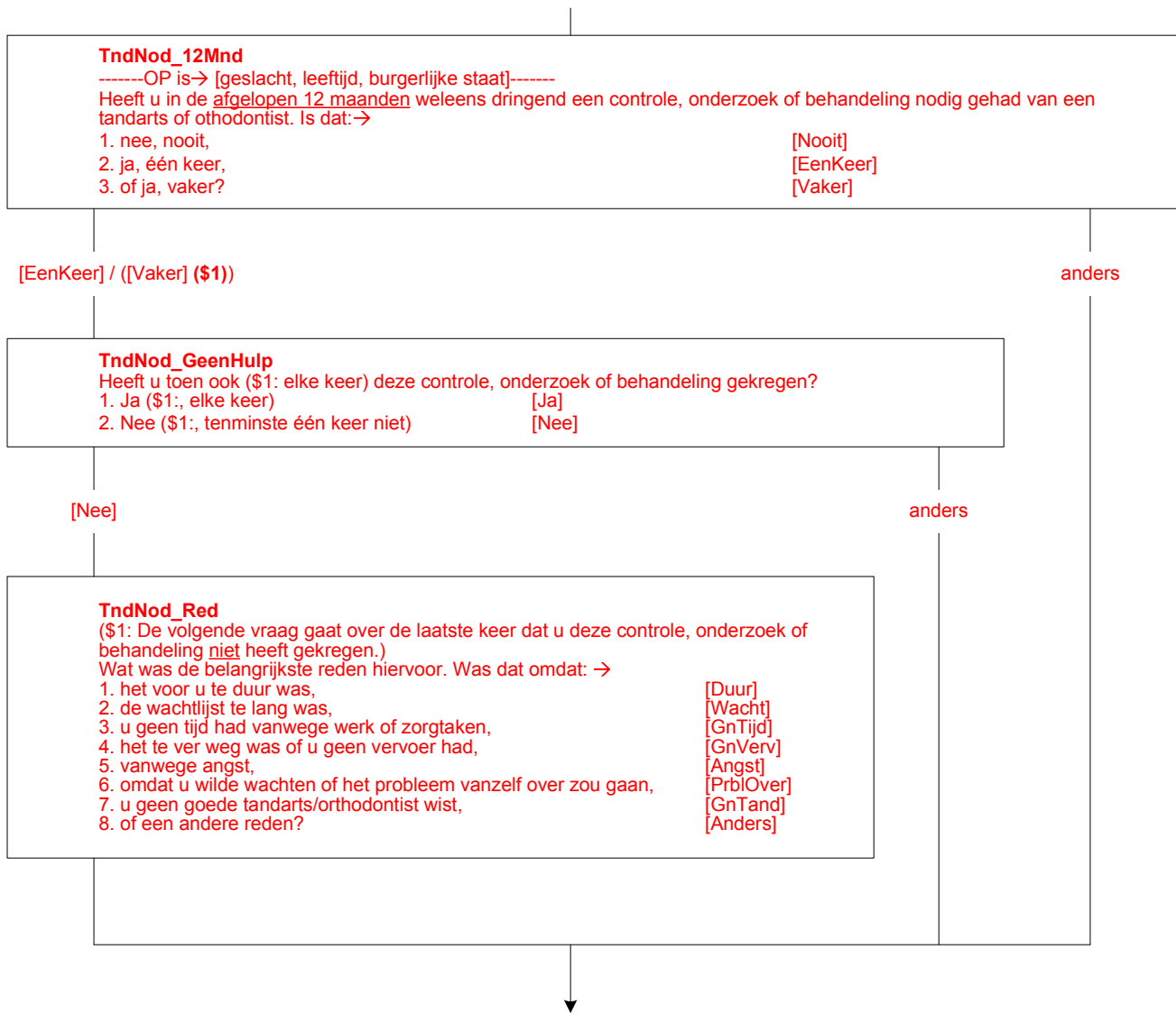

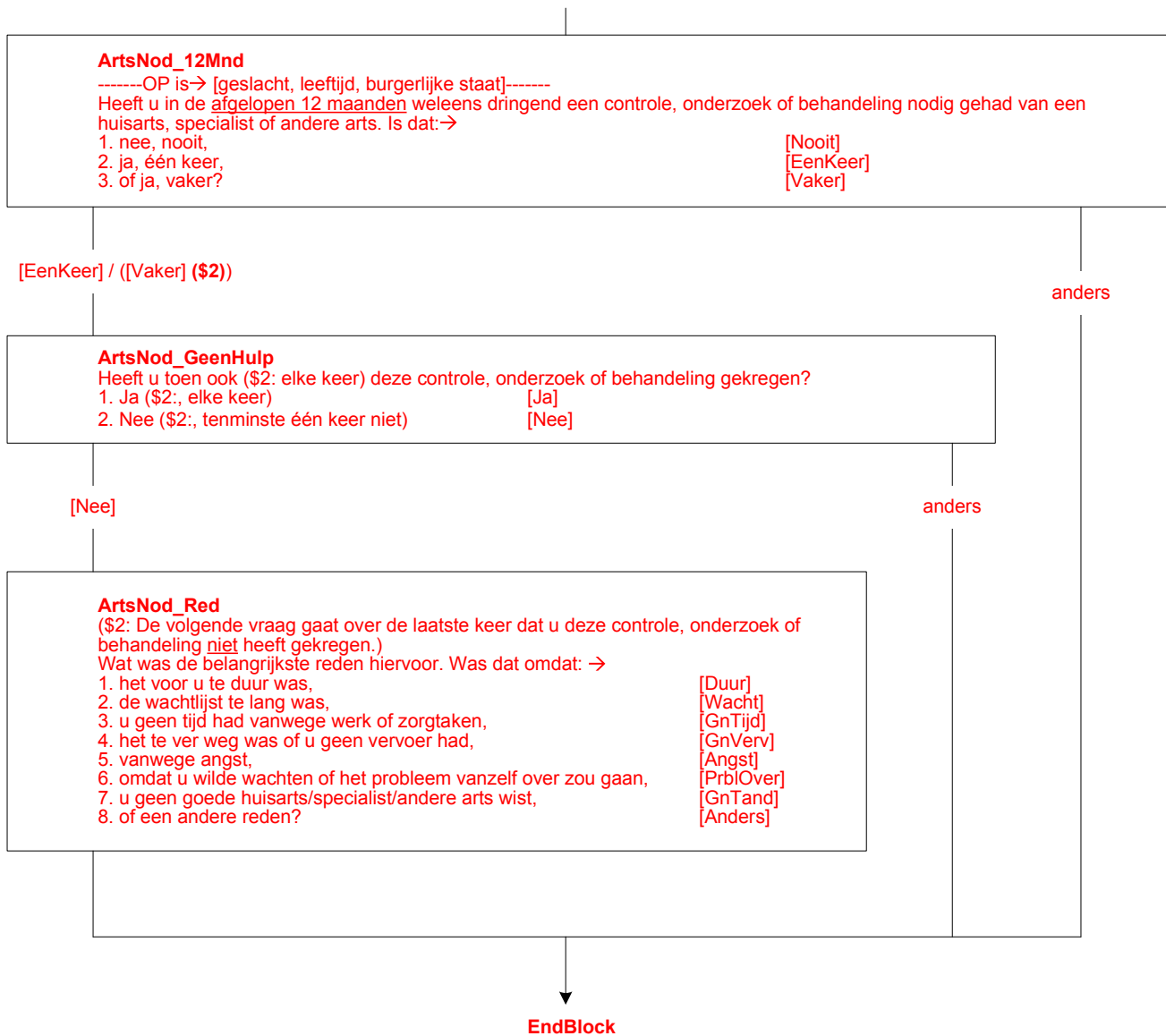

Alleen voor O.P. met leeftijd >= 16 en (BetWrkNu = ja of Ooit12 = ja)

(\$1) PositieWerkkring.UrenWeek < 30 of
 PositieWerkkring.IsHetDan = [MinOf4] / [Minder12] / Minder30

Intro

De volgende vragen gaan over (\$1 uw huidige situatie op de arbeidsmarkt en) uw arbeidsverleden.

PositieWerkkring.UrenWeek < 30 of PositieWerkkring.IsHetDan = [MinOf4] / [Minder12] / [Minder30]

anders

RedenMin30

U heeft eerder aangegeven dat u nu minder dan 30 uur per week werkt. Wat is de voornaamste reden waarom u nu geen betaald werk van 30 uur of meer per week heeft?

- | | |
|---|-------------|
| 1. Volgt een opleiding | [Opleiding] |
| 2. Ziek of arbeidsongeschikt | [Ziek] |
| 3. Wil meer uren werken, maar kan geen werk vinden voor meer uren | [Wilmeer] |
| 4. Wil niet meer werken | [Wilniet] |
| 5. Aantal uren in alle banen samen wordt beschouwd als voltijd baan | [Voltijdb] |
| 6. Huishoudelijk werk, zorg voor kinderen of anderen | [Zorg] |
| 7. Andere redenen | [Anders] |

PositieWerkkring.BetWrkNu = ja

anders

VeranderW

Bent u sinds < systeemdatum - 1 jaar > van werkkring veranderd?

- | | |
|--------|-------|
| 1. Ja | [Ja] |
| 2. Nee | [Nee] |

[Ja]

[Nee] / wn / wg

RedVerand

Wat was de reden daarvan?

- | | |
|--|-------------|
| 1. Beter baan aangenomen of gezocht | [Beterbaan] |
| 2. Einde tijdelijk contract | [EindContr] |
| 3. Door werkgever gedwongen te vertrekken | [Gedwong] |
| 4. Verkoop of sluiting eigen of familiebedrijf | [Verkoop] |
| 5. Zorg voor kinderen of anderen | [Zorg] |
| 6. Huwelijk / baan partner vereiste verhuizing naar ander gebied | [Huwelijk] |
| 7. Andere reden | [Anders] |

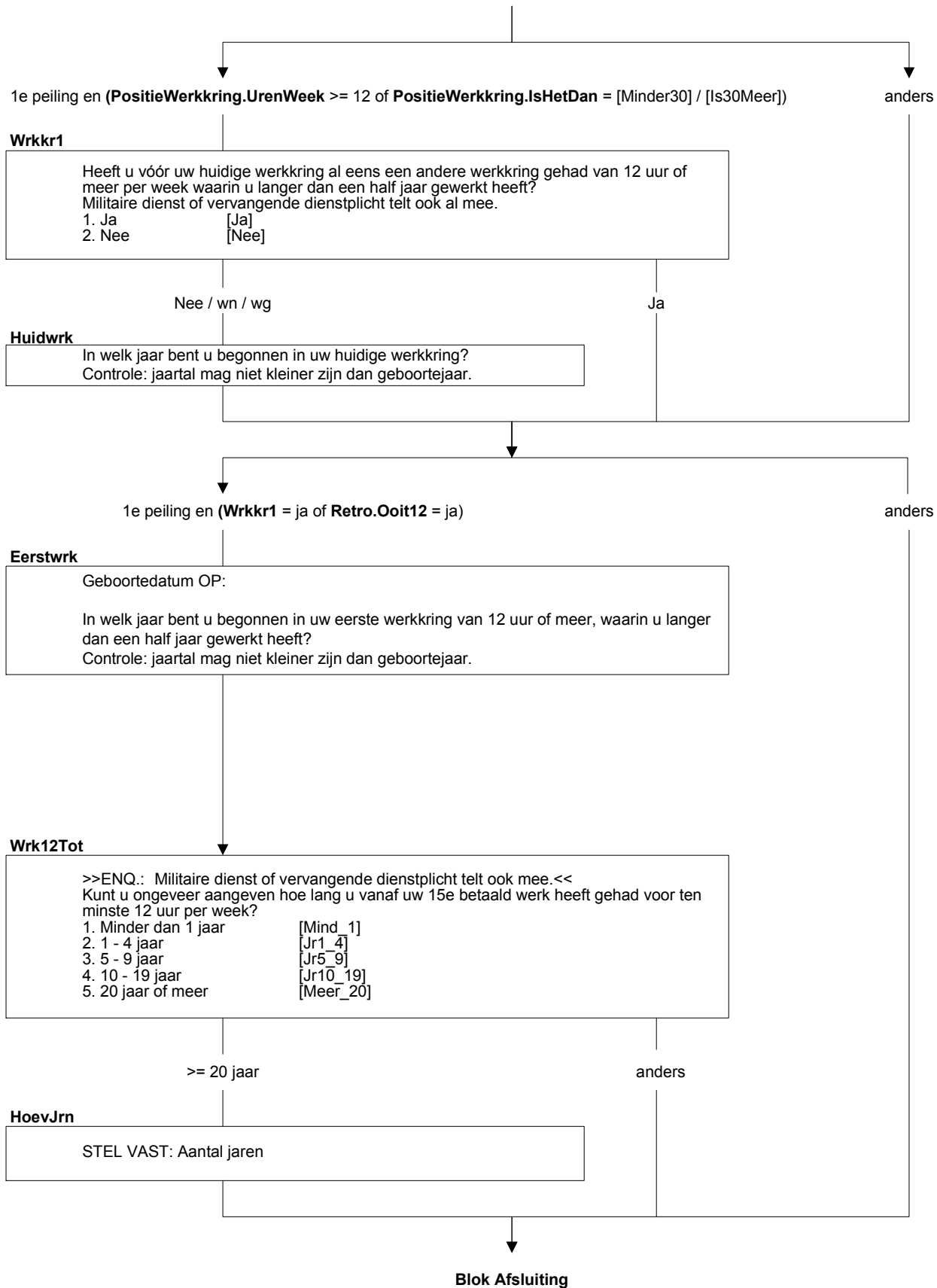

Alleen voor geselecteerde O.P. met leeftijd >= 16

PrsDeelAf:
>>ENQ.: toets <1> om verder te gaan.<<

▼
EndBlock

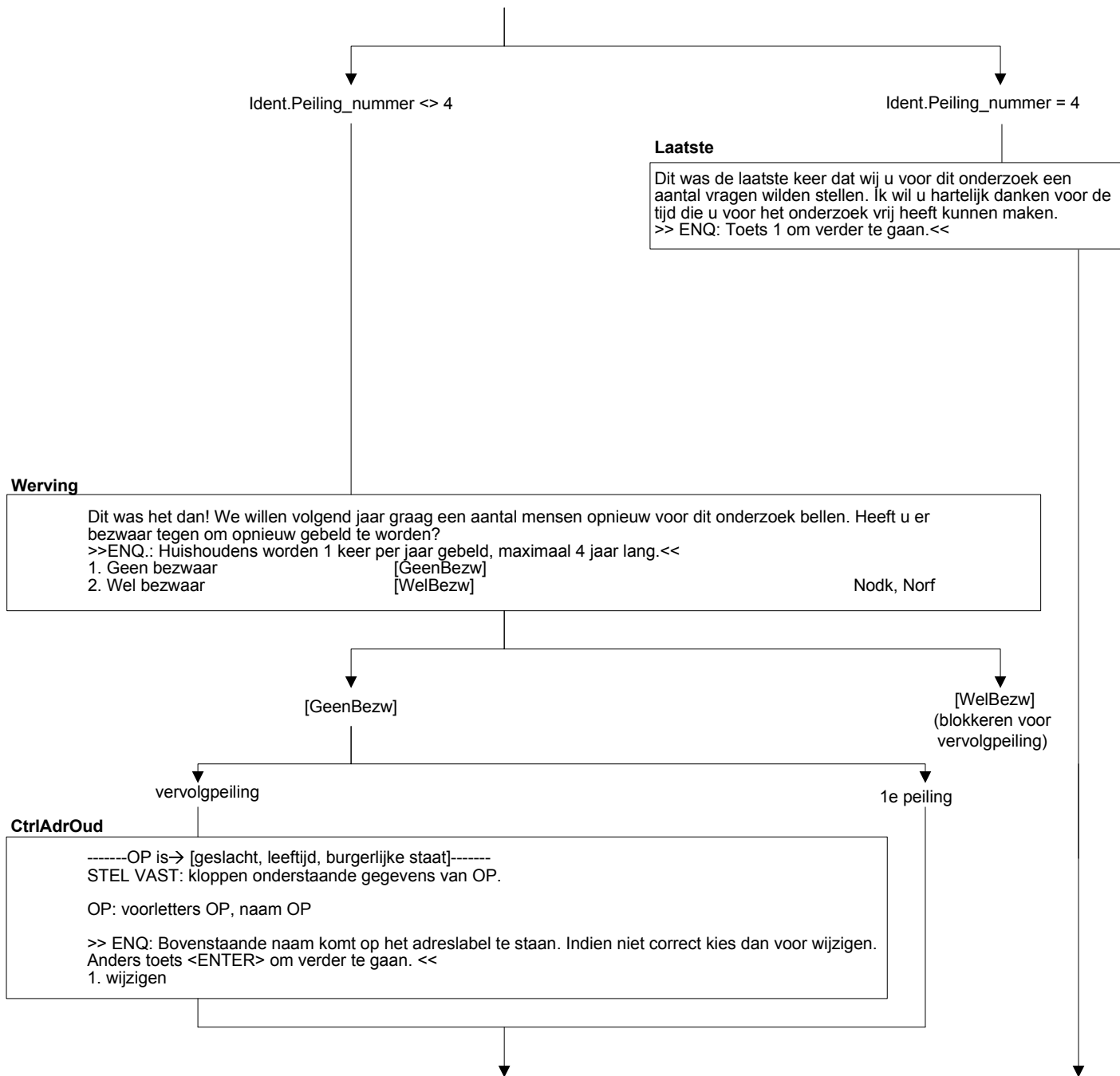

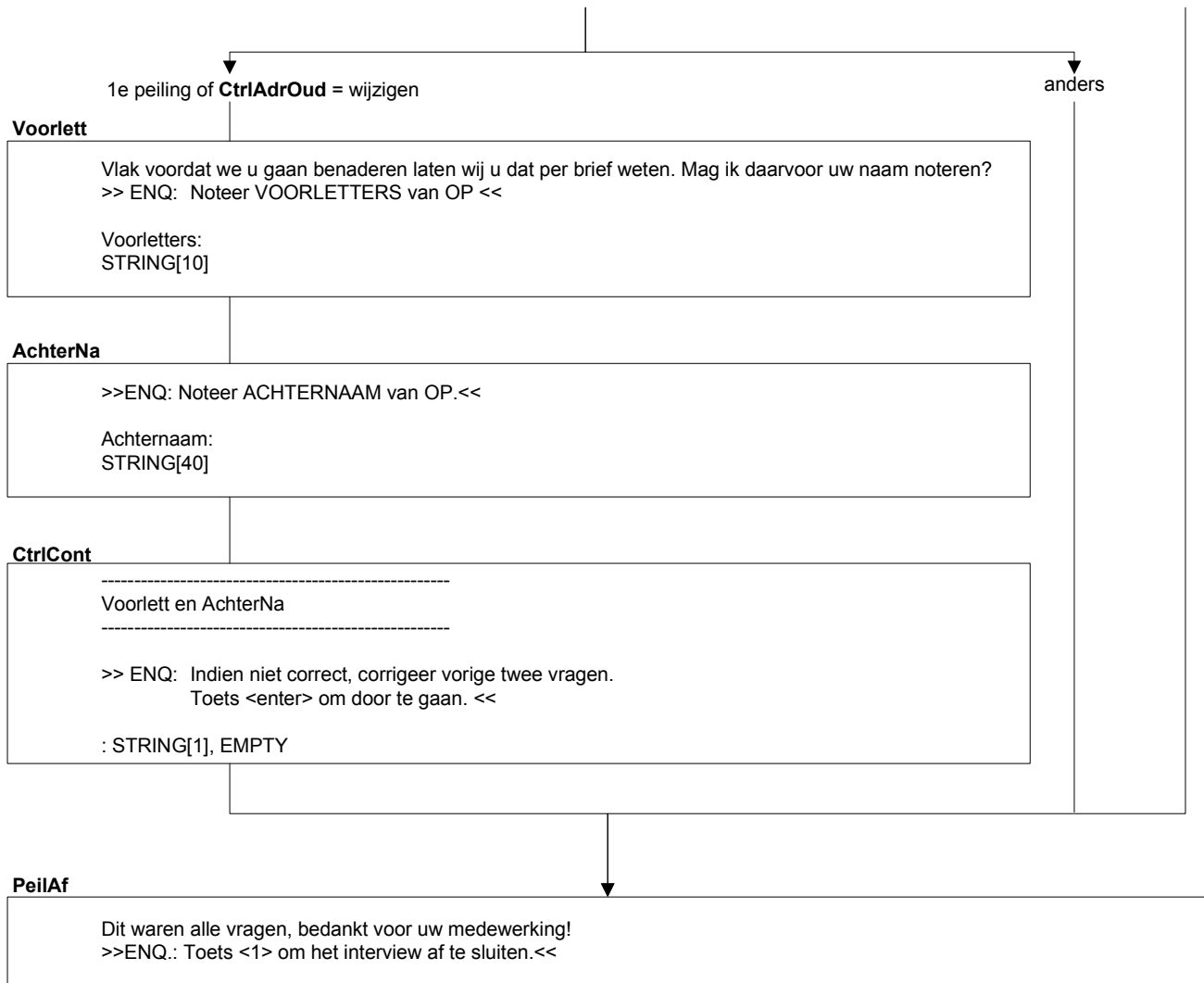

Tijdmeting op:

- persoonsvragenlijst: totale duur van blokken Gedeeld gebruik financiën individueel tot en met Werving
- huishoudensvragenlijst: totale duur van blokken Woning tot en met Gedeeld gebruik financiën huishouden