

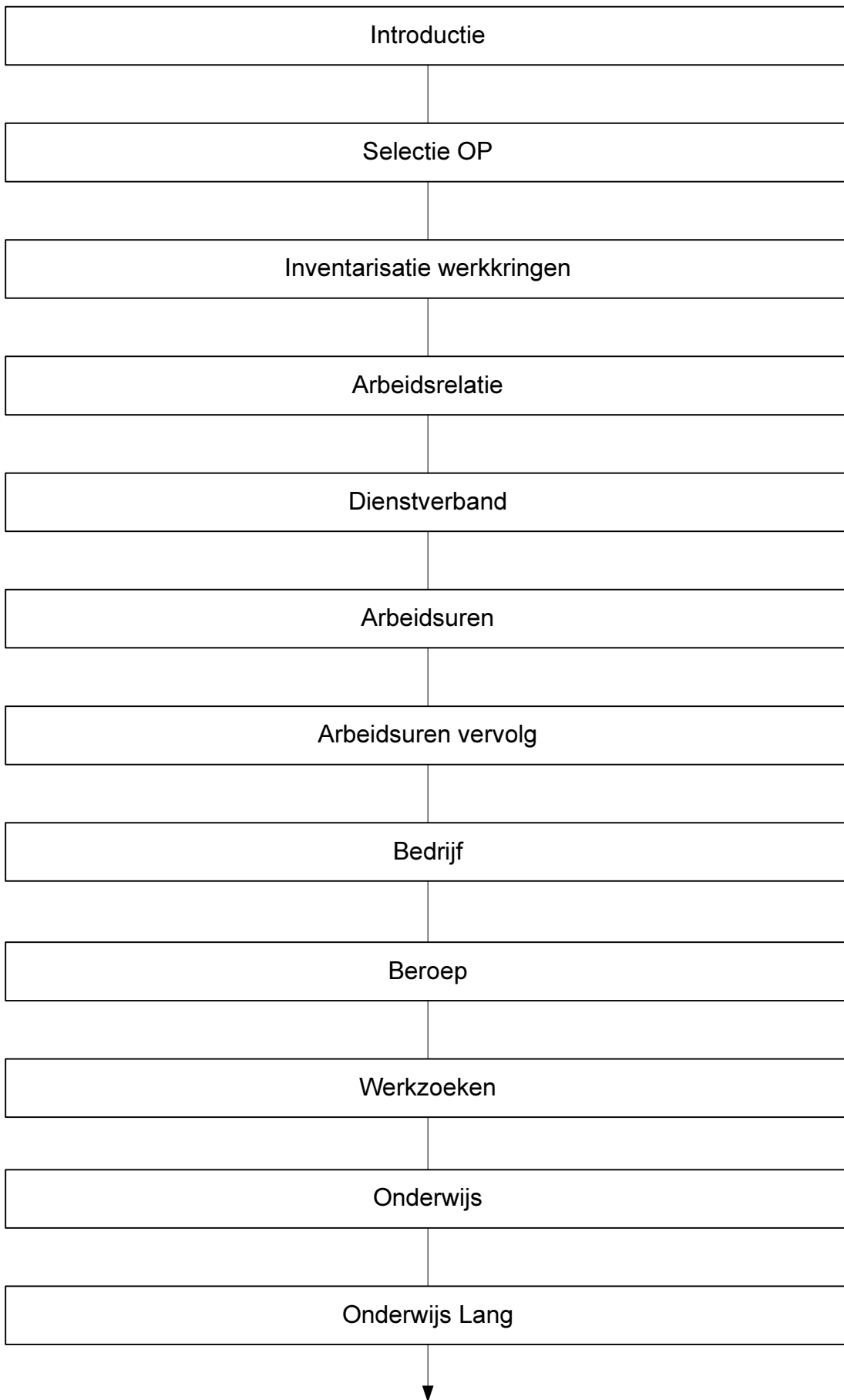

Centraal Bureau voor de Statistiek
Divisie Sociale en Ruimtelijke Statistieken
Sector Ontwikkeling en Ondersteuning

EU-SILC 2007
65-min huishoudens
Schema vragenlijst

Opgesteld door: Godelief Mars en Sabine Fouwels
Projectnummer:
BPA-nummer:
Versie en status: 1.1
Versiedatum: 7-3-2007



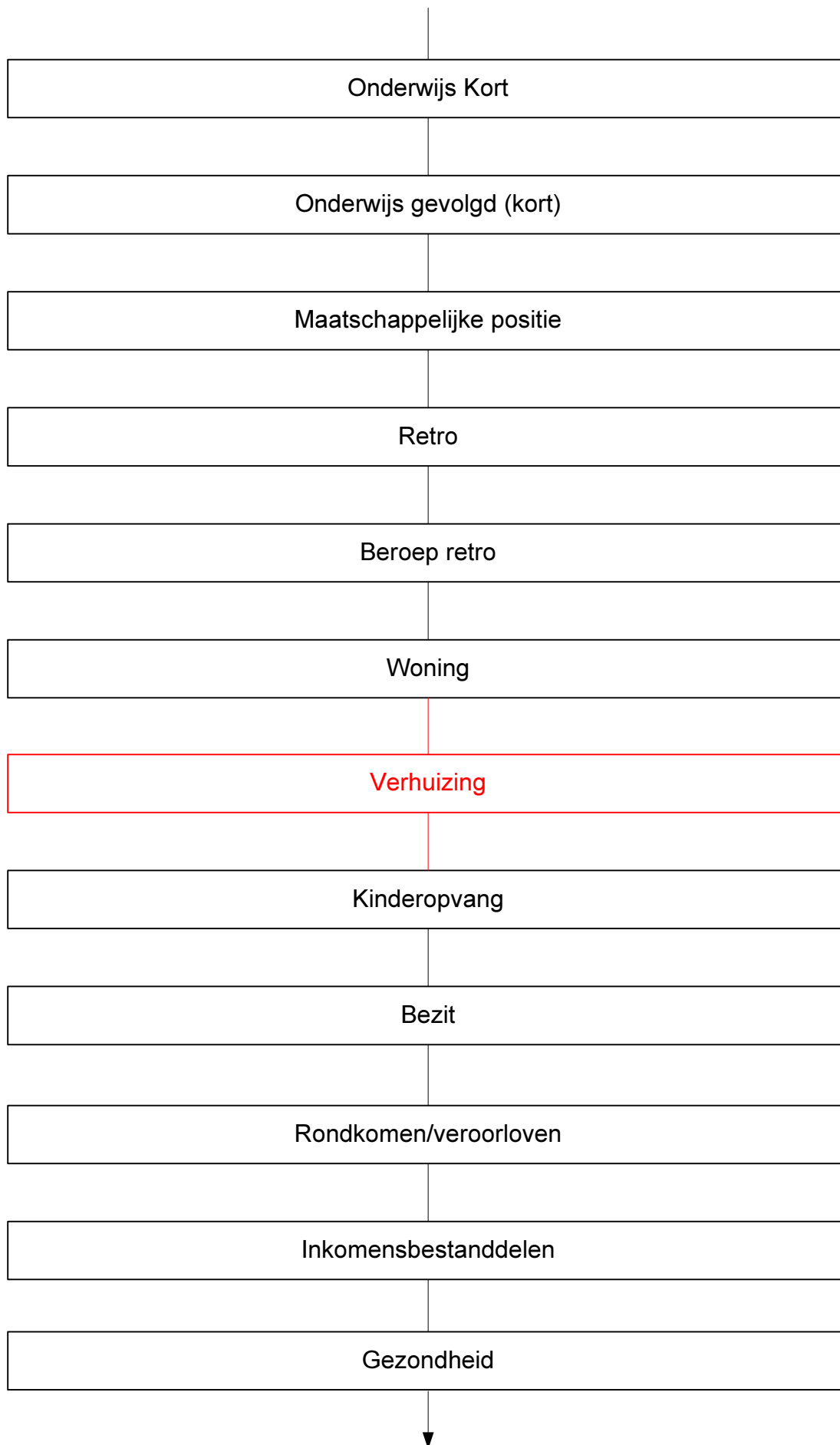

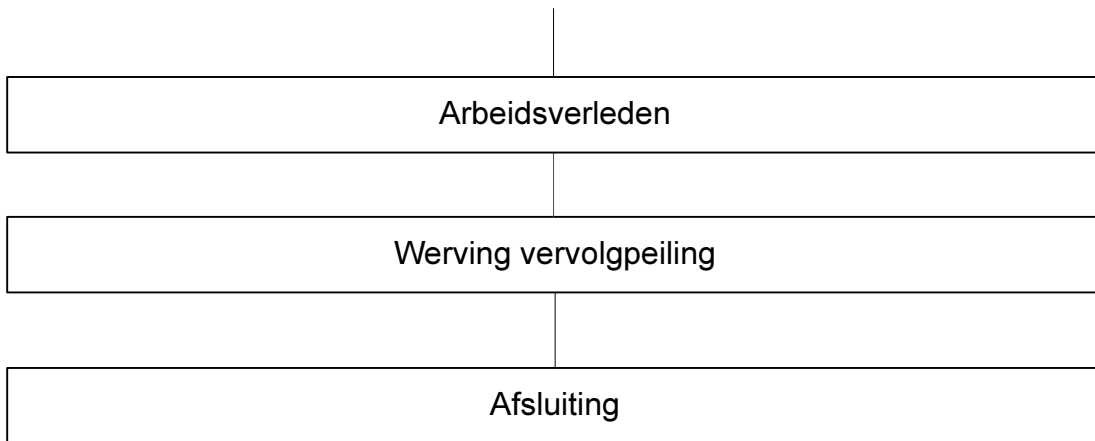

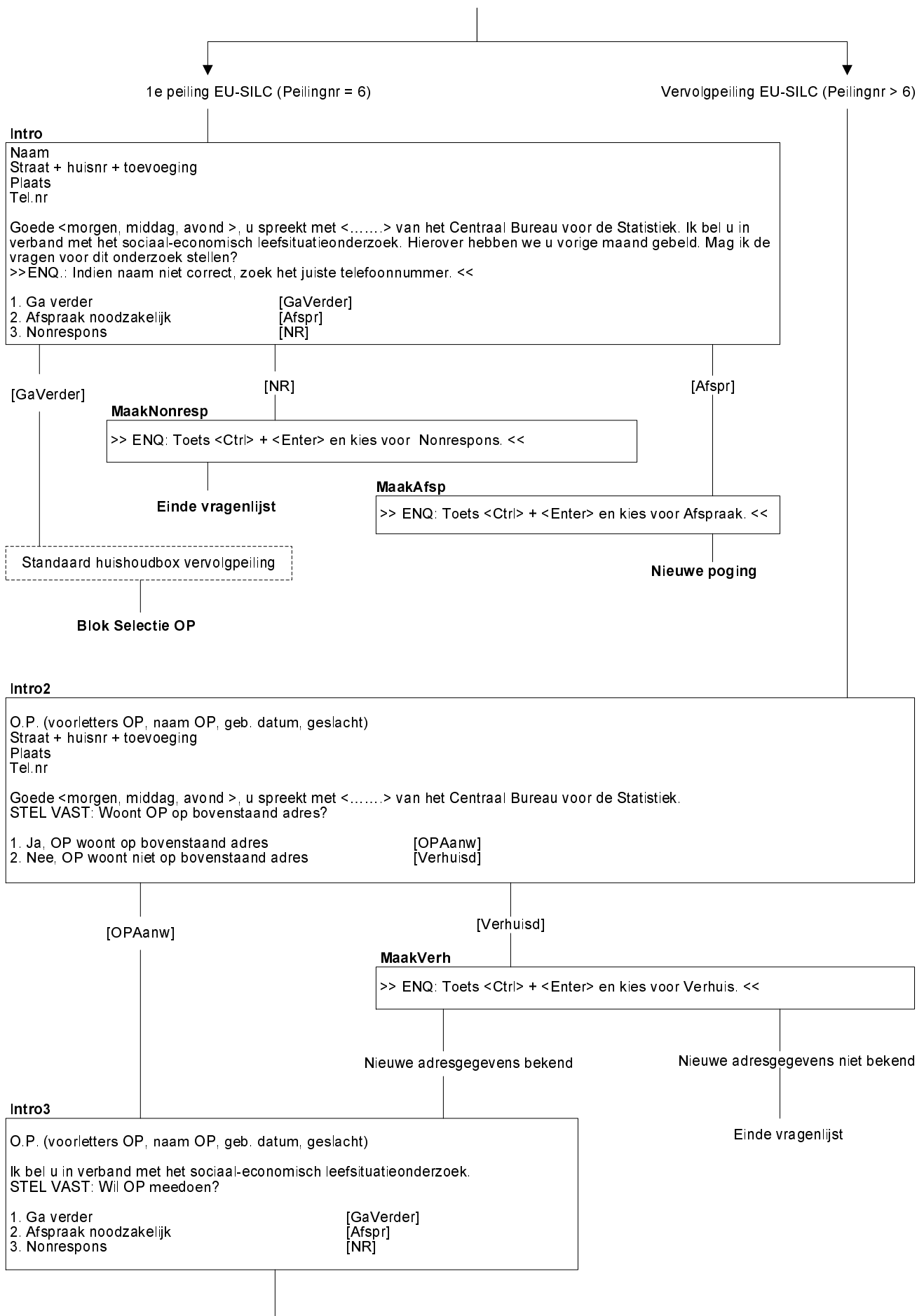

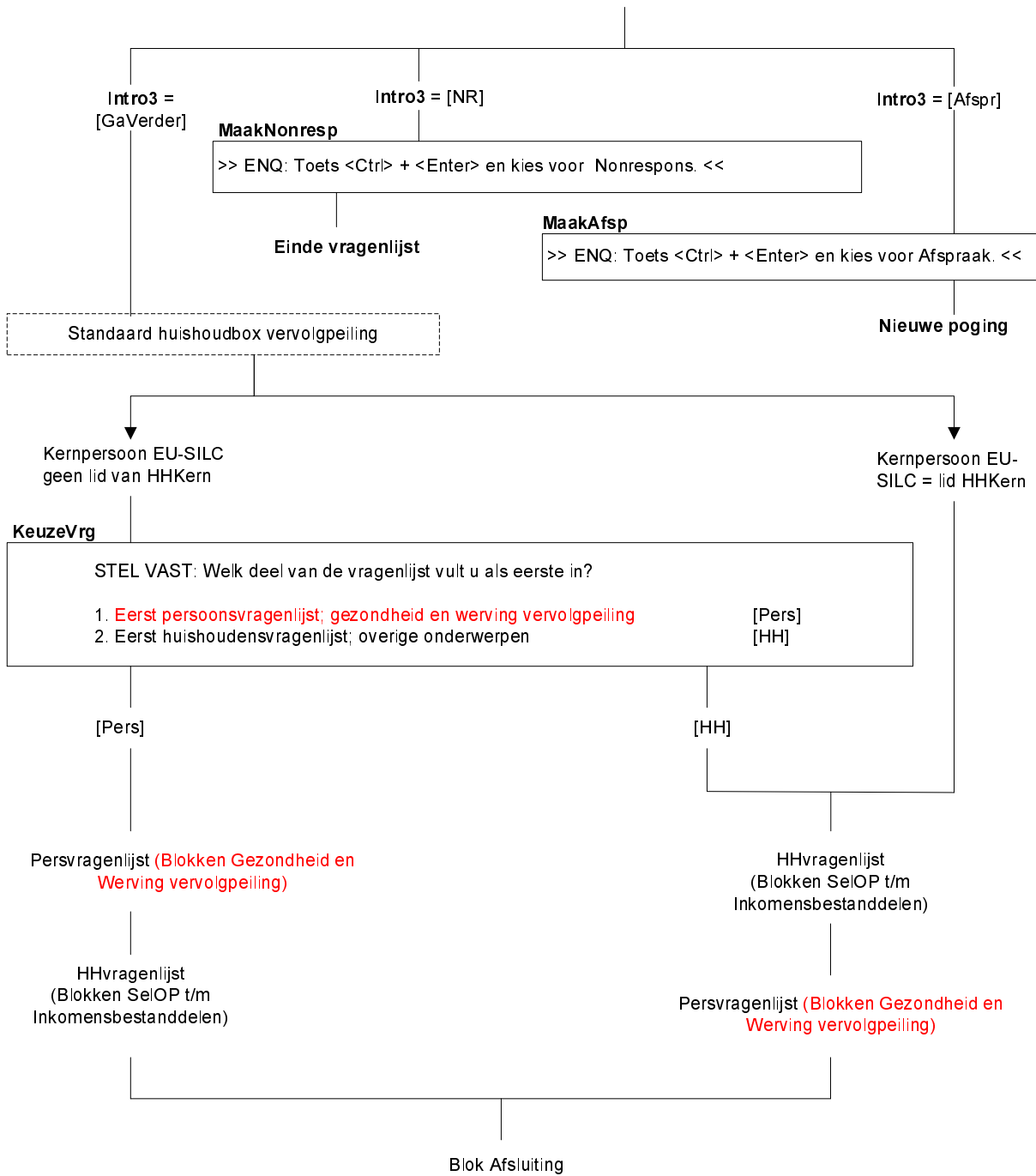

SelectOP

>> ENQ.: Voor welke O.P. gaat u nu gegevens verzamelen?
 Toets het nummer in van uw O.P. (aangegeven met: >>>>>>)
 ***** = reeds gehad! <<
 1. geslacht leeftijd (geboortedatum) burgerlijke staat
 2. geslacht leeftijd (geboortedatum) burgerlijke staat
 3.
alle personen van 16 jr of ouder tonen (voor leeftijd geldt peildatum = 31-12 voorafgaand jaar)

OP_PROXI

----- O.P. = regelnr geslacht leeftijd (geboortedatum) burgerlijke staat -----
 STEL VAST: Wie beantwoordt de vragen voor deze O.P.?
 >> ENQ.: Alleen iemand uit het huishouden van O.P. mag de vragen beantwoorden. <<
 1. O.P. zelf: degene voor wie de vragen bestemd zijn [OP]
 2. PROXI: een ander lid van het huishouden [Proxi]
 3. Niemand: nonrespons [Nonresp]

[Proxi]

[OP]

[Nonresp]

WieResp

STEL VAST: Wie beantwoordt dan de vragen?
 Toets het regelnummer in.
[zichtgegeven huishoudbox]

Nog niet iedereen van >= 16 jr gehad
 Iedereen van >= 16 jr gehad
 Herhaal vanaf **SelectOP**
 Naar **Blok Woning**

Naar **Blok Inventarisatie Werkkringen**

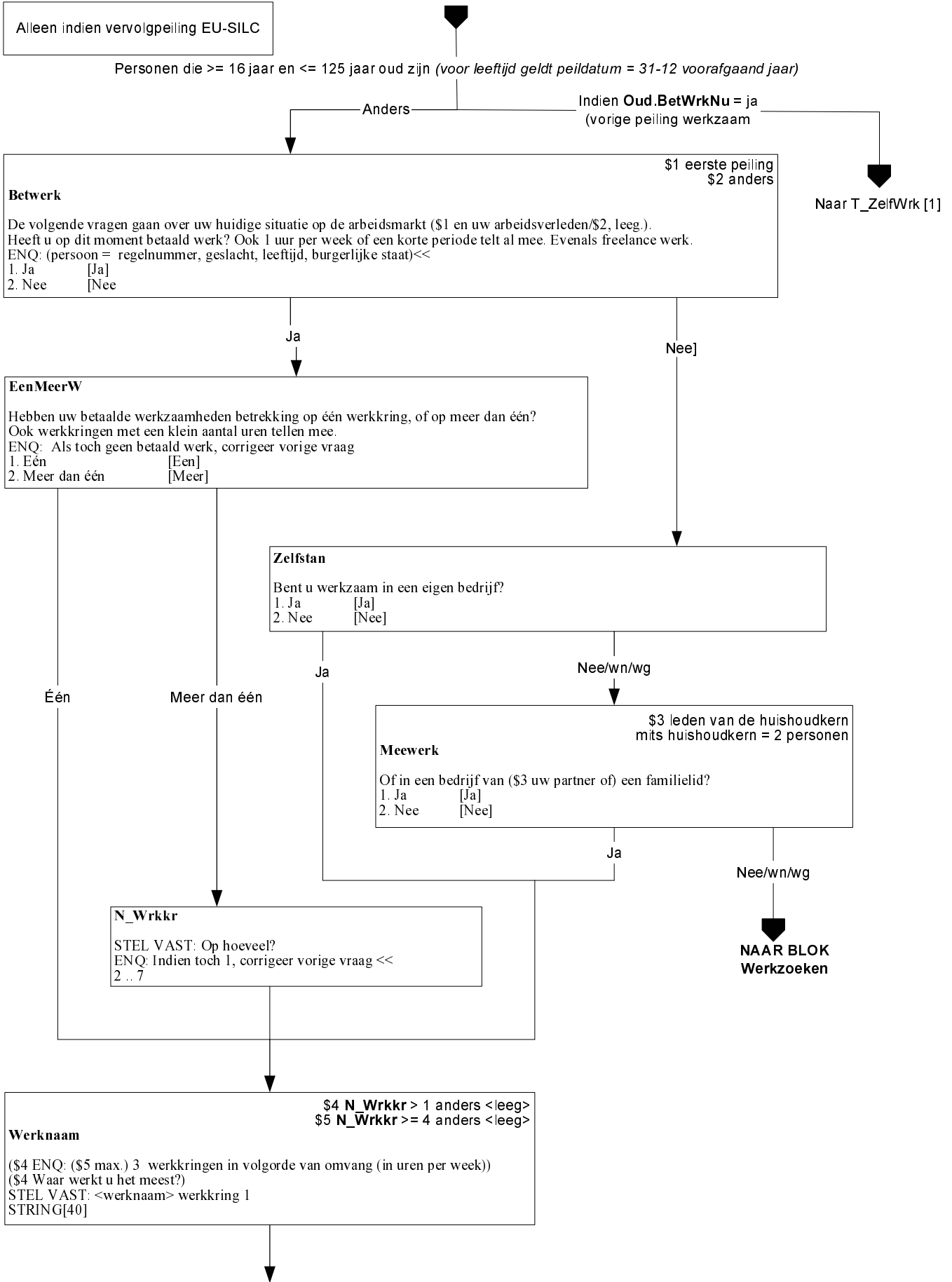

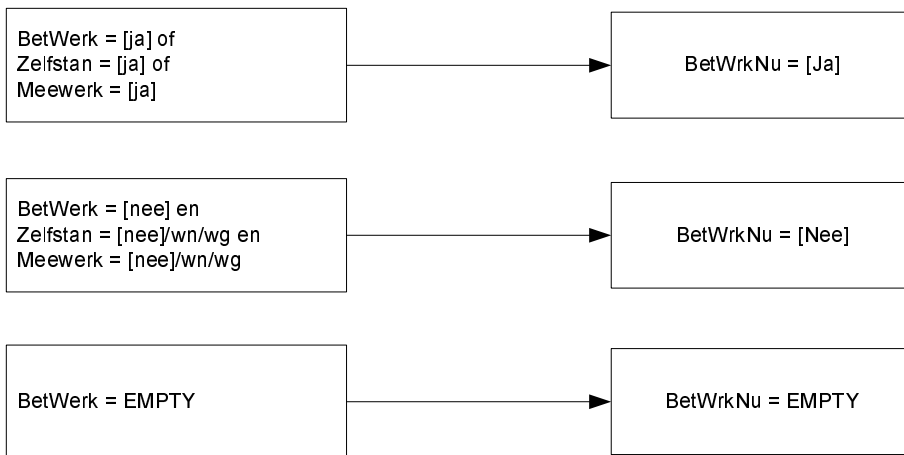
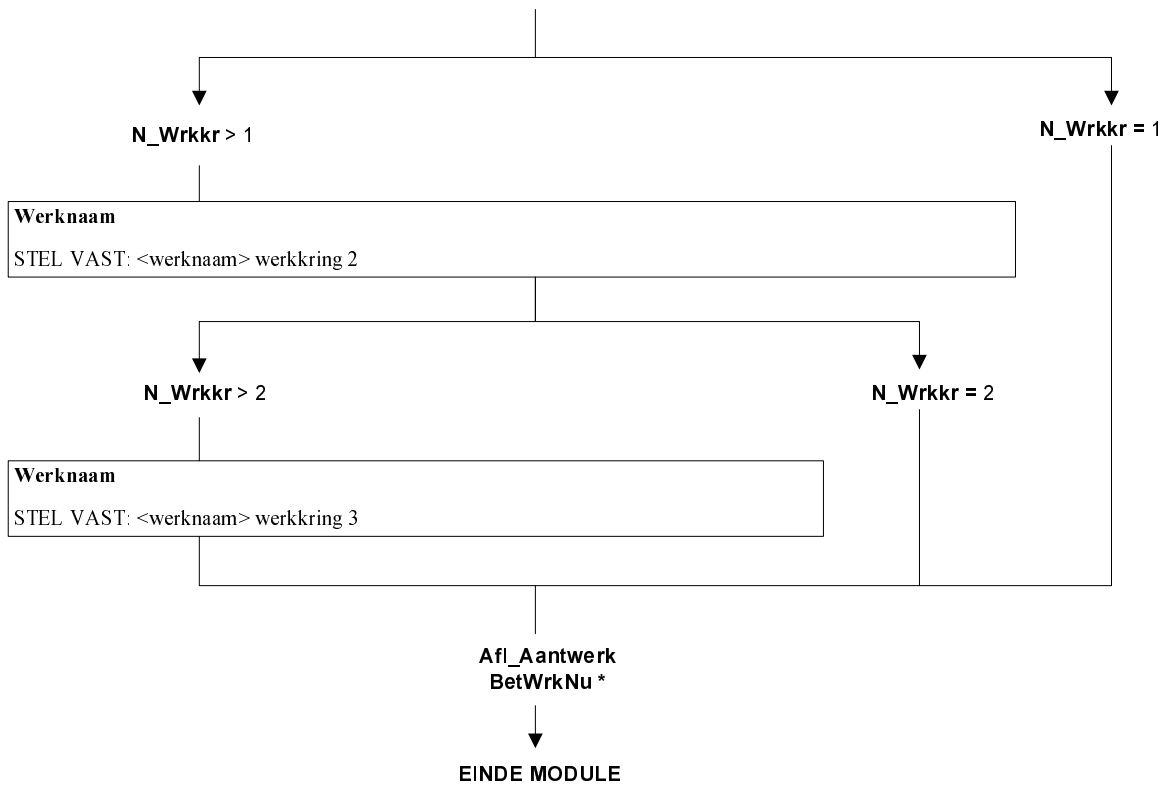

 Indien Oud.**BetWrkNu** = ja
 (vervolgpeiling & vorige peiling werkzaam)

T_ZelfWrk [1]

De vorige keer werkte u <werknaam1>. Is dat nog steeds zo?

1. Ja [Ja]
 2. Nee [Nee]
 3. Ja, maar werknaam klopt niet [Werkfout]

[Nee] en OP = kernpersoon EU-SILC

anders

Werknaam klopt niet

RedVerand

Wat was de reden van deze verandering?

1. Beter baan aangenomen of gezocht [Beterbaan]
 2. Einde tijdelijk contract [EindContr]
 3. Door werkgever gedwongen te vertrekken [Gedwong]
 4. Verkoop of sluiting eigen of familiebedrijf [Verkoop]
 5. Zorg voor kinderen of anderen [Zorg]
 6. Huwelijk / baan partner vereiste verhuizing naar ander gebied [Huwelijk]
 7. Andere reden [Anders]

CorrWrkn [1]

Wat is dan de juiste werknaam?
 STRING[40]

Als <werknaam2> niet bekend is

Als <werknaam2> bekend is

T_ZelfWrk[1]
 =<> ja

T_ZelfWrk[1]
 = ja (1 of 3)

T_ZelfWrk [2]

De vorige keer werkte u <werknaam2>. Is dat nog steeds zo?

1. Ja [Ja]
 2. Nee [Nee]
 3. Ja, maar werknaam klopt niet [Werkfout]

Werknaam klopt niet

Anders

CorrWrkn [2]

Wat is dan de juiste werknaam?
 STRING[40]

Als <werknaam 3>
 niet bekend is

Als <werknaam3>
 bekend is

T_ZelfWrk [3]

De vorige keer werkte u <werknaam3>. Is dat nog steeds zo?

1. Ja [Ja]
 2. Nee [Nee]
 3. Ja, maar werknaam klopt niet [Werkfout]

Werknaam klopt niet

anders

CorrWrkn [3]

Wat is dan de juiste werknaam?
 STRING[40]

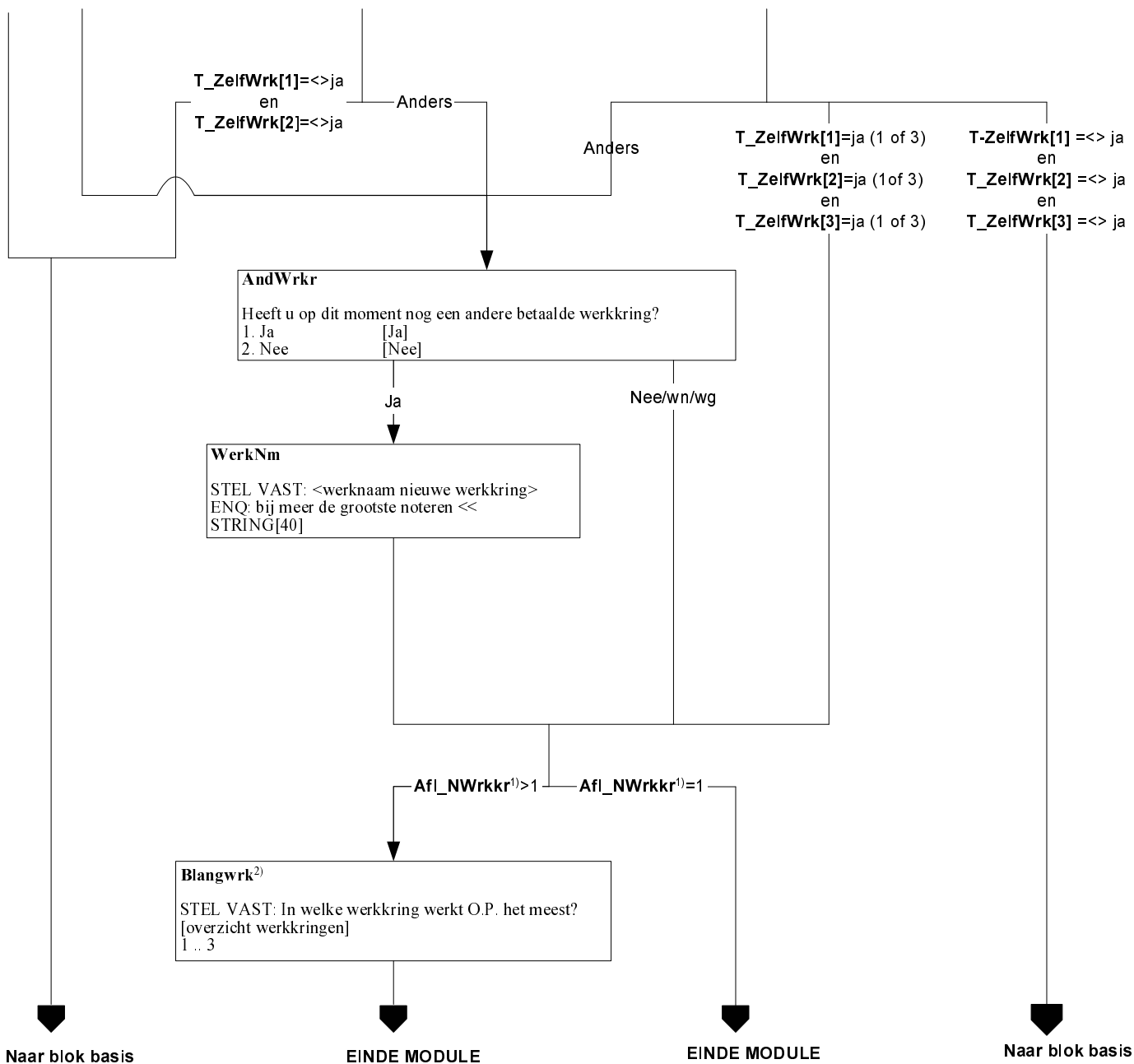

- 1) **Afl_NWrkr** = Het aantal werkkringen van de respondent wordt opnieuw vastgesteld.
 2) **Belangwrk** = Hier wordt vastgesteld welke werkkring van de respondent op het moment van interviewen de belangrijkste werkkring is. Deze werkkring is vanaf dit moment de eerste werkkring.

Alleen indien vervolgpeiling EU-SILC

Betreffende werkring

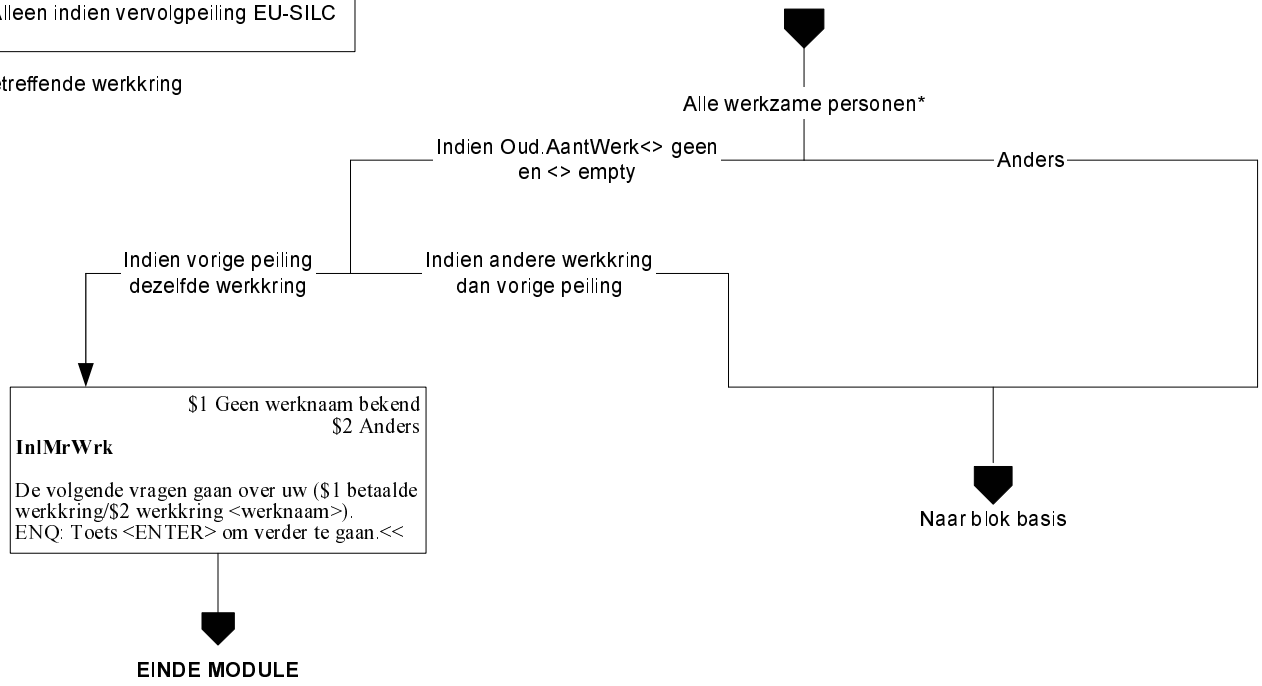

* Personen die 1 uur of meer werken: BetWrkNu = ja

Betreffende werkring

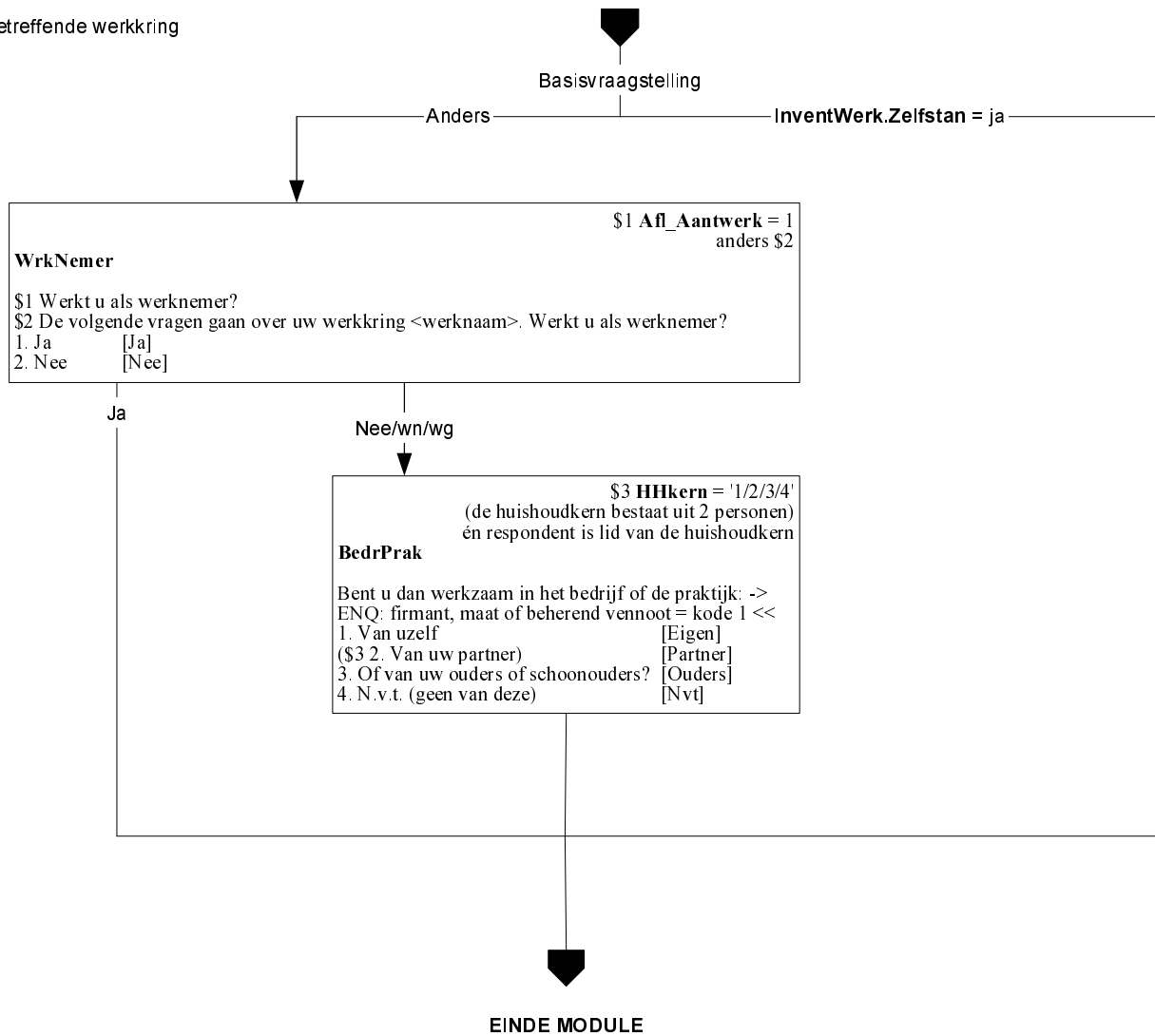

Afi_ArbRel = Werkn = Werknemer
 ZelfD = Zelfstandige eigen bedrijf, personeel in dienst, directeur NV/BV of grootaandeelhouder
 ZelfO = Zelfstandige eigen bedrijf, personeel in dienst, overig
 Meewerk = Meewerkende, bedrijf partner of ouders
 Freelancer = Freelancer

Alleen indien vervolgpeiling EU-SILC en alleen voor kernpersoon EU-SILC

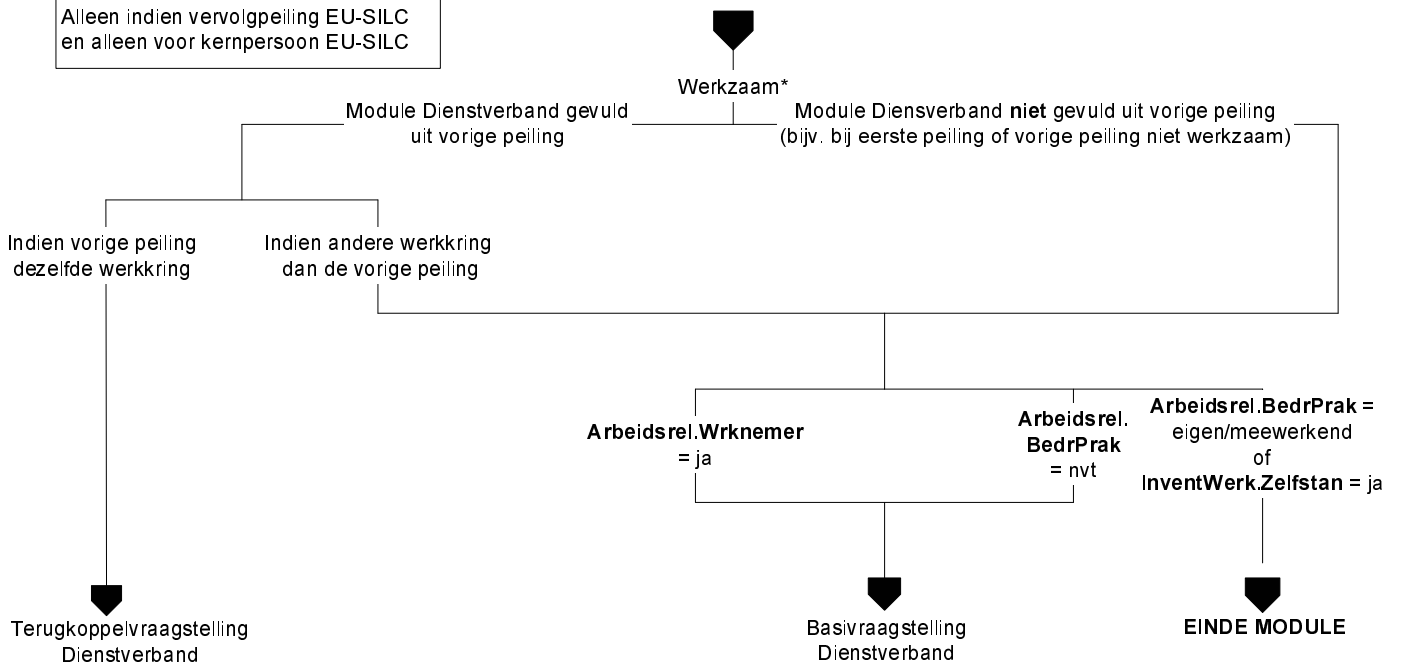

* Personen die 1 uur of meer werken,
BetWrkNu = ja, of Zelfstan = ja, of Meewerk = ja

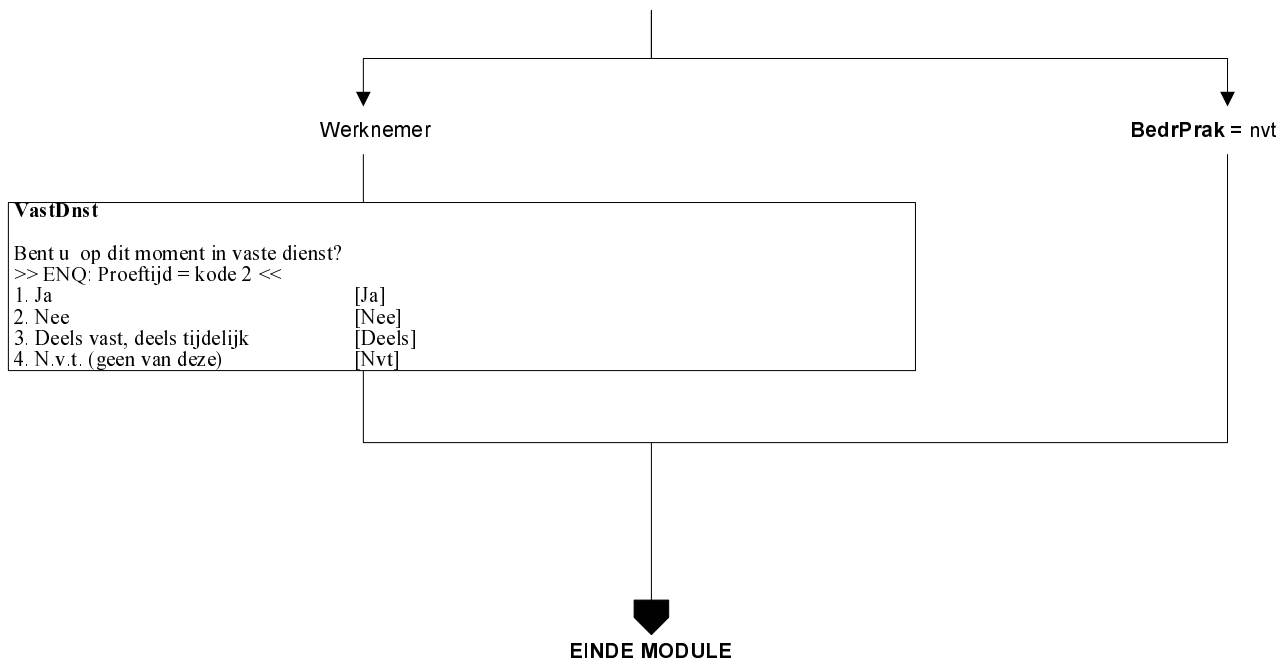

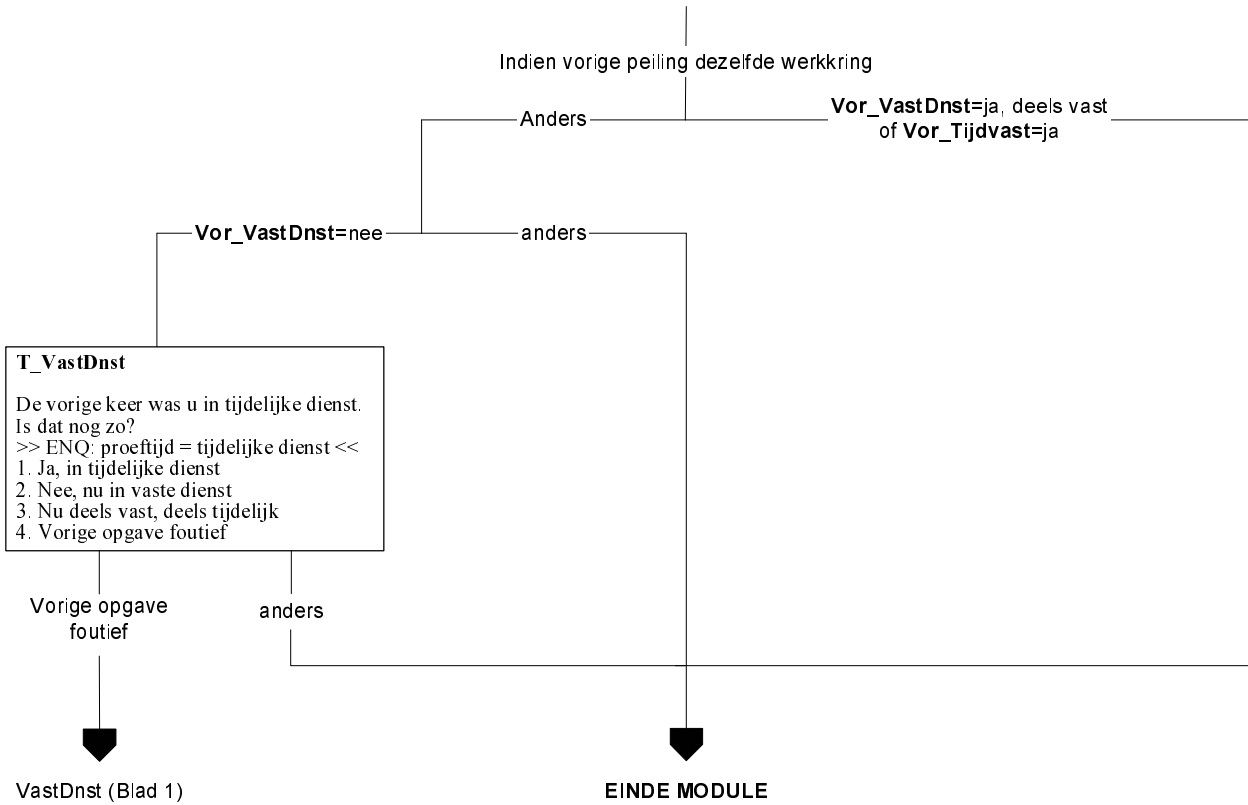

Alleen indien vervolpeiling EU-SILC

Betreffende werkring

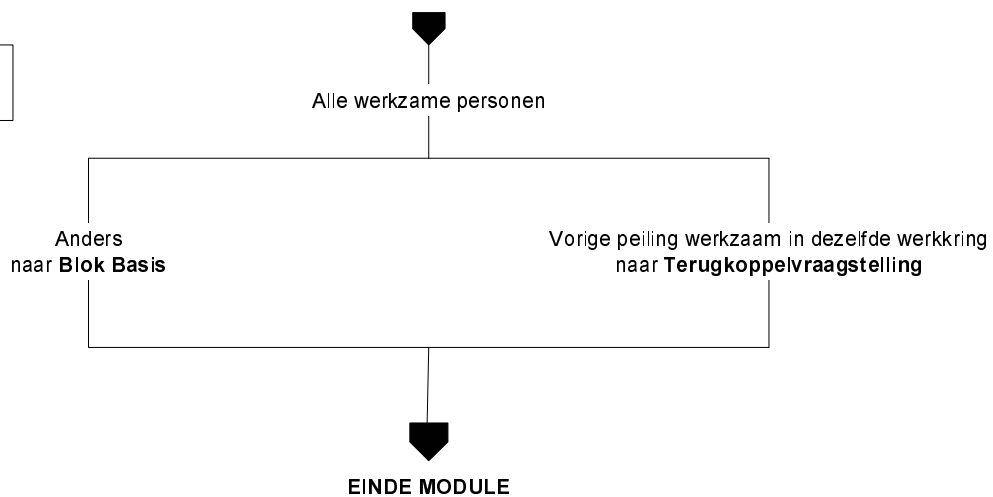

Betreffende werkring



HoevGem
Hoeveel uur werkt u gemiddeld?
>> ENQ: Eventueel schatten
Afronden op hele uren. <<

anders

Wn/wg

Periode
STEL VAST Is dat per ...
1. week
2. maand
3. jaar
4. Lesuren per week

UrenGlob
Weet u dan of het gaat om:
>> ENQ: Antwoorden verplicht, eventueel schatten. <<
1. 4 uur of minder per week
2. 5 t/m 11 uur
3. 12 t/m 29 uur
4. of om 30 uur of meer per week



EINDE MODULE

Betreffende werkring

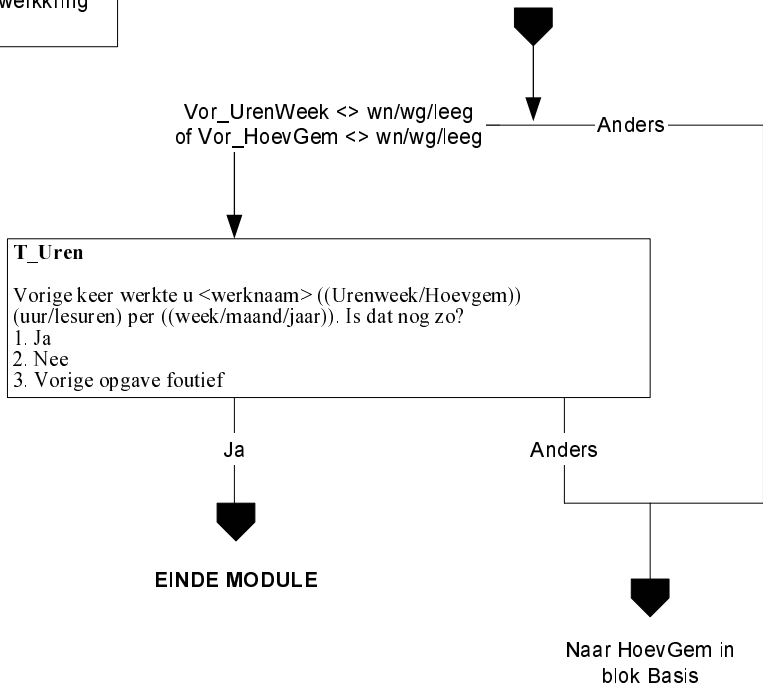

Alleen indien vervolgpelling EU-SILC en OP = kernpersoon EU-SILC

UrenWerk < 30

anders

RedenMin30

Wat is de voornaamste reden waarom u nu geen betaald werk van 30 uur of meer per week heeft?

- | | |
|---|-------------|
| 1. Volgt een opleiding | [Opleiding] |
| 2. Ziek of arbeidsongeschikt | [Ziek] |
| 3. Wil meer uren werken, maar kan geen werk vinden voor meer uren | [Wilmeer] |
| 4. Wil niet meer werken | [Wlniet] |
| 5. Aantal uren in alle banen samen wordt beschouwd als voltijd baan | [Voltijd] |
| 6. Huishoudelijk werk, zorg voor kinderen of anderen | [Zorg] |
| 7. Andere redenen | [Anders] |



EINDE MODULE

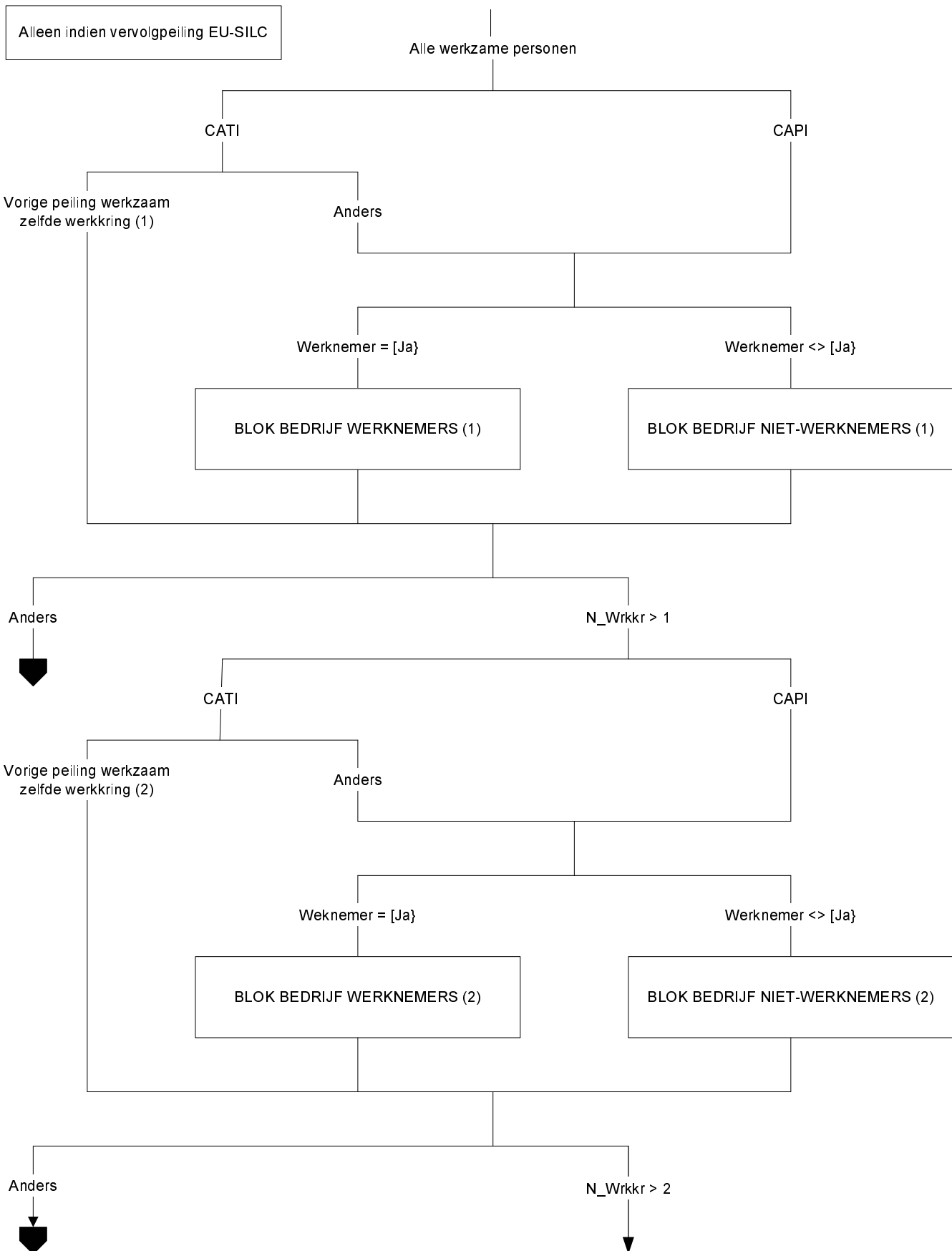

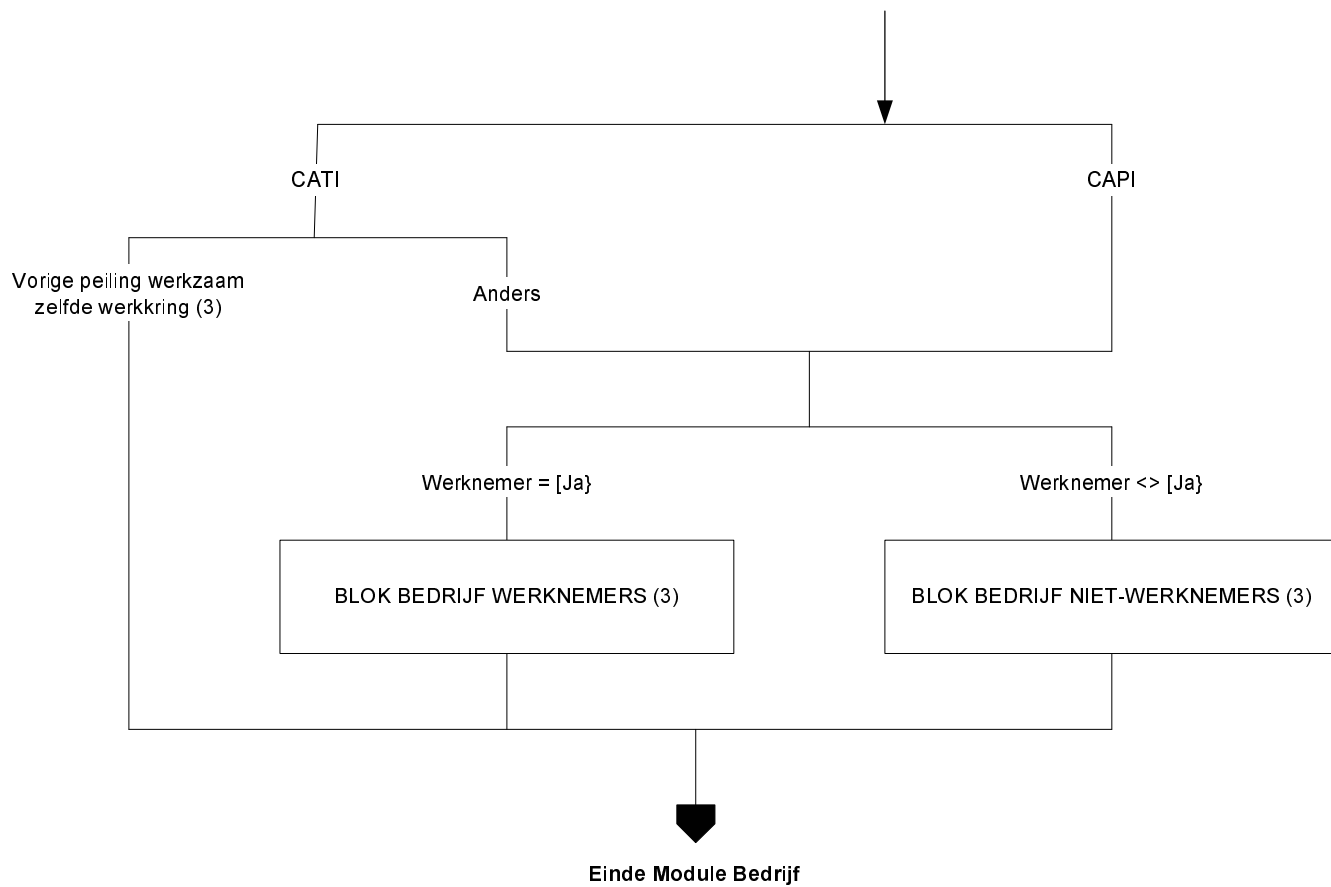

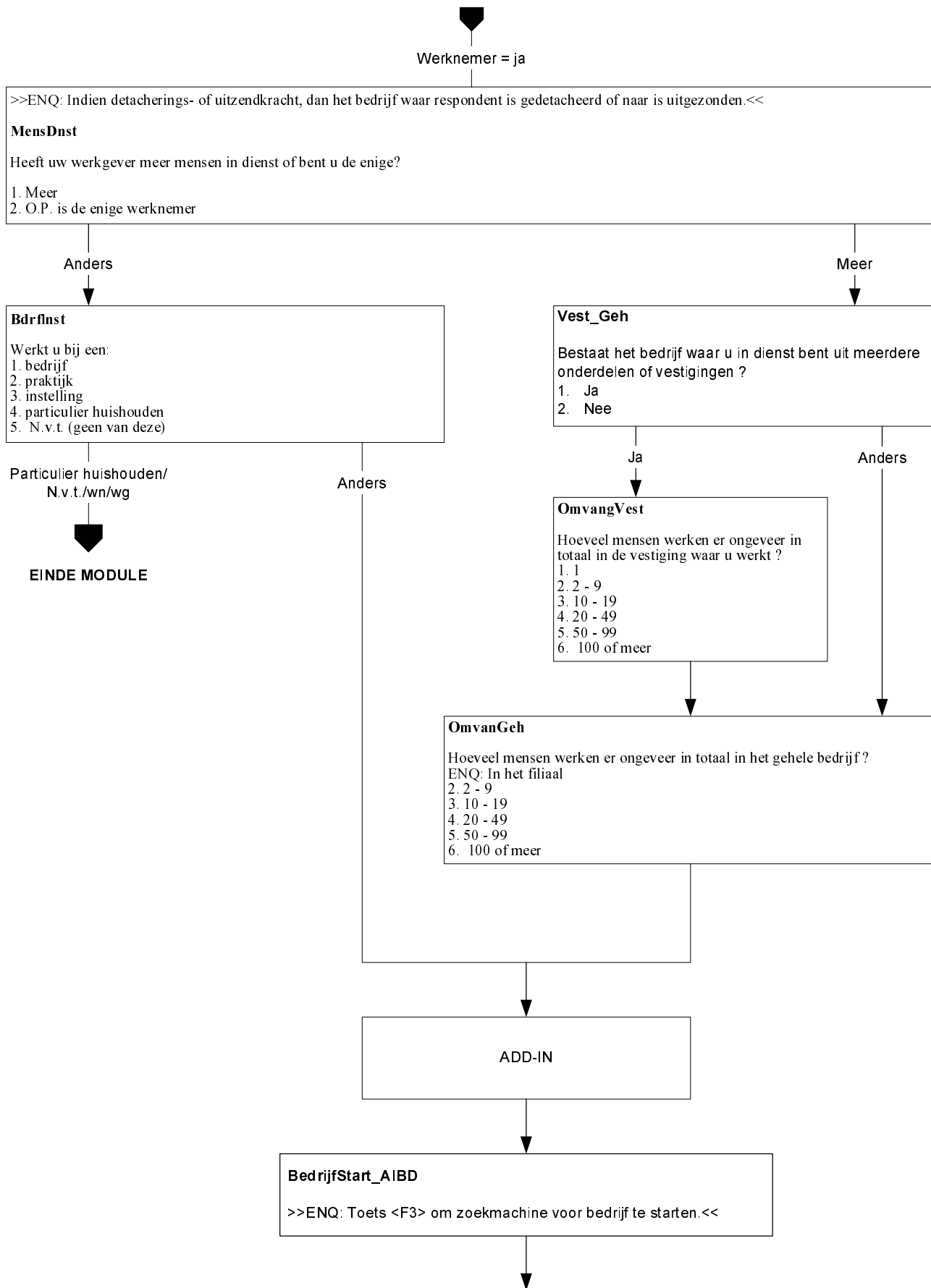

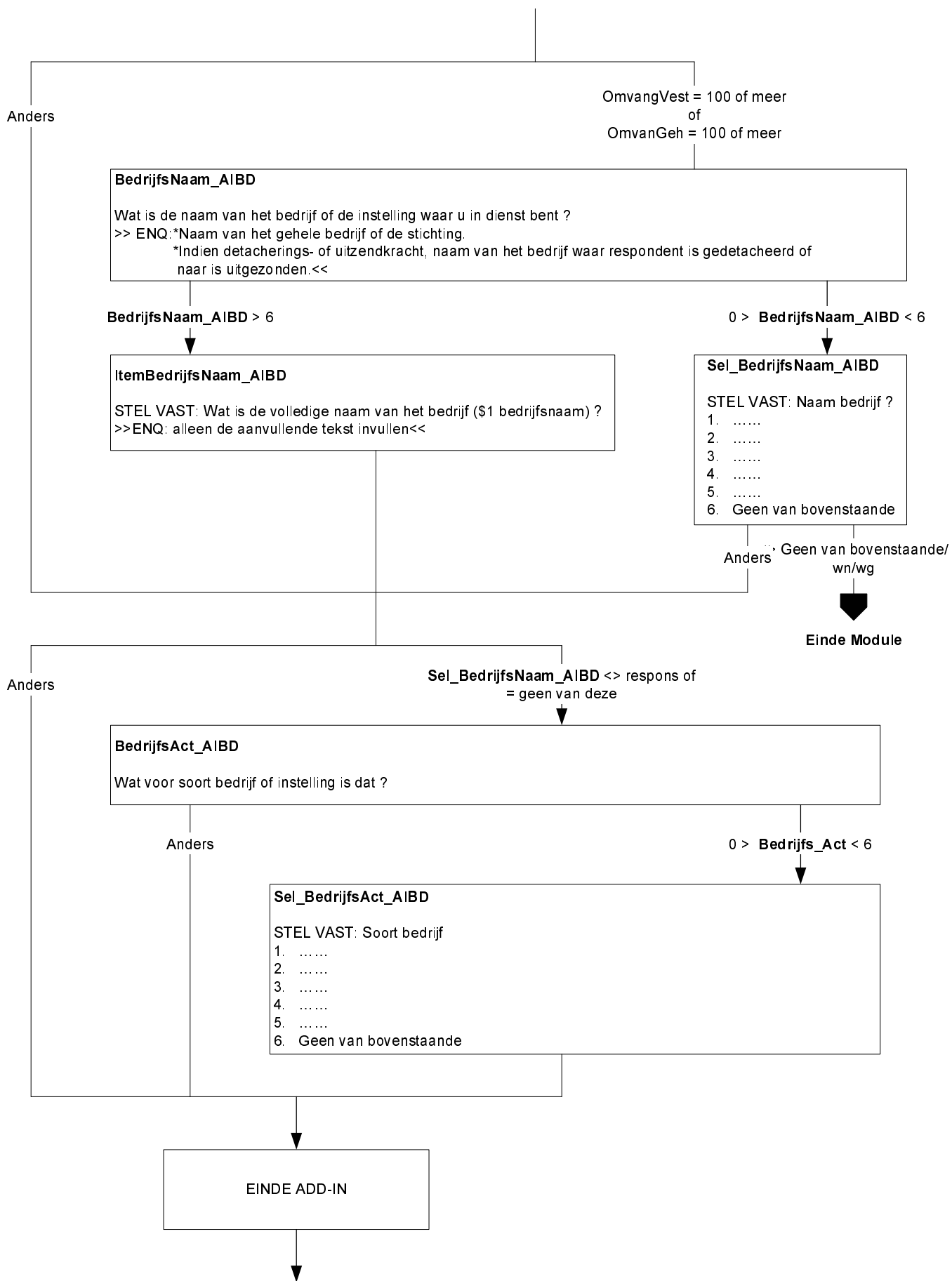

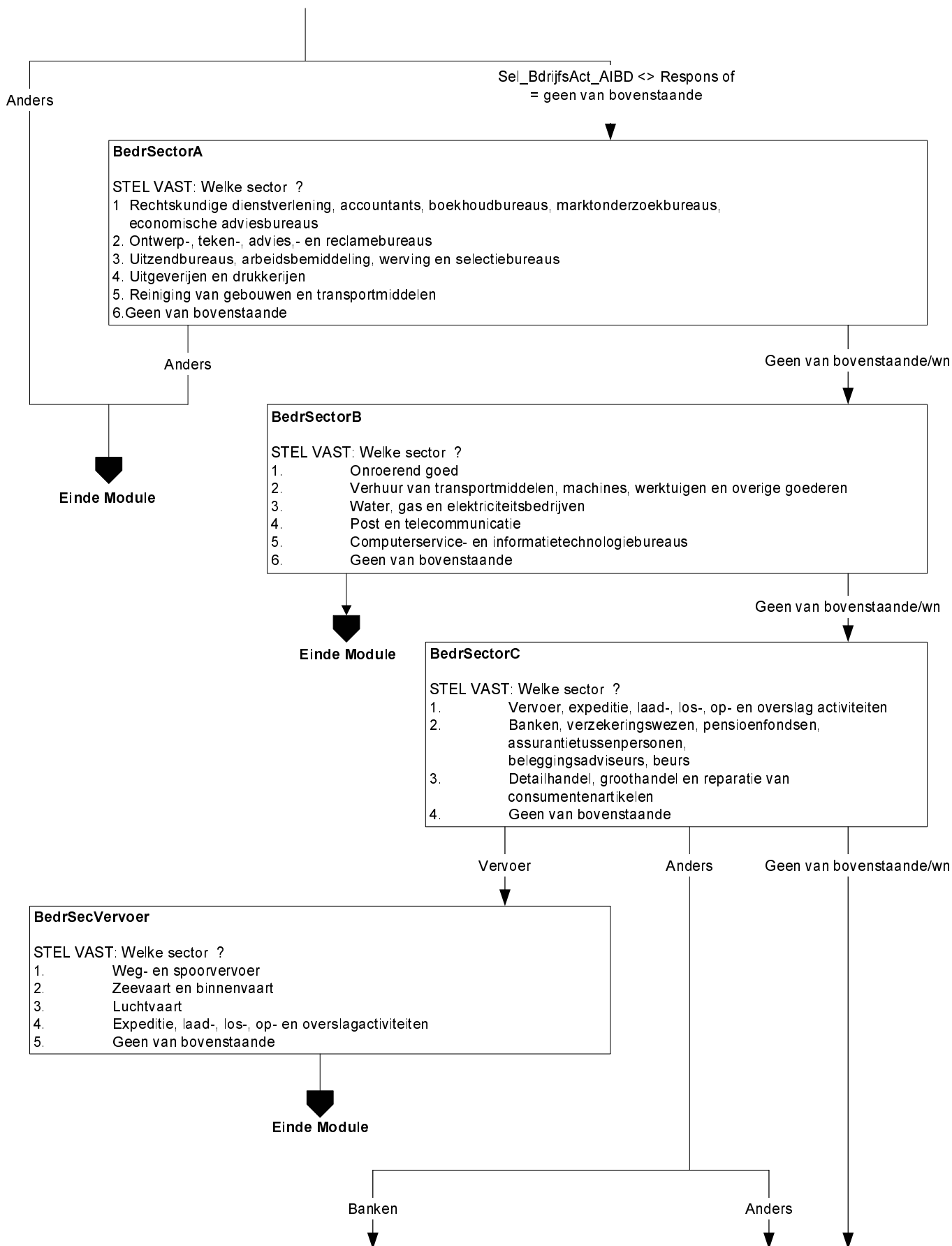

BedrSecFinan

STEL VAST: Welke sector ?

1. Banken
2. Verzekeringswezen en pensioenfondsen
3. Assurantietussenpersonen, beleggingsadviseurs, beurzen ed.
4. Geen van bovenstaande

Einde Module

Handel

Anders

BedrSecHandel

STEL VAST: Welke sector ?

1. Handel in en reparatie van auto's en motorfietsen
2. Detailhandel en reparatie van consumentenartikelen
3. Groothandel
4. Geen van bovenstaande

Einde Module

BedrSectorD

STEL VAST: Welke sector ?

1. Landbouw en visserij
2. Overheid, onderwijs, gezondheids- en welzijnzorg
3. Industrie
4. Bouw
5. Horeca
6. Geen van bovenstaande

Overheid

Anders

Geen van bovenstaande

BedrSecGezo

STEL VAST: Welke sector ?

1. Overheid en overheidsdiensten
2. Onderwijs
3. Gezondheids- en welzijnzorg

Einde Module

Industrie

Anders

BedrSecIndusA

STEL VAST: Productie en/of verwerking van ?

1. Voedings- en genotmiddelen
2. Papier- en kartonwaren
3. Chemische producten
4. Rubber en kunststof
5. Geen van bovenstaande

Geen van bovenstaande

Anders

BedrSecIndusB

STEL VAST: Productie en/of verwerking van ?

1. Glas, aardewerk, cement, kalk en gipsproducten
2. Transportmiddelen
3. Machines, apparaten en instrumenten
4. Metalen
5. Geen van bovenstaande

Einde Module

BedrSectorE

STEL VAST: Welke sector ?

1. Sport, recreatie en cultuur
2. Levensbeschouwelijke en politieke organisaties, vakbonden
3. Fotografie, secretariaats- en vertaal werk
4. Kappers, schoonheidsverzorging, sauna en zonnebankstudio's
5. Uitvaartverzorging, crematorium, mortuarium en begraafplaatsen
6. Geen van bovenstaande

Einde Blok

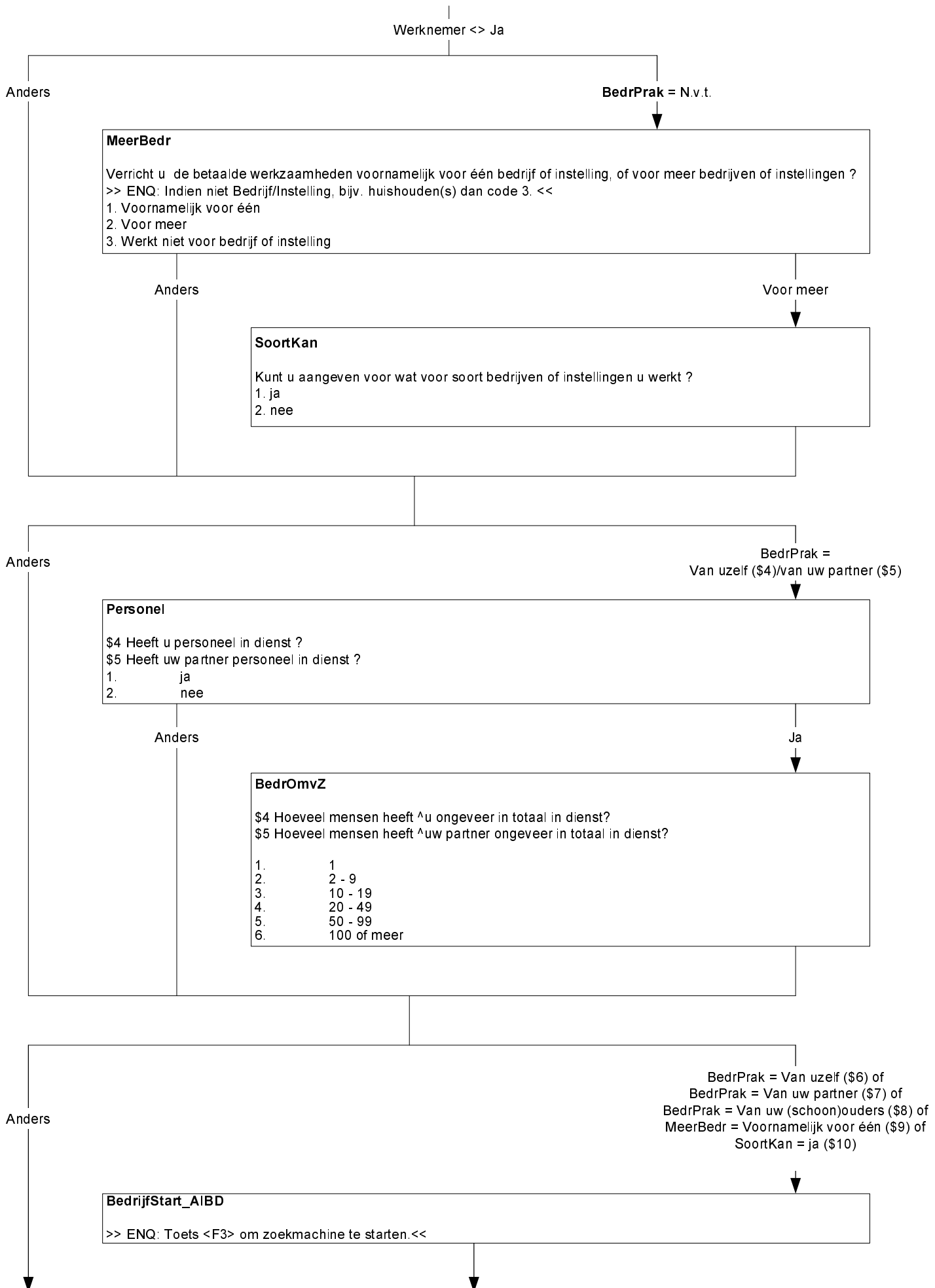

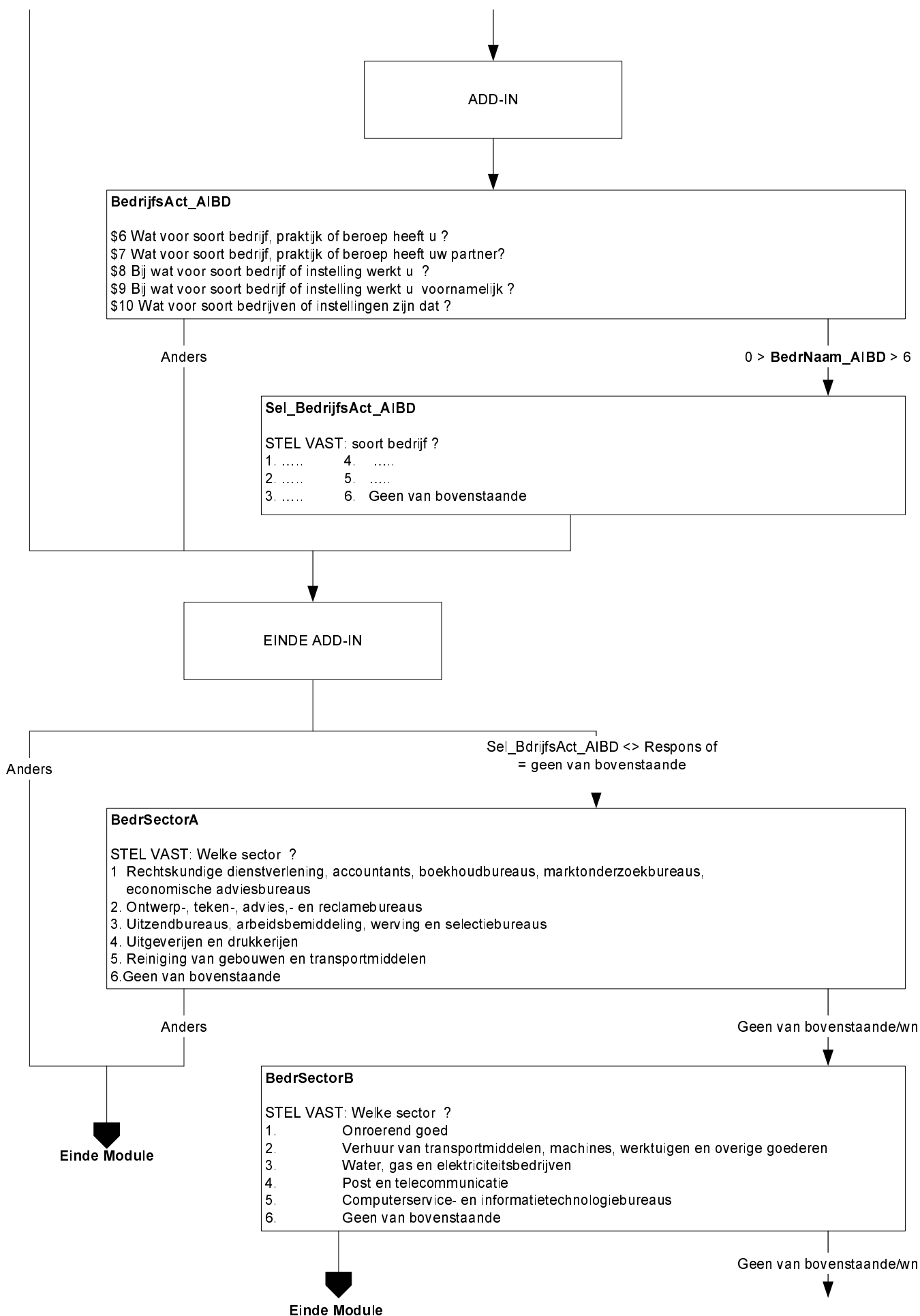

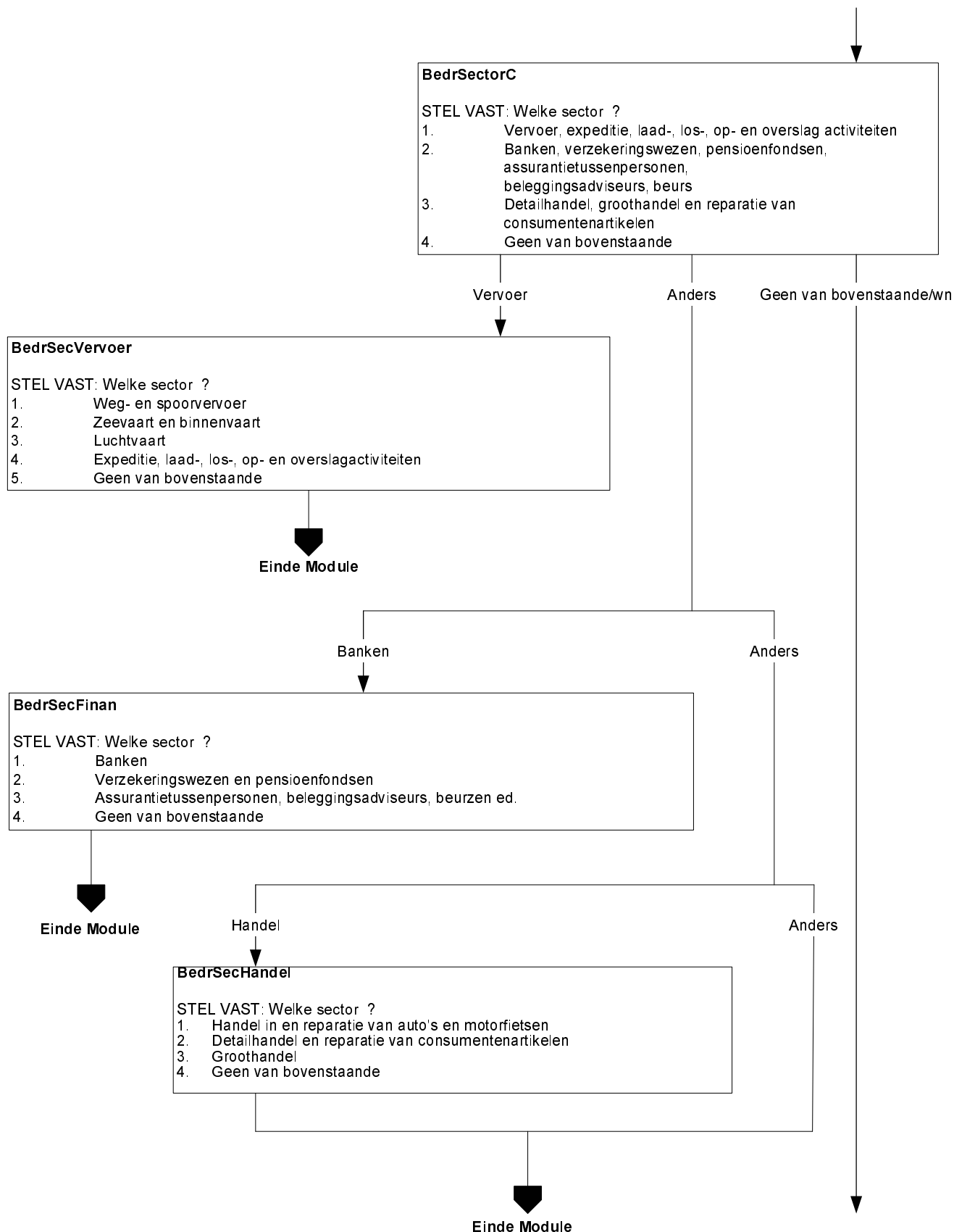

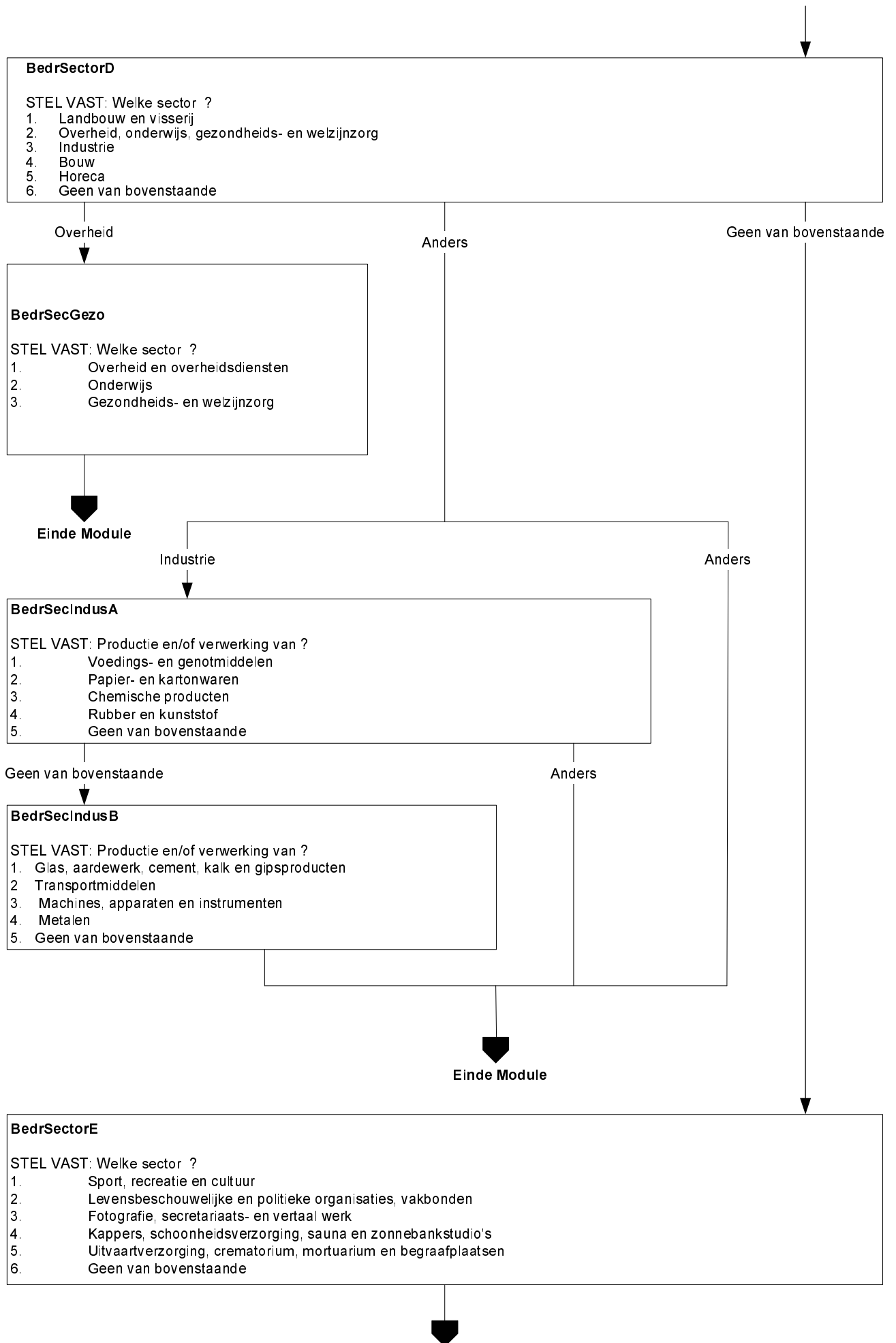

Alleen indien vervolgpelling EU-SILC

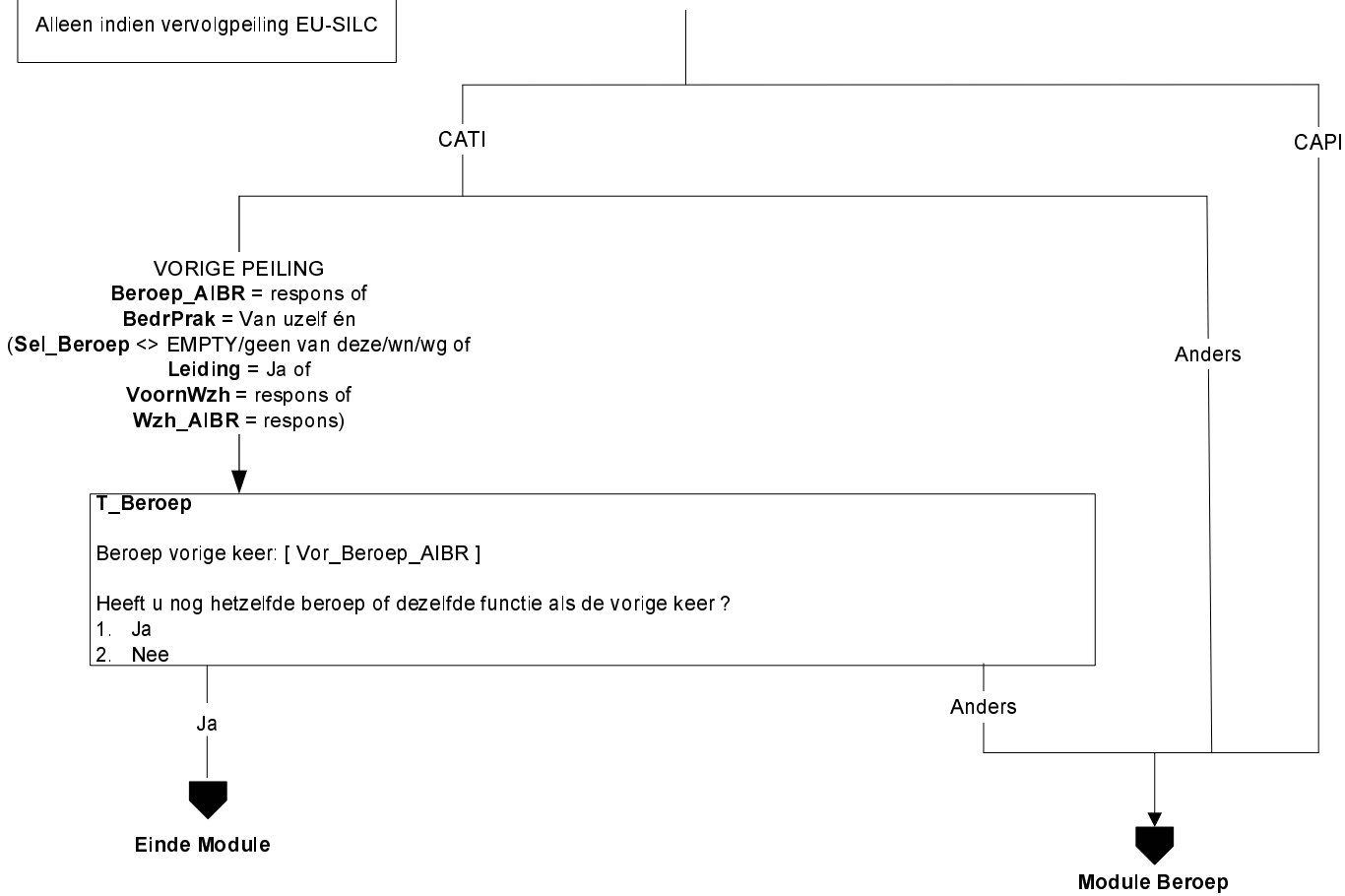

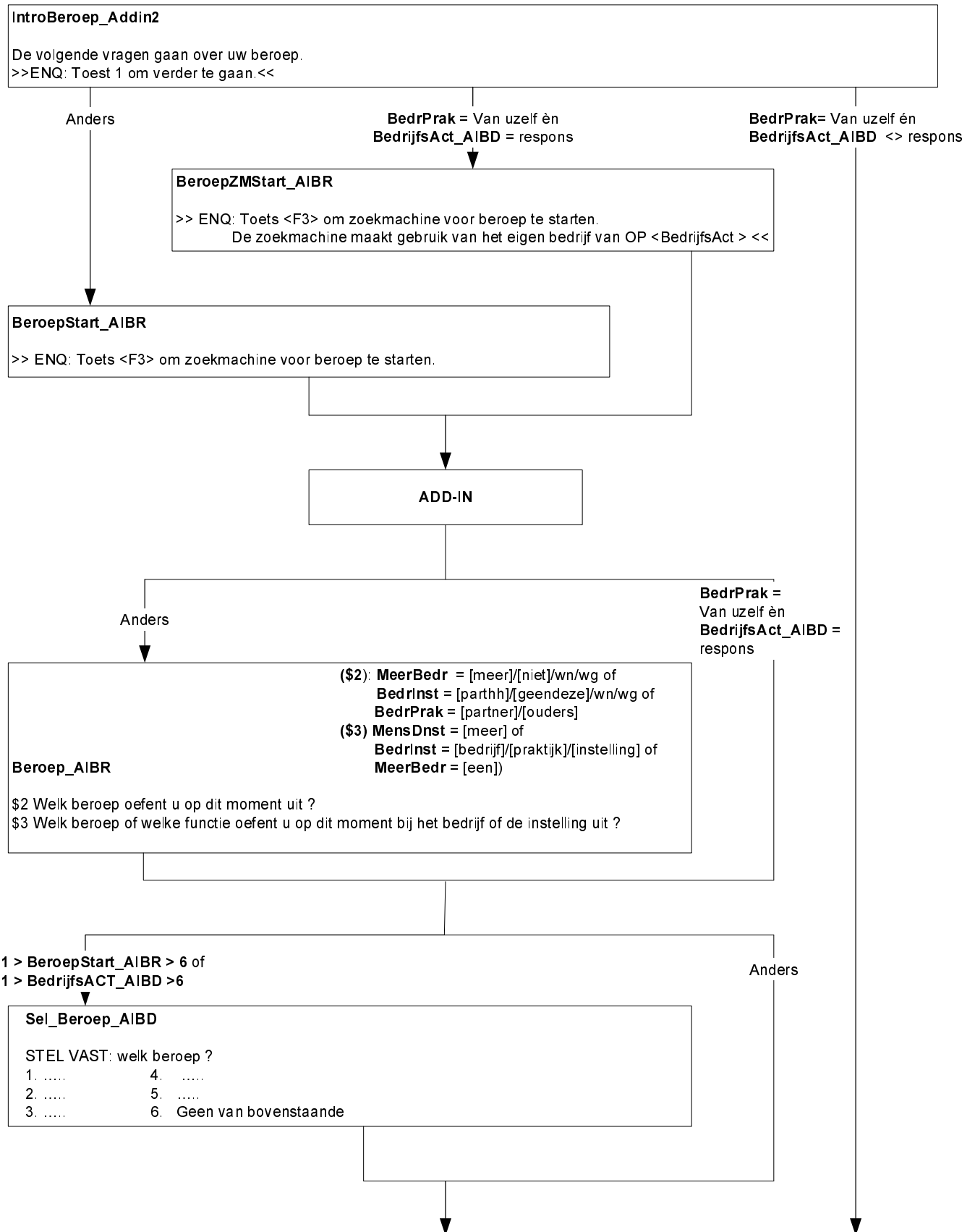

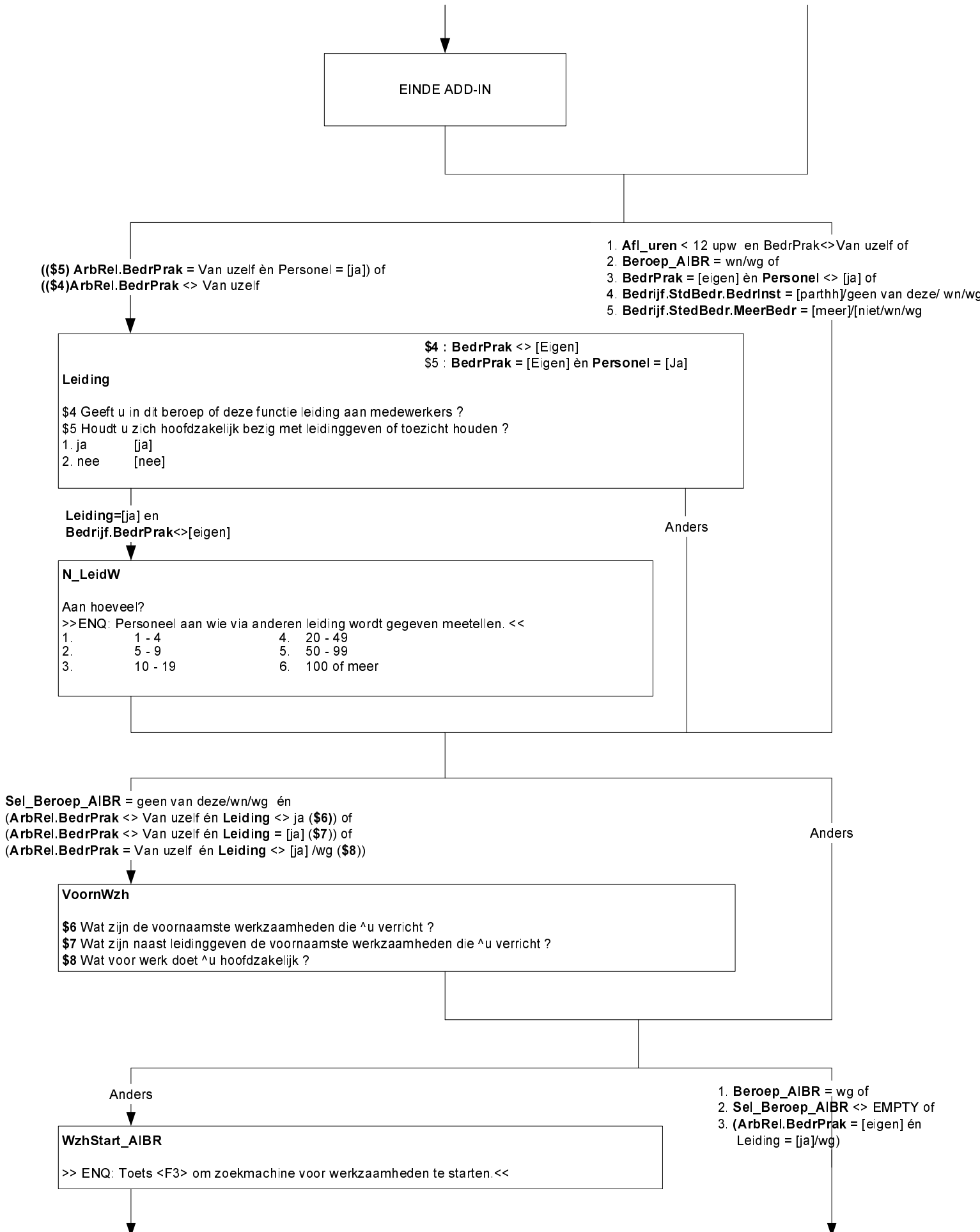

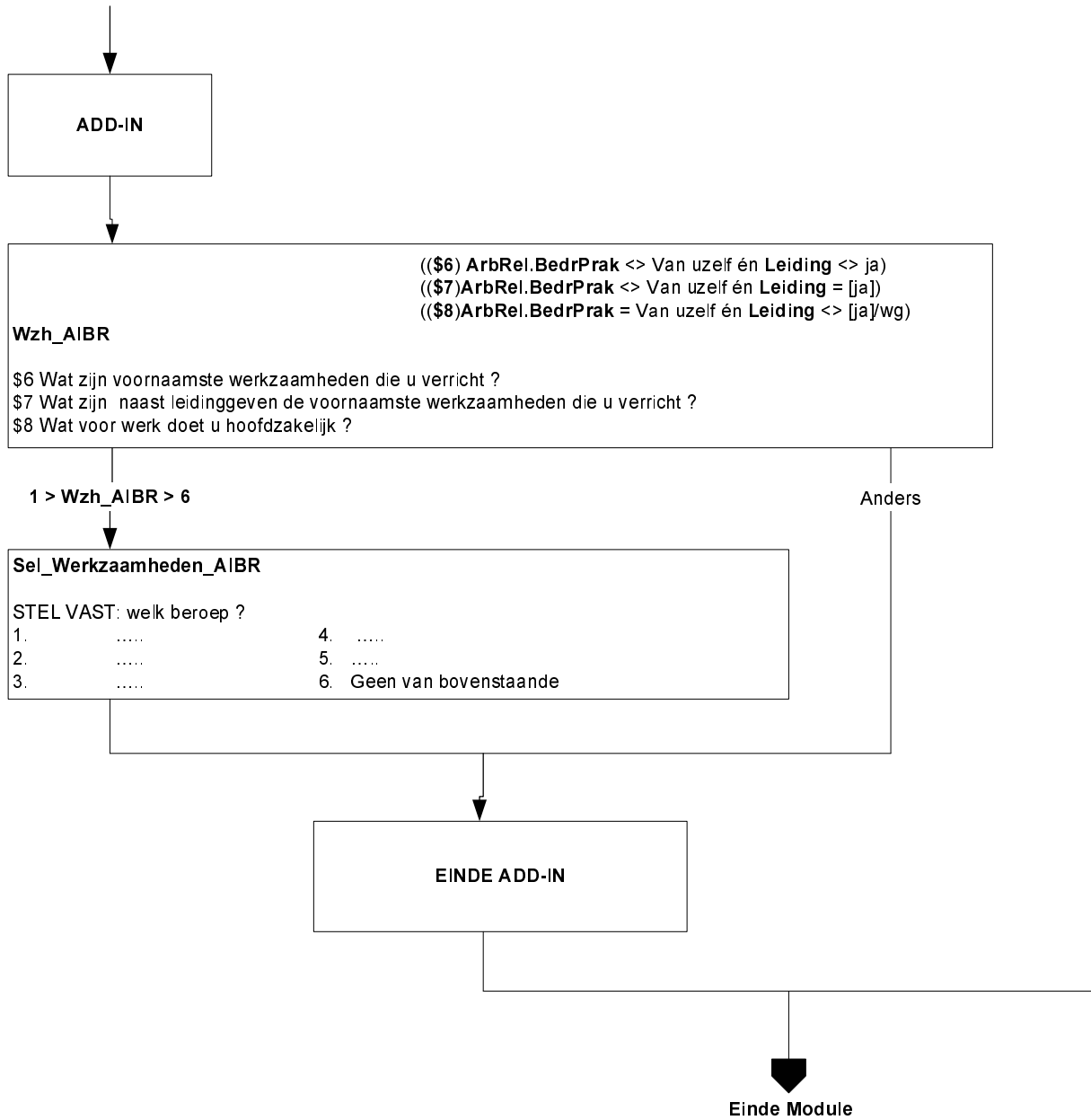

Alleen indien: vervolgspeiling EU-SILC en OP < 75 jr en (BetwrkNu = [nee] of UrenWerk < 12)

WilWerk

De volgende vragen gaan over het zoeken naar werk. Zou u betaald werk van 12 uur of meer per week willen hebben?

- 1. Ja [Ja]
- 2. Nee [Nee]
- 3. Reeds gevonden [Gevonden]
- 4. Wil wel maar kan niet [WilKanN]

[Ja]

anders

KunnStrt

Op welke termijn zou u kunnen beginnen?

- 1. Binnen 2 weken [Mind2Wkn]
- 2. 2 Weken tot 3 maanden [Wk2_Mnd3]
- 3. 3 Maanden tot 6 maanden [Mnd3_6]
- 4. 6 maanden of langer [Mnd6Meer]

[Wk2_Mnd3] / [Mnd3_6] / [Mnd6Meer]

anders

Afronden

Heeft u die periode nodig om iets af te ronden i.v.m.:

- 1. \$1 (uw huidige werk) [HuidWrk] \$1 als Urenweek <> leeg
- 2. vrijwilligerswerk [Vrijwill]
- 3. opleiding of studie [OplStud]
- 4. of kinderopvang? [K_Opvang]
- 5. N.v.t. (geen van deze) [NVT]

[NVT]

anders

Of_ivm

Of is dat in verband met:

- 1. ziekte [Ziekte]
- 2. vakantie [Vakantie]
- 3. of persoonlijke omstandigheden? [PersOmst]
- 4. N.v.t. (geen van deze) [NVT]

KunnSrt = [Mind2Wkn] / [Wk2_Mnd3]

anders

WrkKomen

Heeft u het afgelopen half jaar iets gedaan om aan werk te komen van 12 uur of meer per week? Advertenties nakijken om een baan te vinden telt al mee.

- 1. Ja [Ja]
- 2. Nee [Nee]

[Ja]

[Nee] / wn / wg

Afgel 4w

En de afgelopen 4 weken?

- 1. Ja [Ja]
- 2. Nee [Nee]
- 3. Nee, O.P. in afwachting van sollicitatie [NaSoll]

Endblok

Alleen indien vervolgpelling EU-SILC

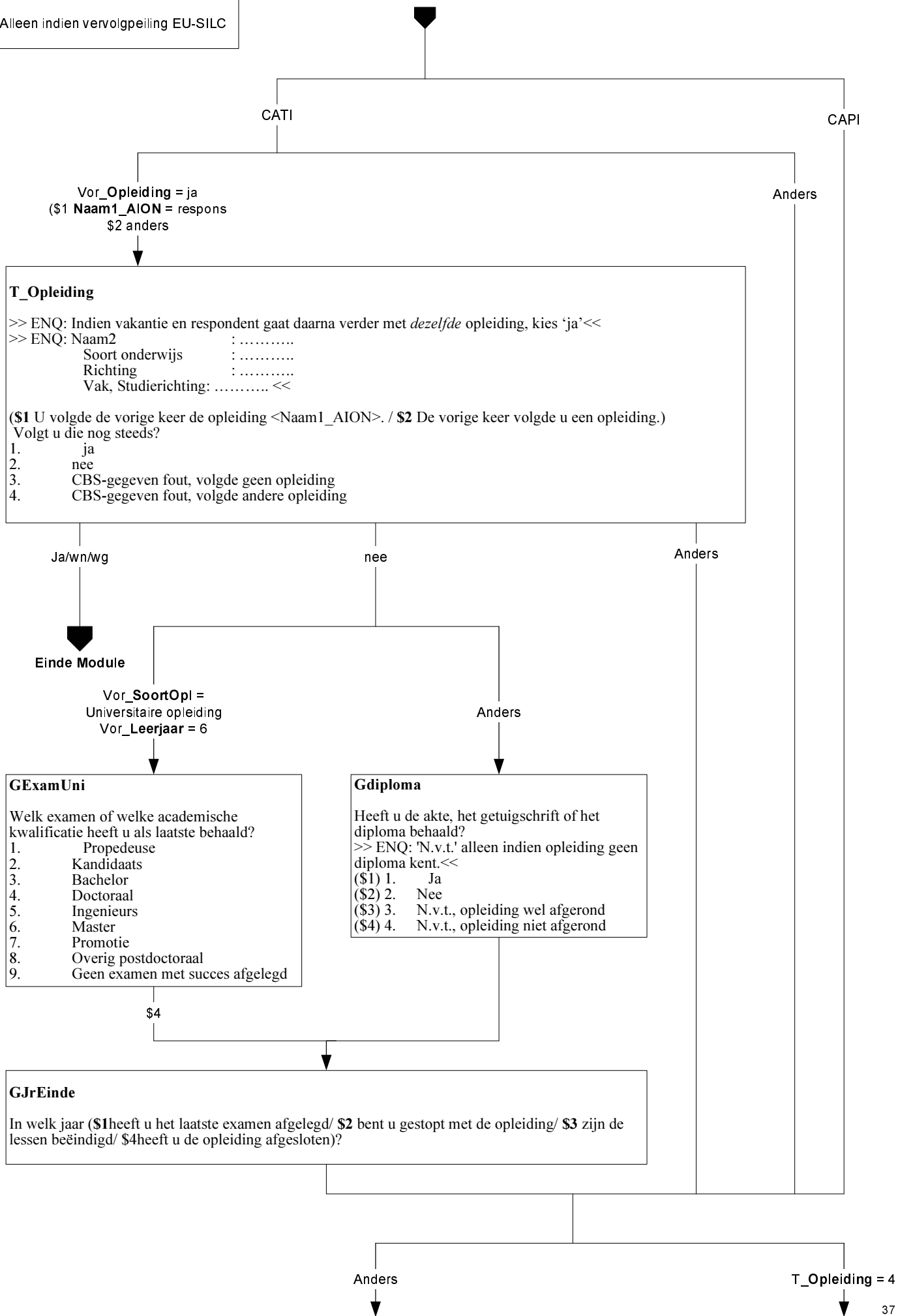

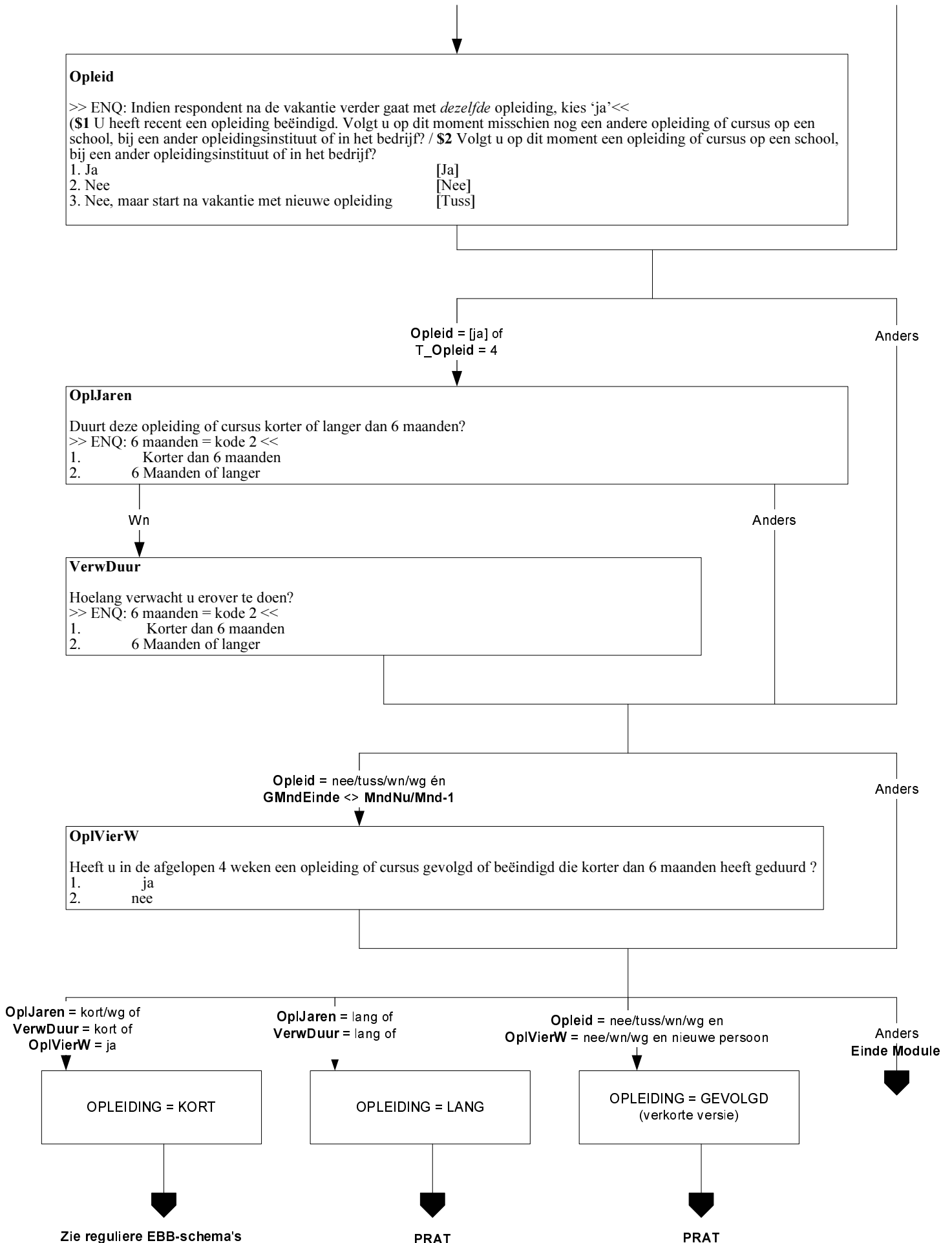

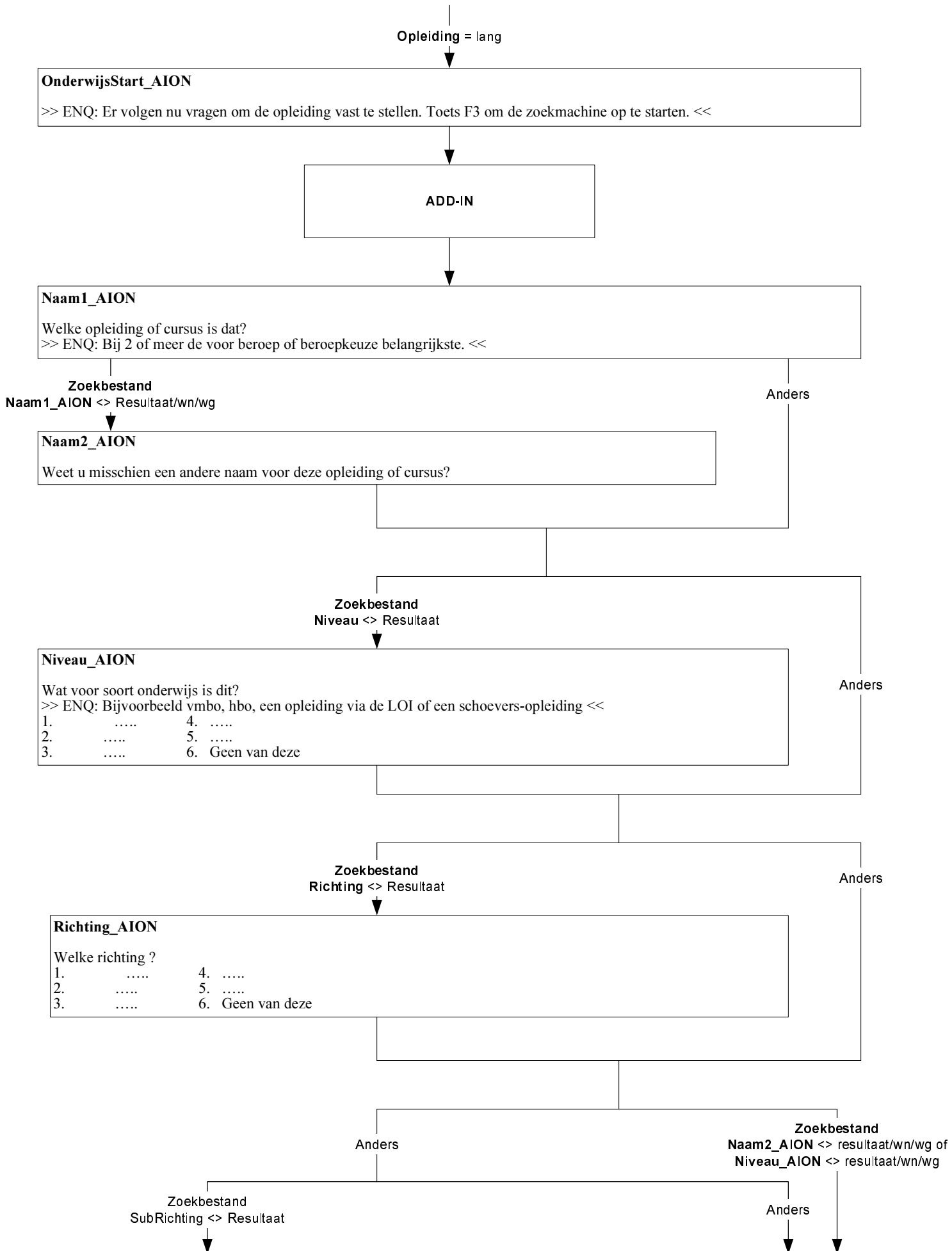

Subrichting_AION

Welk vak of welke studierichting volgt u?

1.	4.
2.	5.
3.	6. Geen van deze

Zoekbestand
 Niveau = vmbo/mbo én
 Leerweg <> Resultaat

Anders

Leerweg_AION

Welke leerweg volgt u ?

1.	4.
2.	5.
3.	6. Geen van deze

Zoekbestand
 Niveau = HBO/Universitaire opleiding én
 Leraaropleiding <> Resultaat

Anders

Leraaropleiding_AION

Is dit een lerarenopleiding ?

1. ja
2. nee

Ja

Anders

Akte_AION

Welke akte of graad ?

Zoekbestand
 Niveau = Universitaire opleiding

Anders

FaseUniversiteit_AION

In welke studiefase bevindt u zich?

1.	4.
2.	5.
3.	6. Geen van deze

1 < Zoekbestand AantalOp | =< 5

Anders

Typ_AION

STEL VAST: Welke opleiding?

1.	4.
2.	5.
3.	6. Geen van deze

EINDE ADD-IN

OplGetypeerd = Nee

OplGetypeerd = Ja

SoortOpl

STEL VAST: soort onderwijs?

1. Vmbo
2. Havo, atheneum, gymnasium, vwo
3. Universitaire opleiding (incl. open universiteit)
4. Overige opleiding of cursus

Universitaire opleiding

Anders

FaseUni

In welke studiefase bevindt u zich?

1. Propedeusefase	[Proped]
2. Bachelor-/baccalaureaatfase	[Bachel]
3. Doctoraalfase	[Doctor]
4. Masterfase	[Master]
5. Promotiefase	[Promot]
6. Overig post-doctoraal	[Postdoc]

(OplGetypeerd = [havo-gymnasium]* of
SoortOpl = [havo]) én
Lft_OP > 14 jr

Anders

Klas 3

Heeft u de 3^e klas met succes doorlopen, dat wil zeggen ^bent ^u overgegaan naar de 4^e klas?

1. ja
2. nee

-----EINDE STANDAARDBLOK-----

EINDE MODULE

* In blaise: SOI_AION <> empty én Leerjaar_AION = 1 {havo-VWO}

N.B.: Alleen indien **OplJaren** =
 [Kort6Mnd] / wg of
VerwDuur = [Kort6Mnd] of
OplVierW = [Ja] of **Opl12Mnd** = Ja

\$1 **OplJaren** = [Kort6Mnd] / wg of **VerwDuur** = [Kort6Mnd]
 \$2 **OplVierW** of **Opl12Mnd** = [Ja]

Naam
 Welke opleiding of cursus is dat?
 >> ENQ: Bij 2 of meer opleidingen,
 Bij 2 of meer opleidingen de voor beroep of beroepskeuze belangrijkste <<

KortCode
 Codering van opleiding
 >>ENQ.: Start Codeermodule door
 op spatiebalk te drukken <<

DuurVE
 Hoelang (\$1 duurt / \$2 duurde) de opleiding/cursus in totaal van begindatum tot einddatum:
 1. 1 week of minder
 2. 1 week tot 1 maand
 3. 1 tot 3 maanden
 4. 3 tot 6 maanden

Code 1

Anders

NdagVE
 Hoeveel dagen (\$1 duurt / \$2 duurde)
 de opleiding/cursus?

EINDE MODULE

Alleen indien:
nieuwe persoon

OpINaLoNL

De volgende vragen gaan over opleidingen die geheel of gedeeltelijk in Nederland gevolgd zijn. Heeft u na de lagere school een opleiding of cursus gevolgd waarmee u 2 jaar of langer bezig bent geweest?
>> ENQ: Opleidingen gevolgd in voormalig Nederlandse gebieden, zoals bijvoorbeeld Suriname of de Nederlandse Antillen gelden als een opleiding gevolgd in Nederland. <<

- 1. ja [ja]
- 2. nee [nee]

EenMeerO

[ja]

[nee]/wn/wg

- Gaat het om 1 opleiding of meer dan 1?
- 1. 1 [Een]
 - 2. Meer dan 1 [Meer]

Endblok

(\$1 [Een]
\$2 anders)

DiplomaM

- Heeft u voor (\$1 deze opleiding / \$2 een of meer van deze opleidingen) de akte, het getuigschrift of het diploma behaald?
- 1. ja [ja]
 - 2. nee [nee]

[ja]

[nee]/wn/wg

OnderwijsStart_AION

Endblok

>> ENQ: Er volgen nu vragen om de opleiding vast te stellen. Toets F3 om de zoekmachine op te starten. <<

Add-inn

Naam1_AION

- \$1 Welke opleiding of cursus was dat?
\$2 Voor welke opleiding heeft u als laatste een akte, getuigschrift of diploma behaald?

Zoekbestand.Naam1_AION <> resultaat/wn/wg

anders

Naam2_AION

Weet u misschien een andere naam voor deze opleiding of cursus?

Zoekbestand.Niveau_AION <> resultaat

anders

Niveau_AION

- Wat voor soort onderwijs was dit?
>> ENQ: Bijvoorbeeld vmbo, hbo, een opleiding via de LOI of een schoeversopleiding. <<
- 1. ... 4. ...
 - 2. ... 5. ...
 - 3. ... 6. Geen van deze

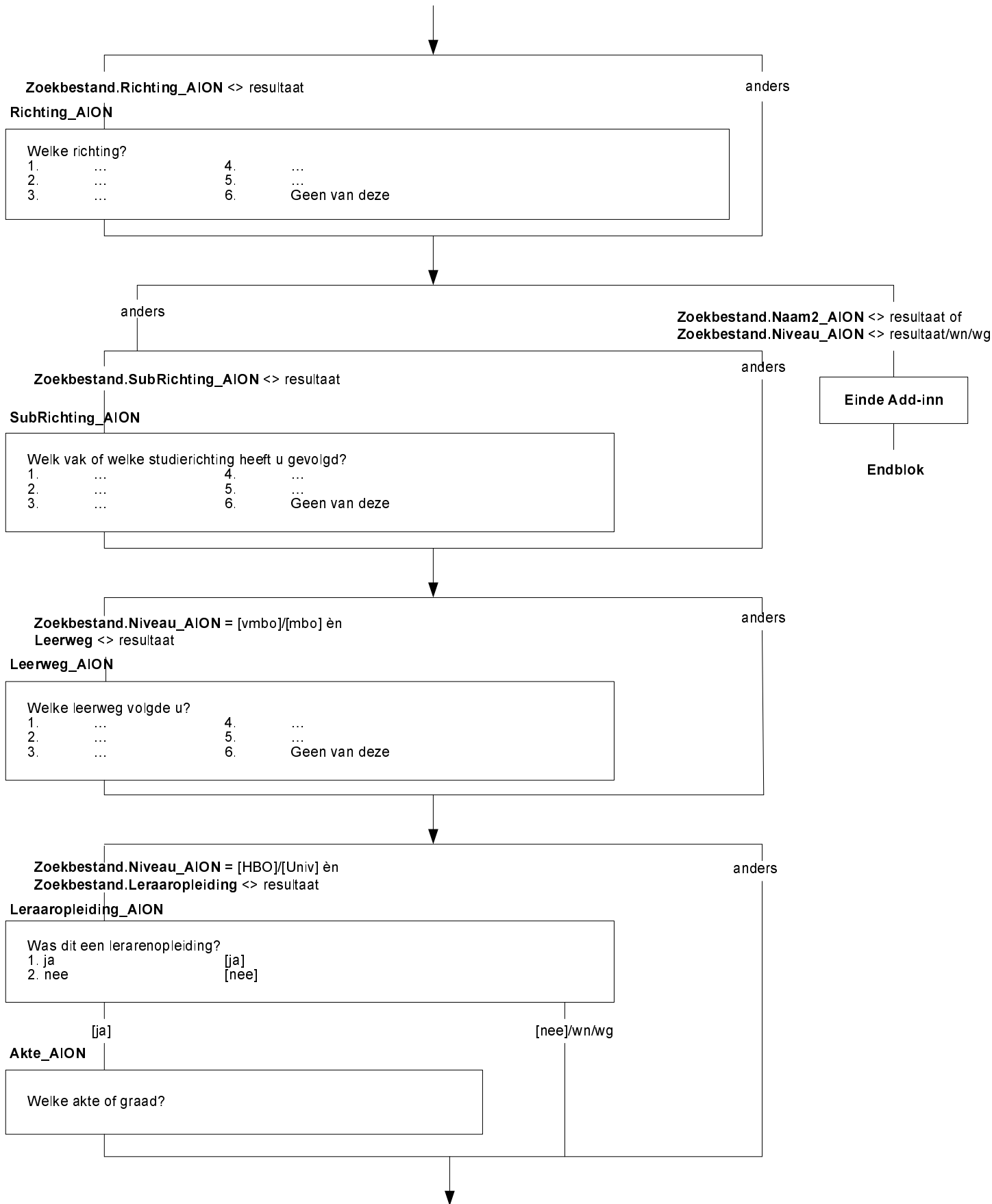

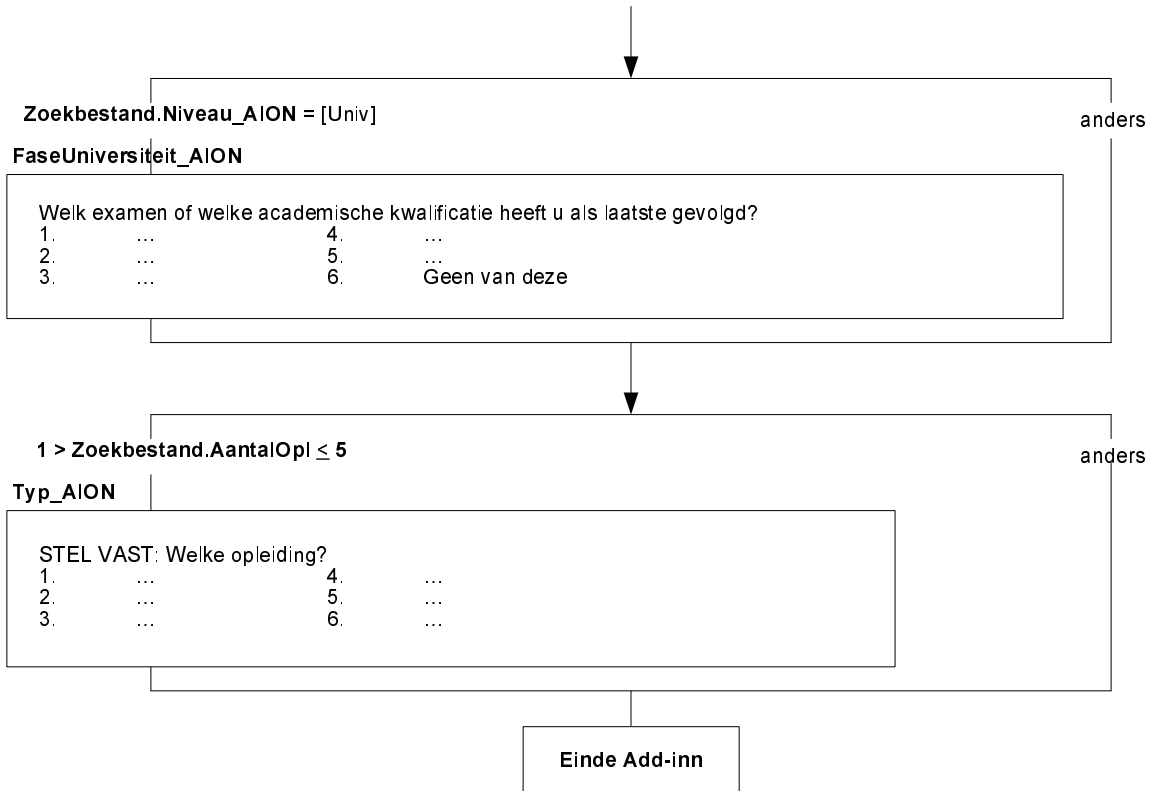

----- Einde Standaardblok Onderwijs gevolgd (kort) uit basisvragenlijst -----

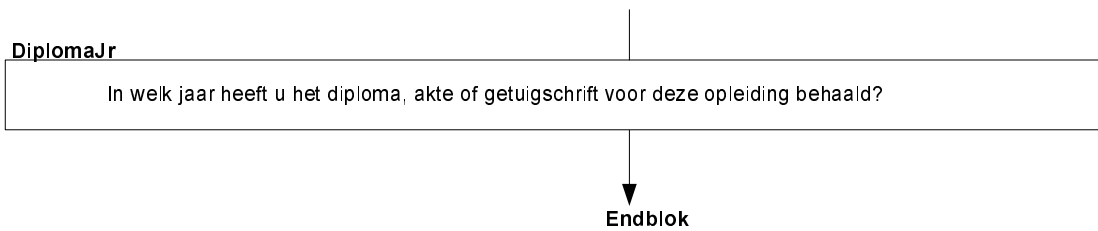

\$1 jonger dan 50 jaar (Afl_lft < 50)
 \$2 50 jaar of ouder (Afl_lft > 50)

Maatspos

Welke omschrijving vindt u het beste bij u passen:->

- | | |
|---|-------------|
| 1. Werkende met betaald werk | [Werkend] |
| 2. Werkloos | [Werkloos] |
| 3. Vrijwilliger | [Vrijwil] |
| 4. Arbeidsongeschikt | [ArbOng] |
| 5. Scholier of studerende | [Student] |
| 6. Huismoeder of huisvrouw/Huisvader of huisman | [Huisvrouw] |
| 7. (\$1 leeg / \$2 Gepensioneerd of met de VUT) | [VUT] |
| 8. Geen van deze | [GeenDeze] |

1e peiling en **Maatspos** = [Werkend]

anders

UrenWeek

Hoeveel uur werkt u in totaal in een normale werkweek, onbetaalde uren niet meegerekend?
 >>ENQ: Eventueel een gemiddelde werkweek schatten (bijv. bij ploegendienst)
 Bij verschillende werkkringen uren bij elkaar tellen <<
 1..97

Wn / wg

anders

IsHetDan

- Weet u dan of het gaat om: ->
- | | |
|-----------------------------------|------------|
| 1. 4 uur of minder per week, | [MinOf4] |
| 2. minder dan 12 uur, | [Minder12] |
| 3. minder dan 30 uur, | [Minder30] |
| 4. of om 30 uur of meer per week? | [Is30Meer] |

Endblok

Alleen indien
 OP = kernpersoon EU-SILC en 1e peiling en
 (MaatschPositie.Maatspos <> [Werkend] of
 MaatschPositie.Urenweek < 12 of
 MaatschPositie.IsHetDan = [MinOf4] / [Minder12])

Ooit12

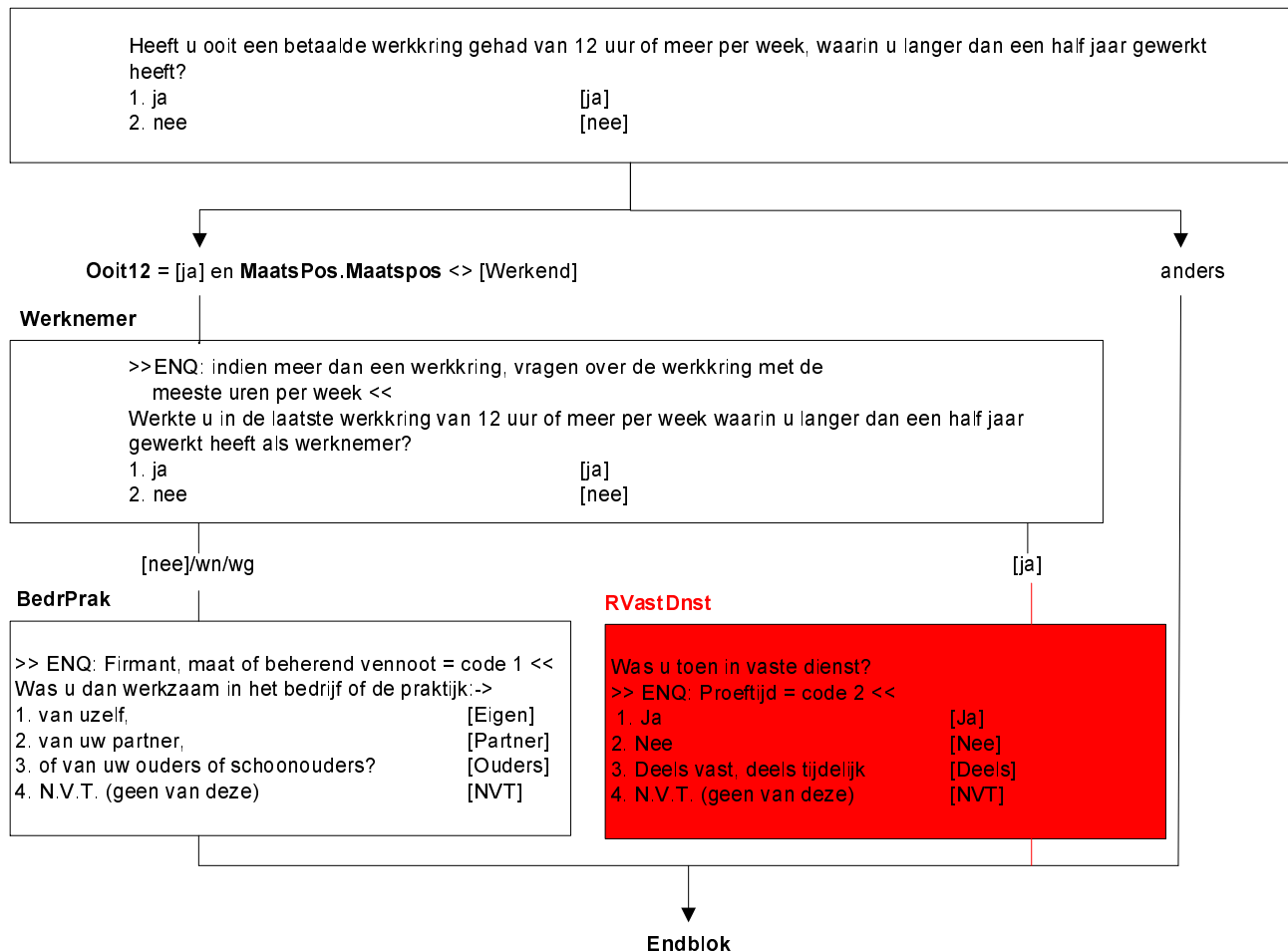

Alleen indien
Retro.Ooit12 = [ja] en
MaatsPos.Maatspos <> [Werkend]

Intro_Addin2

De volgende vragen gaan over ^uw beroep.
>>ENQ: Toest 1 om verder te gaan.<<

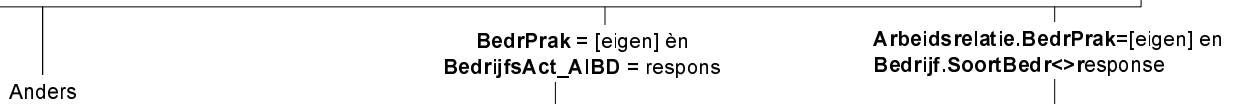

BeroepZMStart_AIBR
>> ENQ: Toets <F3> om zoekmachine voor beroep te starten.
De zoekmachine maakt gebruik van het eigen bedrijf van OP <BedrijfsAct > <<

BeroepStart_AIBR
>> ENQ: Toets <F3> om zoekmachine voor beroep te starten.

Add-in



Beroep_AIBR
Welk beroep heeft u als laatste uitgeoefend?



Sel_Beroep_AIBD
STEL VAST: welk beroep ?
1. 4.
2. 5.
3. 6. Geen van deze [geendeze]

Einde Add-in

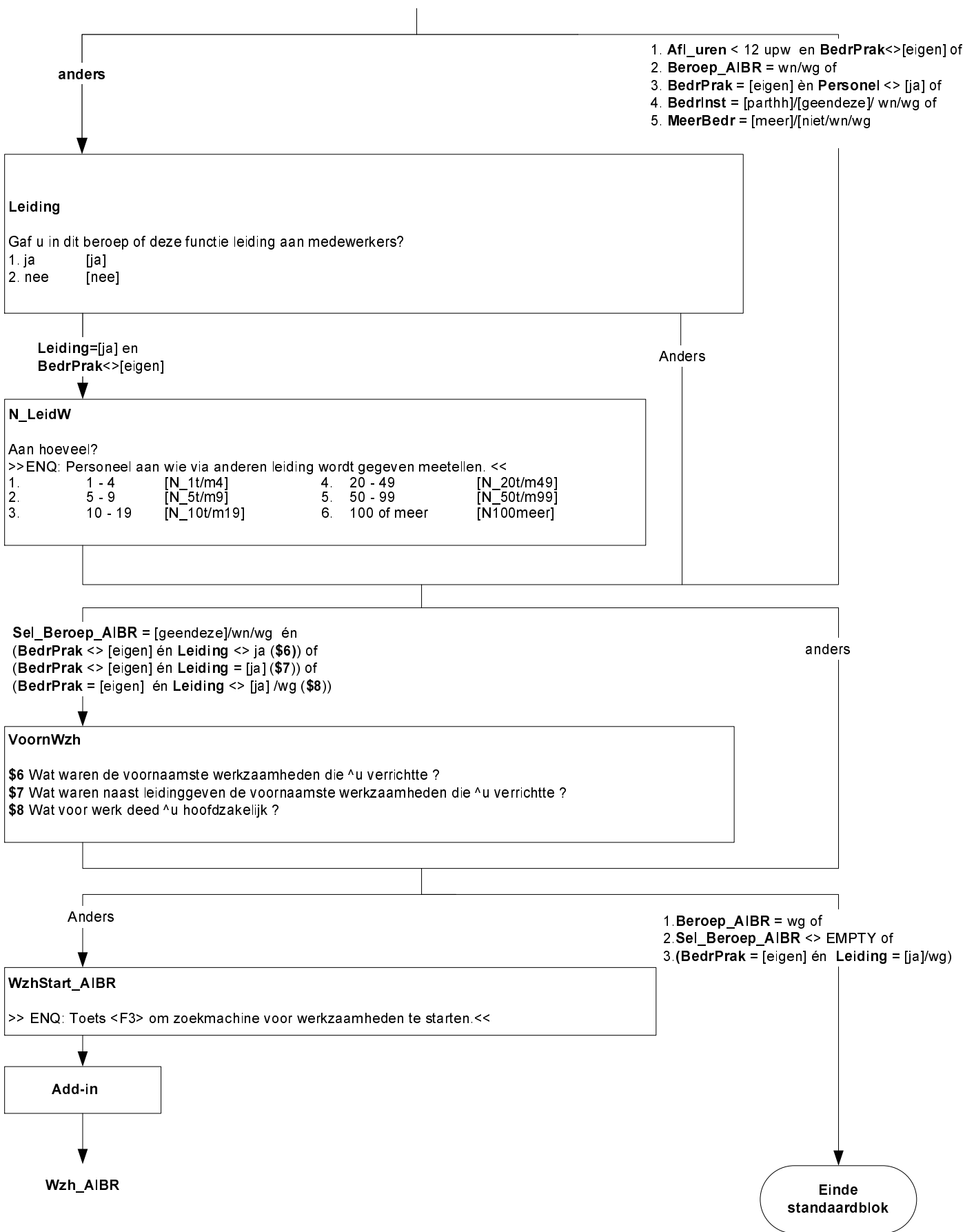

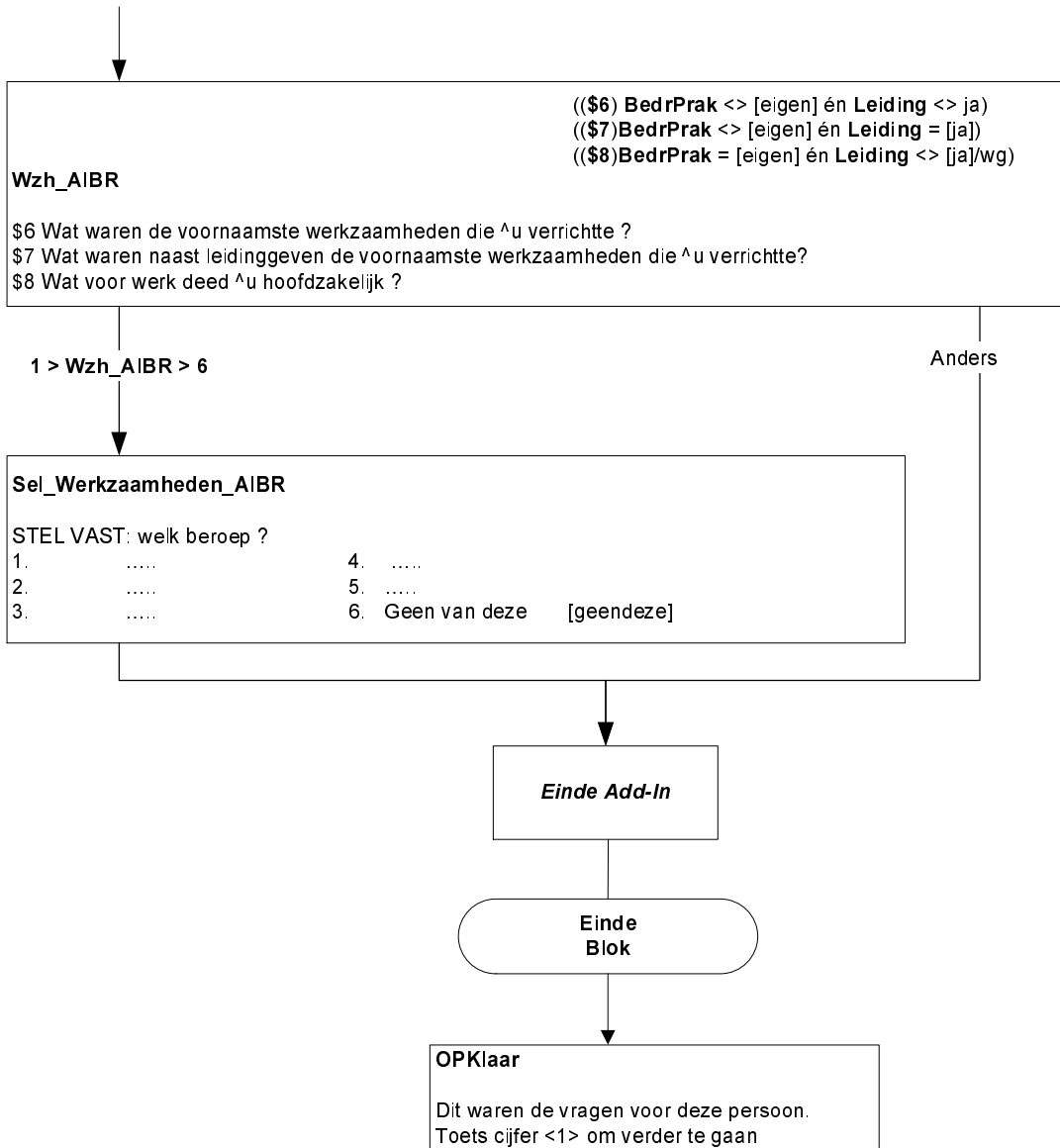

Aantal pers. in HH >1

Aantal pers. in HH =1

(\$1) er zijn personen in HHBox jonger dan 13 jaar

InvulHHdeel

>>ENQ: Nu volgen vragen over wonen, (\$1 kinderopvang,) duurzame goederen en de financiële situatie van het huishouden. Toets het nummer in van het huishoudlid dat deze vragen gaat beantwoorden. <<

[zichtgegeven huishoudbox]

Woning

De volgende vragen gaan over uw woning.

>>ENQ.: Toets <1> om verder te gaan.<<

Tevrwon

Bent u met uw woning: ->

- | | |
|-------------------------|---------|
| 1. zeer tevreden, | [Ztevr] |
| 2. tevreden, | [Tevr] |
| 3. tamelijk ontevreden, | [Tont] |
| 4. of zeer ontevreden? | [Zont] |

SrtWoning

In wat voor type woning woont u: ->

Is dat in een

- | | |
|------------------------------------|---------|
| 1. vrijstaand huis, | [Vrst] |
| 2. half vrijstaand of rijtjeshuis, | [Hvrst] |
| 3. appartement of flat, | [App] |
| 4. of in een andere woning? | [Flat] |

[App]

anders

GrootBlok

Maakt de woning deel uit van een gebouw met 10 of meer woningen?

- | | |
|--------------------------------|-------|
| 1. Ja, 10 woningen of meer | [Ja] |
| 2. Nee, minder dan 10 woningen | [Nee] |

AantKam

Hoeveel kamers heeft uw woning?

>>ENQ.: * NIET meetellen: badkamer, toilet, kelder, keuken, hal en gang, ruimten uitsluitend in gebruik voor bedrijf of beroep.

* 10 of meer kamers = 10.<<

[1..10]

Ruimte

Vindt u de ruimte in uw woning:->

- | | |
|--------------|-----------|
| 1. te klein, | [TeKlein] |
| 2. te groot, | [TeGroot] |
| 3. of goed? | [Goed] |

SrtKeuken

Wat voor soort keuken is er in uw woning? Is dat:->

- | | |
|----------------------------------|------------|
| 1. gesloten keuken / woonkeuken | [DichKeuk] |
| 2. open keuken | [OpenKeuk] |
| 3. of een kooknis / kitchenette? | [NisKitch] |
| 4. geen van deze | [Geen] |

AantalWC

Hoeveel toiletten zijn er in uw woning?

0...97

EigenBad

Is er in uw woning een bad of douche?

- 1. Ja [Ja]
- 2. Nee [Nee]

Verwarm1

Is uw woning voorzien van wijk-, stads- of blokverwarming, of heeft deze een eigen centrale verwarming?

- 1. Ja [Ja]
- 2. Nee [Nee]

[Ja]

[Nee]/wn/wg

Verwarm2

Is uw woning voorzien van andere vaste verwarming, zoals een kachel, haard of elektrische radiatoren?

- 1. Ja [Ja]
- 2. Nee [Nee]

[Nee]/wn/wg

[Ja]

Verwarm3

Kunt u daarmee de meeste ruimtes in uw woning verwarmen?

- 1. Ja [Ja]
- 2. Nee [Nee]

Warmwin

Is uw woning over het algemeen in de winter aangenaam warm te krijgen?

- 1. Ja [Ja]
- 2. Nee [Nee]

Airco

>>ENQ: verplaatsbare airconditioning telt mee.<<
Heeft u in uw woning airconditioning?

- 1. Ja [Ja]
- 2. Nee [Nee]

Koelzom

Is uw woning over het algemeen in de zomer aangenaam koel te houden?

- 1. Ja [Ja]
- 2. Nee [Nee]

Deugelek

De volgende vraag gaat over de elektrische installaties in uw woning. U kunt hierbij denken aan bedrading, stopcontacten en lichtpunten en dergelijke. Werken deze over het algemeen zoals het hoort?

- 1. Ja [Ja]
- 2. Nee [Nee]
- 3. Niet van toepassing: woning niet voorzien van elektriciteit [Nvt]

Deugwat1

Werken de waterafvoer en riolering in uw woning over het algemeen zoals het hoort?

- 1. Ja [Ja]
- 2. Nee [Nee]
- 3. Niet van toepassing: woning heeft geen stromend water [Nvt]

Deugwat2

Werken de waterleidingen in uw woning over het algemeen zoals het hoort?

- 1. Ja [Ja]
- 2. Nee [Nee]
- 3. Niet van toepassing: woning heeft geen stromend water [Nvt]

Deugwat3

Werken de kranen in uw woning over het algemeen zoals het hoort?

- 1. Ja [Ja]
- 2. Nee [Nee]
- 3. Niet van toepassing: woning heeft geen stromend water [Nvt]

LastL

Heeft u met uw woning een van de volgende problemen:
>>ENQ.: Toets <1> om verder te gaan.<<

LLek

Heeft de woning een lekkend dak ?

- 1. Ja [Ja]
- 2. Nee [Nee]

LVocht

Heeft de woning vochtige muren of vloeren ?

- 1. Ja [Ja]
- 2. Nee [Nee]

LRot

Heeft de woning verrotte raamkozijnen of vloeren ?

- 1. Ja [Ja]
- 2. Nee [Nee]

LDonker

Is de woning te donker ?

- 1. Ja [Ja]
- 2. Nee [Nee]

Woonomg

Nu volgen enkele vragen over de woonomgeving.
 >>ENQ.: Toets <1> om verder te gaan.<<

GeluidL

Heeft u in uw woonomgeving wel eens geluidsoverlast, bijvoorbeeld van burens, verkeer of andere straatgeluiden?

- 1. Ja [Ja]
- 2. Nee [Nee]

MilieuL

Heeft u in uw woonomgeving wel eens last van stank, stof of vuil, veroorzaakt door verkeer of industrie?

- 1. Ja [Ja]
- 2. Nee [Nee]

VandaliL

Heeft u in uw woonomgeving wel eens last van vandalisme, geweld of misdaad?

- 1. Ja [Ja]
- 2. Nee [Nee]

Voorzien

Ik wil graag weten hoe moeilijk of makkelijk uw huishouden gebruik kan maken van een aantal voorzieningen.
 >>ENQ.: Toets <1> om verder te gaan.<<

Dagbood

Als u denkt aan de bereikbaarheid, openingstijden en toegankelijkheid via internet of telefoon, hoe moeilijk of makkelijk is het dan voor uw huishouden om de dagelijkse boodschappen te doen. Is dat: →

- 1. zeer moeilijk, [Zmoei]
- 2. tamelijk moeilijk, [Tmoei]
- 3. makkelijk, [Makk]
- 4. zeer makkelijk? [Zmakk]
- 5. Niet gebruikt door huishouden [Nvt]

Bank

>>ENQ.: Denk aan: bereikbaarheid, openingstijden en toegankelijkheid via internet of telefoon. <<
 En om geld op te nemen, over te maken en rekeningen te betalen?

- 1. zeer moeilijk [Zmoei]
- 2. tamelijk moeilijk [Tmoei]
- 3. makkelijk [Makk]
- 4. zeer makkelijk [Zmakk]
- 5. Niet gebruikt door huishouden [Nvt]

Post

>>ENQ.: Denk aan: bereikbaarheid, openingstijden en toegankelijkheid via internet of telefoon. <<
 Om brieven en pakjes te versturen en ontvangen?

- 1. zeer moeilijk [Zmoei]
- 2. tamelijk moeilijk [Tmoei]
- 3. makkelijk [Makk]
- 4. zeer makkelijk [Zmakk]
- 5. Niet gebruikt door huishouden [Nvt]

OV

>>ENQ.: Denk aan: bereikbaarheid, openingstijden en toegankelijkheid via internet of telefoon. <<
 En hoe moeilijk of makkelijk is het voor uw huishouden om met het openbaar vervoer te reizen?

- 1. zeer moeilijk [Zmoei]
- 2. tamelijk moeilijk [Tmoei]
- 3. makkelijk [Makk]
- 4. zeer makkelijk [Zmakk]
- 5. Niet gebruikt door huishouden [Nvt]

Huisarts

>>ENQ.: Denk aan: bereikbaarheid, openingstijden en toegankelijkheid via internet of telefoon. <<
 En om zorg te krijgen van een huisarts, gezondheidscentrum of EHBO-post?
 1. zeer moeilijk [Zmoei]
 2. tamelijk moeilijk [Tmoei]
 3. makkelijk [Makk]
 4. zeer makkelijk [Zmakk]
 5. Niet gebruikt door huishouden [Nvt]

Er zijn in HH kinderen =< 16 jaar

- (\$1) Totale aantal kinderen in HH = 1 en kind is =< 16 jaar
- (\$2) Totale aantal kinderen in HH > 1 en alle kinderen zijn =< 16 jaar
- (\$3) Totale aantal kinderen in HH > 1 en precies 1 kind daarvan =<16
- (\$4) Totale aantal kinderen in HH > 1 en > 1 kind daarvan =< 16 en >= 1 kind daarvan >16 jaar

anders

School

Hoe moeilijk of makkelijk is de school van uw (\$1 kind / \$2 kinderen/ \$3 leerplichtige kind/ \$4 leerplichtige kinderen) bereikbaar, is dat: →
 >>ENQ.: moeilijkst bereikbare school van leerplichtige kinderen<<
 1. zeer moeilijk [Zmoei]
 2. tamelijk moeilijk, [Tmoei]
 3. makkelijk [Makk]
 4. zeer makkelijk? [Zmakk]

HuurEig

Bent u eigenaar, huurder of onderhuurder van uw woning?
 1. Eigenaar [Eig]
 2. Huurder [Hr]
 3. Onderhuurder [OndHr]
 4. Gratis woning [Gratis]

anders

[Hr] / [OndHr]

Termijn

Betaalt u huur per:→
 1. week [Wk]
 2. 4 weken [Wkn]
 3. maand [Mnd]
 4. kwartaal [Kwrt]
 5. half jaar [Hjaar]
 6. jaar? [Jaar]

HrBedrag

Hoeveel bedraagt de huur per \$<Termijn>?
 >>ENQ.: Zo nodig laten schatten.
 Voer een bedrag in van minimaal 1 en maximaal 99997 euro's. <<
 [1..99997]

KostInHr

>>ENQ.: Meer dan één antwoord mogelijk. <<
 Zijn er in de huur kosten opgenomen voor:→
 1. water, [Water]
 2. elektriciteit, [Elektr]
 3. verwarming, [Verwarm]
 4. huur garagebox, [HrGarage]
 5. (overige) servicekosten? [Overig]
 6. Geen van deze [GeenDeze]

Blok Kinderopvang

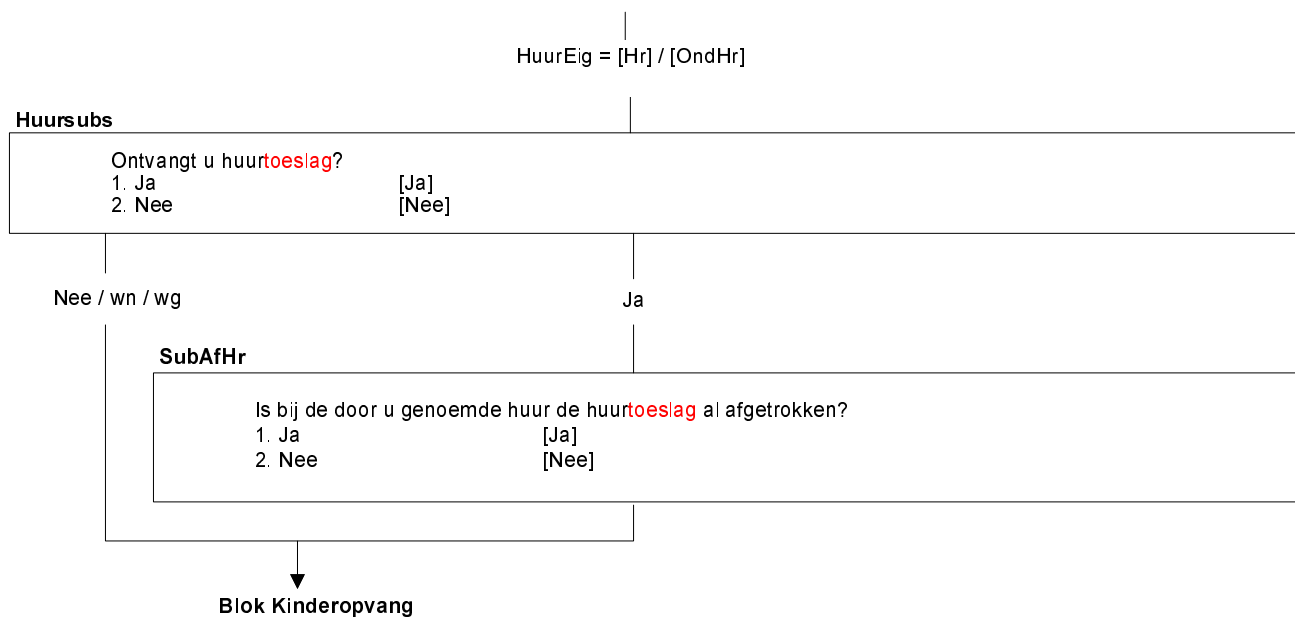

Verh2jr

Bent u in de afgelopen 2 jaar, dus sinds [systeemdatum - 2 jaar] verhuisd?
 1. Ja [Ja]
 2. Nee [Nee]

[Ja]

[Nee]/wn/wg

Verhred1

>> ENQ.: Meerdere antwoorden mogelijk <<
 Bent u naar uw huidige adres verhuisd vanwege: →
 1. huwelijk of samenwonen, [Huwel]
 2. scheiding, [Scheid]
 3. zelfstandig gaan wonen, [zelfstw]
 4. uw werk, [WerkOP]
 5. uw studie, [StudOP]
 6. werk of studie van een ander gezinslid, [WerkAnd]
 7. of een andere reden? [Overig]

Verhred1=respons en [overig] niet in antwoordset

Verhred1 = (respons en [Overig] in antwoordset of wn/wg)

Verhred2

>> ENQ.: Meerdere antwoorden mogelijk. <<
 Was dat dan vanwege: →
 1. de woning of de buurt, [Wonbrt]
 2. huurcontract niet verlengd, [Huurstop]
 3. problemen met het betalen van huur of hypotheek, [huurprob]
 4. uitzetting uit de vorige woning, [Uitgezet]
 5. beslaglegging op de vorige woning, [Beslag]
 6. of een andere reden? [Overig]

(Verhred1 = respons en aantal antwoorden > 1) of
 (Verhred2 = respons en aantal antwoorden > 1)

Anders

- (\$1) Verhred1 = [Huwel]
- (\$2) Verhred1 = [Scheid]
- (\$3) Verhred1 = [Zelfstw]
- (\$4) Verhred1 = [WerkOP]
- (\$5) Verhred1 = [StudOP]
- (\$6) Verhred1 = [Werkand]
- (\$7) Verhred2 = [WonBrt]
- (\$8) Verhred2 = [Huurstop]
- (\$9) Verhred2 = [Huurprobl]
- (\$10) Verhred2 = [Uitgezet]
- (\$11) Verhred2 = [Beslag]
- (\$12) Verhred2 = [Overig] of (Verhred1 = [Overig] en Verhred2= wn/wg)

BelVerhred

Wat was voor u de belangrijkste reden: →
 1. (\$1 huwelijk of samenwonen,) [Huwel]
 2. (\$2 scheiding,) [Scheid]
 3. (\$3 zelfstandig gaan wonen,) [zelfstw]
 4. (\$4 uw werk,) [WerkOP]
 5. (\$5 uw studie,) [StudOP]
 6. (\$6 werk of studie van een ander gezinslid,) [Werkand]
 7. (\$7 de woning of de buurt,) [WonBrt]
 8. (\$8 huurcontract niet verlengd,) [Huurstop]
 9. (\$9 problemen met het betalen van huur of hypotheek,) [Huurprobl]
 10. (\$10 uitzetting uit de vorige woning,) [Uitgezet]
 11. (\$11 beslaglegging op de vorige woning,) [Beslag]
 12. (\$12 andere reden?) [Overig]

Endblok

Alleen indien personen in HHBox jonger dan 13 jaar

IntroKindopv

De volgende vragen gaan over (\$1 schoolgaan en) kinderopvang. >>ENQ.: Toets <1> om verder te gaan.<< **\$1** Tenminste 1 pers. in HHBox met leeftijd = 4 jaar

Sel_Kind

>> ENQ: * Toets Regelnr HHBox in van persoon over wie de vragen gaan.
 * Begin met oudste kind.
 * Reeds gehad = rood. <<
 Overzicht personen < 13 jaar

(\$2 aantal pers. in HH jonger dan 13 jaar = 1, kind van HHKern
 \$3 aantal pers. in HH jonger dan 13 jaar > 1
 \$4 aantal pers. in HH jonger dan 13 jaar = 1, geen kind van HHKern
 \$5 alle pers. in HH < 13 jaar kind van HHKern
 \$6 1 of meer pers. in HH < 13 jaar geen kind van HHKern)

Lft_Kind[i] = 4

Lft_Kind[i] <> 4 jaar

School

----- regelnrHHBox-gesl-gebdatum-leeftijd [Sel_Kind]-----
 Gaat (\$2 uw kind / \$3 dit kind / \$4 het kind geboren op [gebdatum]) al naar de basisschool?
 1. Ja [Ja]
 2. Nee [Nee]

Lft_Kind[i] = 2 of 3 jaar of
 Lft_Kind[i] = 4 jaar en School <> ja

Lft_Kind[i] < 2 jaar of
 Lft_Kind[i] = 4 jaar en School = ja of
 Lft_Kind[i] = 5 t/m 12 jaar

PeutSpZa

----- regelnrHHBox-gesl-gebdatum-leeftijd [Sel_Kind]-----
 Maakt (\$5 u / \$6 uw huishouden) voor (\$2 uw kind / \$3 dit kind / \$4 het kind geboren op [gebdatum]) regelmatig gebruik van een peuterspeelzaal?
 1. Ja [Ja]
 2. Nee [Nee]

Ja

Nee / wn / wg

UrenPeutSpZa

Hoeveel uur per week is dat?
 [1..99]



Lft_Kind[i] < 4 jaar of
Lft_Kind[i] = 4 en School <> ja

Lft_Kind[i] = 4 jaar en School = ja of
Lft_Kind[i] = 5 t/m 12 jaar

KindDag

----- regelnrHHBox-gesl-gebdatum-leeftijd [Sel_Kind]-----

Maakt (\$5 u / \$6 uw huishouden) voor (\$2 uw kind / \$3 dit kind / \$4 het kind geboren op [gebdatum])
regelmatig gebruik van opvang bij een kinderdagverblijf, inclusief bedrijfscreche?
1. Ja [Ja]
2. Nee [Nee]

Ja

Nee / wn / wg

UrenKindDag

Hoeveel uur per week is dat?
[1..99]

GastOud

----- regelnrHHBox-gesl-gebdatum-leeftijd [Sel_Kind]-----

Maakt (\$5 u / \$6 uw huishouden) voor (\$2 uw kind / \$3 dit kind / \$4 het kind geboren op [gebdatum])
regelmatig gebruik van opvang door een gastouder via een gastouderbureau?
1. Ja [Ja]
2. Nee [Nee]

Ja

Nee / wn / wg

UrenGastOud

Hoeveel uur per week is dat?
[1..99]

Lft_Kind[i] 5 t/m 12 jaar of
Lft_Kind[i] = 4 jaar en School = ja

Lft_Kind[i] < 4 jaar of
Lft_Kind[i] = 4 jaar en School <> ja

Overbl

----- regelnrHHBox-gesl-gebdatum-leeftijd [Sel_Kind]-----

Maakt (\$5 u / \$6 uw huishouden) voor (\$2 uw kind / \$3 dit kind / \$4 het kind geboren op [gebdatum])
regelmatig gebruik van overblijven op school tussen de middag?
1. Ja [Ja]
2. Nee [Nee]

Ja

Nee / wn / wg

UrenOverbl

Hoeveel uur per week is dat?
[1..99]

BuSchOpv

----- regelnrHHBox-gesl-gebdatum-leeftijd [Sel_Kind]-----

Maakt (\$5 u / \$6 uw huishouden) voor (\$2 uw kind / \$3 dit kind / \$4 het kind geboren op [gebdatum])
regelmatig gebruik van buitenschoolse opvang?
>>ENQ.: Overblijven op school tussen de middag niet meetellen.<<
1. Ja [Ja]
2. Nee [Nee]

Ja

Nee / wn / wg

UrenBuSchOPv

Hoeveel uur per week is dat?
[1..99]

OppasBet

----- regelnrHHBox-gesl-gebdatum-leeftijd [Sel_Kind]-----

Maakt (\$5 u / \$6 uw huishouden) voor (\$2 uw kind / \$3 dit kind / \$4 het kind geboren op [gebdatum]) regelmatig gebruik van een betaalde oppas?

>>ENQ: Au pair meetellen.<<

- 1. Ja [Ja]
- 2. Nee [Nee]

Ja

Nee / wn / wg

UrenoppasB

Hoeveel uur per week is dat?
[1..99]

OppasOnb

----- regelnrHHBox-gesl-gebdatum-leeftijd [Sel_Kind]-----

Maakt (\$5 u / \$6 uw huishouden) voor (\$2 uw kind / \$3 dit kind / \$4 het kind geboren op [gebdatum]) regelmatig gebruik van een onbetaalde oppas zoals vrienden, buren of familie?

>>ENQ.: Bedoeld wordt familie buiten het huishouden.<<

- 1. Ja [Ja]
- 2. Nee [Nee]

Ja

Nee / wn / wg

UrenoppasO

Hoeveel uur per week is dat?
[1..99]

Herhaal vanaf Sel_Kind voor alle
personen in HH jonger dan 13 jaar

Blok Bezit

DuurzArt

Wij willen graag weten welke van de volgende duurzame artikelen in uw huishouden aanwezig zijn.
 >> ENQ: Toets <1> om verder te gaan.<<

Ktv

Is er in uw huishouden een kleurentelevisie?

- 1. Ja [Ja]
- 2. Nee [Nee]

Ja / wn / wg

Nee

RedNoKtv

Is dat om financiële redenen?

- 1. Ja [Ja]
- 2. Nee [Nee]

Pc

Is er in uw huishouden een personal computer?

- 1. Ja [Ja]
- 2. Nee [Nee]

Ja / wn / wg

Nee

RedNoPc

Is dat om financiële redenen?

- 1. Ja [Ja]
- 2. Nee [Nee]

Wasm

Is er in uw huishouden een wasmachine?

- 1. Ja [Ja]
- 2. Nee [Nee]

Ja / wn / wg

Nee

RedNoWasm

Is dat om financiële redenen?

- 1. Ja [Ja]
- 2. Nee [Nee]

Auto

Heeft u of iemand anders in uw huishouden een auto?

>>ENQ.: Lease-auto van werkgever meetellen wanneer deze ook privé gebruikt wordt.<<

- 1. Ja [Ja]
- 2. Nee [Nee]

Ja / wn / wg

Nee

RedNoAuto

Is dat om financiële redenen?

- 1. Ja [Ja]
- 2. Nee [Nee]

Blok Rondkomen / veroorloven

IntroFin

De volgende vragen gaan over de financiële situatie van uw huishouden.
 >>ENQ.: Toets <1> om verder te gaan.<<

(\$1) AantalPP >1

InkomenHH

Voor een onderzoek als dit is het nodig dat we van mensen globaal het huishoudinkomen weten.
 Mag ik u daarom vragen hoeveel geld er NETTO per MAAND OF per JAAR binnenkomt bij uw huishouden? Het gaat dus om het inkomen na aftrek van belastingen en premies (\$1, van alle personen van uw huishouden bij elkaar opgeteld).

<< ENQ: Zonodig laten schatten. Opgeven per 4 weken is ook mogelijk <<

anders

Wn / wg

Periode

STEL VAST: Inkomen per 4 weken, per maand of per jaar ?

- | | |
|------------|---------|
| 1. 4 weken | [VierW] |
| 2. Maand | [Maand] |
| 3. Jaar | [Jaar] |

RondKomen

Hoe goed kunt u rondkomen met het totale netto inkomen van uw huishouden. Is dat: →

- | | |
|----------------------|-----------|
| 1 zeer moeilijk | [Zmoei] |
| 2 moeilijk | [Moei] |
| 3 eerder moeilijk | [Eermoei] |
| 4 eerder gemakkelijk | [Eermak] |
| 5 gemakkelijk | [Mak] |
| 6 zeer gemakkelijk? | [Zmak] |

MinimInk

Welk netto inkomen per maand heeft u voor uw huishouden minstens nodig om de eindjes aan elkaar te kunnen knopen?

>>ENQ.: Voer een bedrag in van minimaal 1 en maximaal 99997 euro's. <<
 [1..99997]

Vakantie

Heeft uw huishouden voldoende geld om jaarlijks een week op vakantie te gaan?

- | | |
|--------|-------|
| 1. Ja | [Ja] |
| 2. Nee | [Nee] |

Verwarm

Heeft uw huishouden voldoende geld om uw huis goed te verwarmen?

- | | |
|--------|-------|
| 1. Ja | [Ja] |
| 2. Nee | [Nee] |

VerslMeub

Heeft uw huishouden voldoende geld om versleten meubels te vervangen door nieuwe?

- | | |
|--------|-------|
| 1. Ja | [Ja] |
| 2. Nee | [Nee] |

NKleren

Heeft uw huishouden voldoende geld om regelmatig nieuwe kleren te kopen?

- | | |
|--------|-------|
| 1. Ja | [Ja] |
| 2. Nee | [Nee] |

FamEten

Heeft uw huishouden voldoende geld om tenminste één keer per maand kennissen of familie te eten te vragen?

>>ENQ: Bedoeld wordt een warme maaltijd of diner.<<

- | | |
|--------|-------|
| 1. Ja | [Ja] |
| 2. Nee | [Nee] |

WarmEten

Heeft uw huishouden voldoende geld om ten minste om de andere dag een warme maaltijd met vlees, kip of vis te betalen?

1. Ja [Ja]
2. Nee [Nee]

OnvervUitg

Kan uw huishouden onverwachte noodzakelijke uitgaven doen ter waarde van 850 euro, zonder daarvoor geld te lenen?

1. Ja [Ja]
2. Nee [Nee]

WoonLast

Ieder huishouden heeft maandelijks vaste woonlasten. Niet iedereen kan die uitgaven even makkelijk opbrengen. Hoe zwaar zijn de woonlasten voor uw huishouden. Is dat:→

1. een zware last, [Zwaar]
2. enigszins een last, [Enigzw]
3. of helemaal geen last? [Geen]

anders

HuurEig = Gratis woning / wn / wg

WoonAcht

\$2 HuurEig = Eigenaar
\$3 HuurEig = Huurder of Onderhuurder

Heeft uw huishouden in de afgelopen 12 maanden achterstand gehad in de betaling van de (\$2 hypotheek / \$3 huur) ?

1. Ja [Ja]
2. Nee [Nee]

Ja

Nee wn / wg

WoonAchtFin

Was dat om financiële redenen?

1. Ja [Ja]
2. Nee [Nee]

NutsAcht

Heeft uw huishouden in de afgelopen 12 maanden achterstand gehad in de betaling van elektriciteit-, water- of gasrekeningen?

1. Ja [Ja]
2. Nee [Nee]

Ja

Nee / wn / wg

NutsAchtFin

Was dat om financiële redenen?

1. Ja [Ja]
2. Nee [Nee]

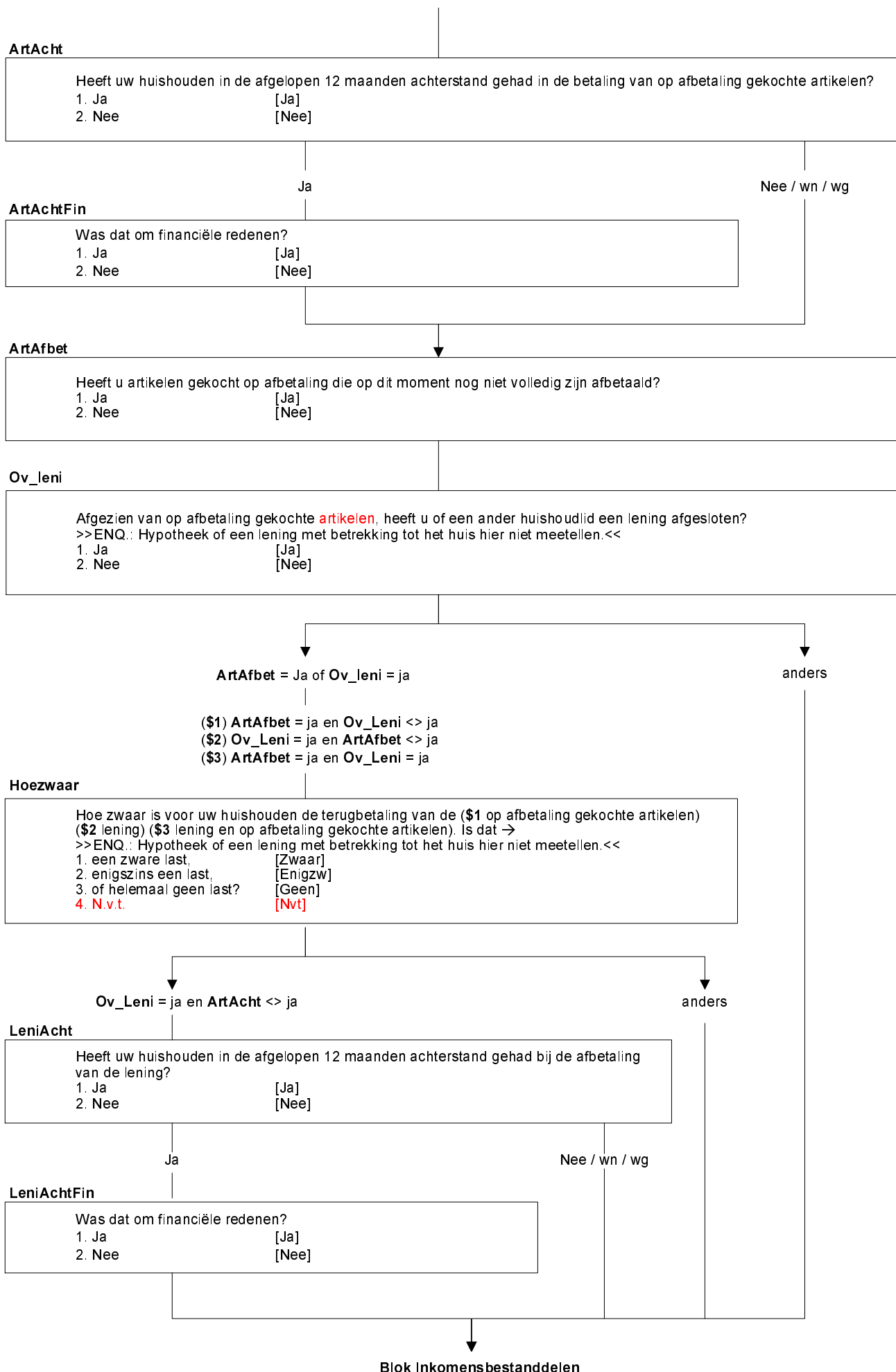

IntroInk

De volgende vragen gaan over alimentatie en financiële bijdragen van en aan familie buiten uw huishouden.
 >>ENQ.: Toets <1> om verder te gaan.<<

AlimentOntv

Heeft uw huishouden in 'vorig jaar' alimentatie ontvangen voor kinderen?
 1. Ja [Ja]
 2. Nee [Nee]

Ja

Nee / wn / wg

AlimentOntvBedr

Welk bedrag heeft uw huishouden in totaal in 'vorig jaar' daaraan ontvangen?
 >>ENQ.: Zo nodig laten schatten.
 Voer een bedrag in van minimaal 1 en maximaal 99997 euro's. <<
 [1..99997]

Toelage

\$2 Leeftijd oudste persoon binnen huishouden < 30

Heeft uw huishouden in 'vorig jaar' van familie een financiële bijdrage voor levensonderhoud ontvangen (**\$2**, zoals bijvoorbeeld een studietoelage van ouders)?
 >>ENQ.: Het gaat om familie buiten het huishouden.<<
 1. Ja [Ja]
 2. Nee [Nee]

Ja

Nee / wn / wg

ToelageBedr

Welk bedrag heeft uw huishouden in totaal in 'vorig jaar' daaraan ontvangen?
 >>ENQ.: Zo nodig laten schatten.
 Voer een bedrag in van minimaal 1 en maximaal 99997 euro's. <<
 [1..99997]

Aliment

Heeft uw huishouden in 'vorig jaar' alimentatie voor kinderen betaald?
 1. Ja [Ja]
 2. Nee [Nee]

Ja

Nee / wn / wg

AlimentBedr

Welk bedrag heeft uw huishouden in totaal in 'vorig jaar' daaraan betaald?
 >>ENQ.: Zo nodig laten schatten.
 Voer een bedrag in van minimaal 1 en maximaal 99997 euro's. <<
 [1..99997]



FamOnd

Afgezien van alimentatie, heeft uw huishouden in 'vorig jaar' familie financieel voor levensonderhoud ondersteund?
 >>ENQ.: Het gaat om familie buiten het huishouden.<<
 1. Ja [Ja]
 2. Nee [Nee]

Ja

Nee / wn / wg

FamOndBedr

Welk bedrag heeft uw huishouden in totaal in 'vorig jaar' daaraan betaald?
 >>ENQ.: Zo nodig laten schatten.
 Voer een bedrag in van minimaal 1 en maximaal 99997 euro's. <<
 [1..99997]

Verhuur

Nu volgen enkele vragen over inkomsten uit het verhuren van zaken.
 >>ENQ. Toets 1 om door te gaan.<<

Vrhwoon

Heeft uw huishouden in 'vorig jaar', in de woning waar u toen woonde, woonruimte verhuurd aan iemand die niet tot uw huishouden behoorde?
 1. Ja [Ja]
 2. Nee [Nee]

Anders

[Ja]

IVrhwoon

Hoeveel huur heeft uw huishouden daarvoor in totaal in 'vorig jaar' ontvangen?
 >>ENQ.: * Zo nodig laten schatten.
 * Voer een bedrag in van minimaal 0 en maximaal 9999997 euro.<<
 [0..9999997]

Vrhland

>>ENQ.: Aan iemand die niet tot O.P.'s huishouden behoorde.<<
 Heeft uw huishouden in 'vorig jaar' land verhuurd of verpacht?
 1. Ja [Ja]
 2. Nee [Nee]

Anders

[Ja]

IVrhland

Hoeveel huur of pacht heeft uw huishouden daarvoor in totaal in 'vorig jaar' ontvangen?
 >>ENQ.: * Zo nodig laten schatten.
 * Voer een bedrag in van minimaal 0 en maximaal 9999997 euro.<<
 [0..9999997]



Vrhonroer

>>ENQ.: Aan iemand die niet tot O.P.'s huishouden behoorde.<<
Heeft uw huishouden in 'vorig jaar' ander onroerend goed verhuurd, bijvoorbeeld een tweede woning of garage?
1. Ja [Ja]
2. Nee [Nee]

Anders

[Ja]

IVrhonroer

Hoeveel huur heeft uw huishouden daarvoor in totaal in 'vorig jaar' ontvangen?
>>ENQ.: * Zo nodig laten schatten.
* Voer een bedrag in van minimaal 0 en maximaal 9999997 euro.<<
[0..9999997]

Vrroer

>>ENQ.: Aan iemand die niet tot O.P.'s huishouden behoorde.<<
Heeft uw huishouden in 'vorig jaar' andere zaken verhuurd, bijvoorbeeld een caravan, partytent of kleding?
1. Ja [Ja]
2. Nee [Nee]

Anders

[Ja]

IVrroer

Hoeveel huur heeft uw huishouden daarvoor in totaal in 'vorig jaar' ontvangen?
>>ENQ.: * Zo nodig laten schatten.
* Voer een bedrag in van minimaal 0 en maximaal 9999997 euro.<<
[0..9999997]

Blok Gezondheid

Aleen voor O.P. met leeftijd >= 16

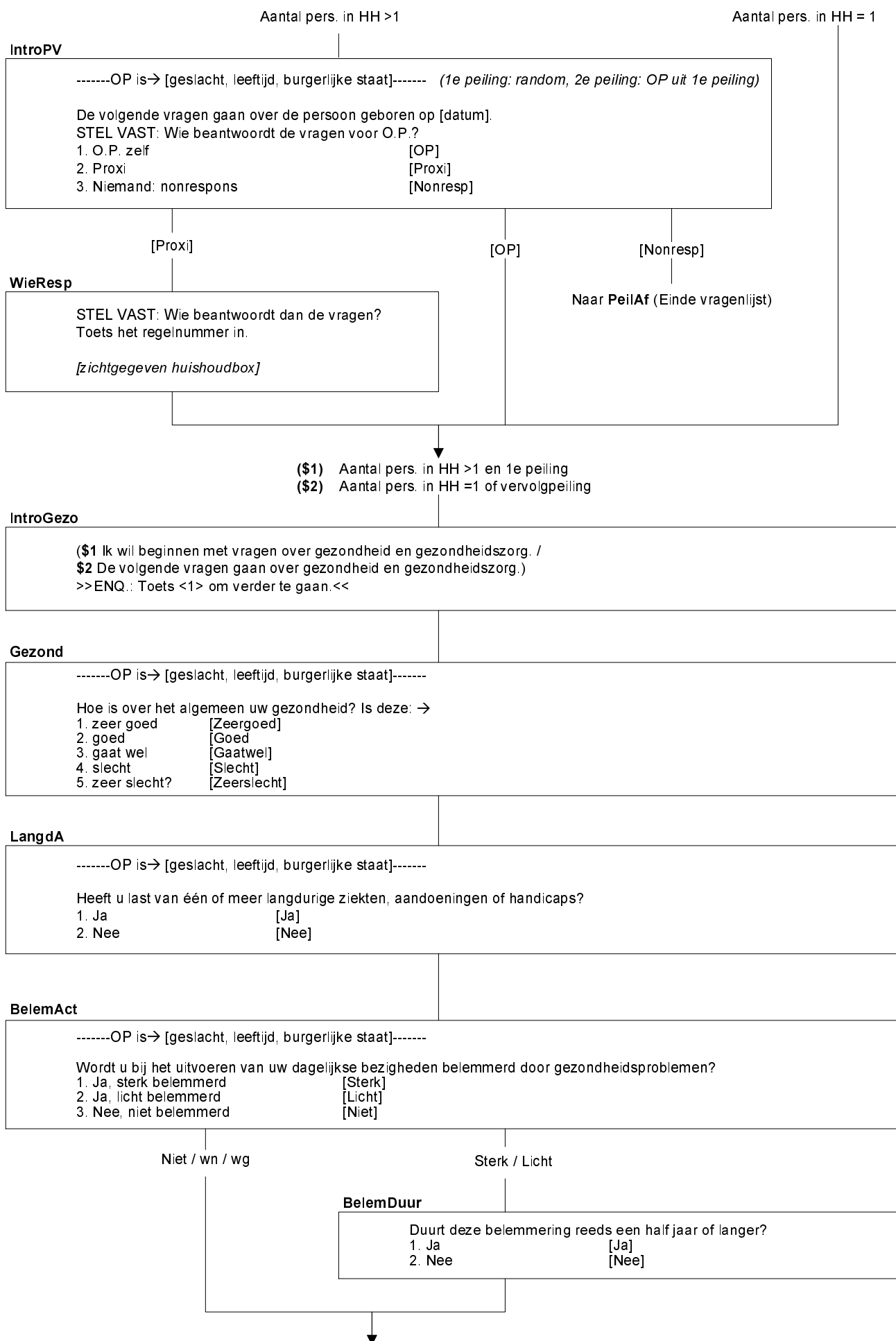

TndNodig

-----OP is→ [geslacht, leeftijd, burgerlijke staat]-----

Heeft u in de afgelopen 12 maanden meegemaakt dat u een controle of behandeling bij de tandarts had moeten hebben, die niet heeft plaatsgevonden?

>>ENQ: Specialistische tandheelkundige hulp zoals orthodontische behandeling meerekenen.<<

- 1. Ja [Ja]
- 2. Nee [Nee]

Nee / wn / wg

Ja

TndNodigRed

Wat was de reden hiervoor?

>> ENQ: Indien meerdere keren gaat het bij deze vraag om de laatste keer dat een dergelijke situatie zich voordeed.<<

- 1. lengte van de wachtlijst [Wachtl]
- 2. kon geen tijd vrijmaken i.v.m. werk, zorg voor kinderen of zorg voor anderen [GnTijd]
- 3. angst [Angst]
- 4. te ver weg / geen vervoer [GnVerv]
- 5. kon me niet veroorloven (te duur) [Duur]
- 6. wilde wachten of het probleem vanzelf over zou gaan [PrbOver]
- 7. wist geen goede tandarts [GnTand]
- 8. andere reden [Anders]

SpecNodig

-----OP is→ [geslacht, leeftijd, burgerlijke staat]-----

Heeft u in de afgelopen 12 maanden meegemaakt dat u een controle of behandeling bij een *andere arts* had moeten hebben, die niet heeft plaatsgevonden?

- 1. Ja [Ja]
- 2. Nee [Nee]

Nee / wn / wg

Ja

SpecNodigRed

Wat was de reden hiervoor?

>> ENQ: Indien meerdere keren gaat het bij deze vraag om de laatste keer dat een dergelijke situatie zich voordeed.<<

- 1. lengte van de wachtlijst [Wachtl]
- 2. kon geen tijd vrijmaken i.v.m. werk, zorg voor kinderen of zorg voor anderen [GnTijd]
- 3. angst [Angst]
- 4. te ver weg / geen vervoer [GnVerv]
- 5. kon me niet veroorloven (te duur) [Duur]
- 6. wilde wachten of het probleem vanzelf over zou gaan [PrbOver]
- 7. wist geen goede arts of specialist [GnArts]
- 8. kreeg geen verwijsbrief van de huisarts [GnBrief]
- 9. andere reden [Anders]

Blok Arbeidsverleden

Alleen voor O.P. met leeftijd >= 16 en 1e peiling EU-SILC

(\$1) MaatschPositie.Maatspos <> [Werkend] of UrenWerk < 30

Intro

De volgende vragen gaan over (\$1 uw huidige situatie op de arbeidsmarkt en) uw arbeidsverleden.

MaatschPositie.Maatspos <> [Werkend]

anders

BetWerk

Heeft u op dit moment betaald werk? Ook 1 uur per week of een korte periode telt al mee, evenals freelancewerk.

- 1. Ja [Ja]
- 2. Nee [Nee]

[Ja]

[Nee] / wn / wg

UrenWeek

Hoeveel uur werkt u in totaal in een normale werkweek, onbetaalde uren niet meegerekend?

>>ENQ: Eventueel een gemiddelde werkweek schatten (bijv. bij ploegendienst)

Bij verschillende werkkringen uren bij elkaar tellen <<

1..97

Wn / wg

anders

IsHetDan

Weet u dan of het gaat om: →

- 1. 4 uur of minder per week, [MinOf4]
- 2. minder dan 12 uur, [Minder12]
- 3. minder dan 30 uur, [Minder30]
- 4. of om 30 uur of meer per week? [Is30Meer]

UrenWerk < 30

anders

(\$1) MaatschPositie.Maatspos = [Werkend]

RedenMin30

(\$1 Eerder is aangegeven dat u nu minder dan 30 uur per week werkt.) Wat is de voornaamste reden waarom u nu geen betaald werk van 30 uur of meer per week heeft?

- 1. Volgt een opleiding [Opleiding]
- 2. Ziek of arbeidsongeschikt [Ziek]
- 3. Wil meer uren werken, maar kan geen werk vinden voor meer uren [Wilmeer]
- 4. Wil niet meer werken [Wilniet]
- 5. Aantal uren in alle banen samen wordt beschouwd als voltijd baan [Voltjddb]
- 6. Huishoudelijk werk, zorg voor kinderen of anderen [Zorg]
- 7. Andere redenen [Anders]

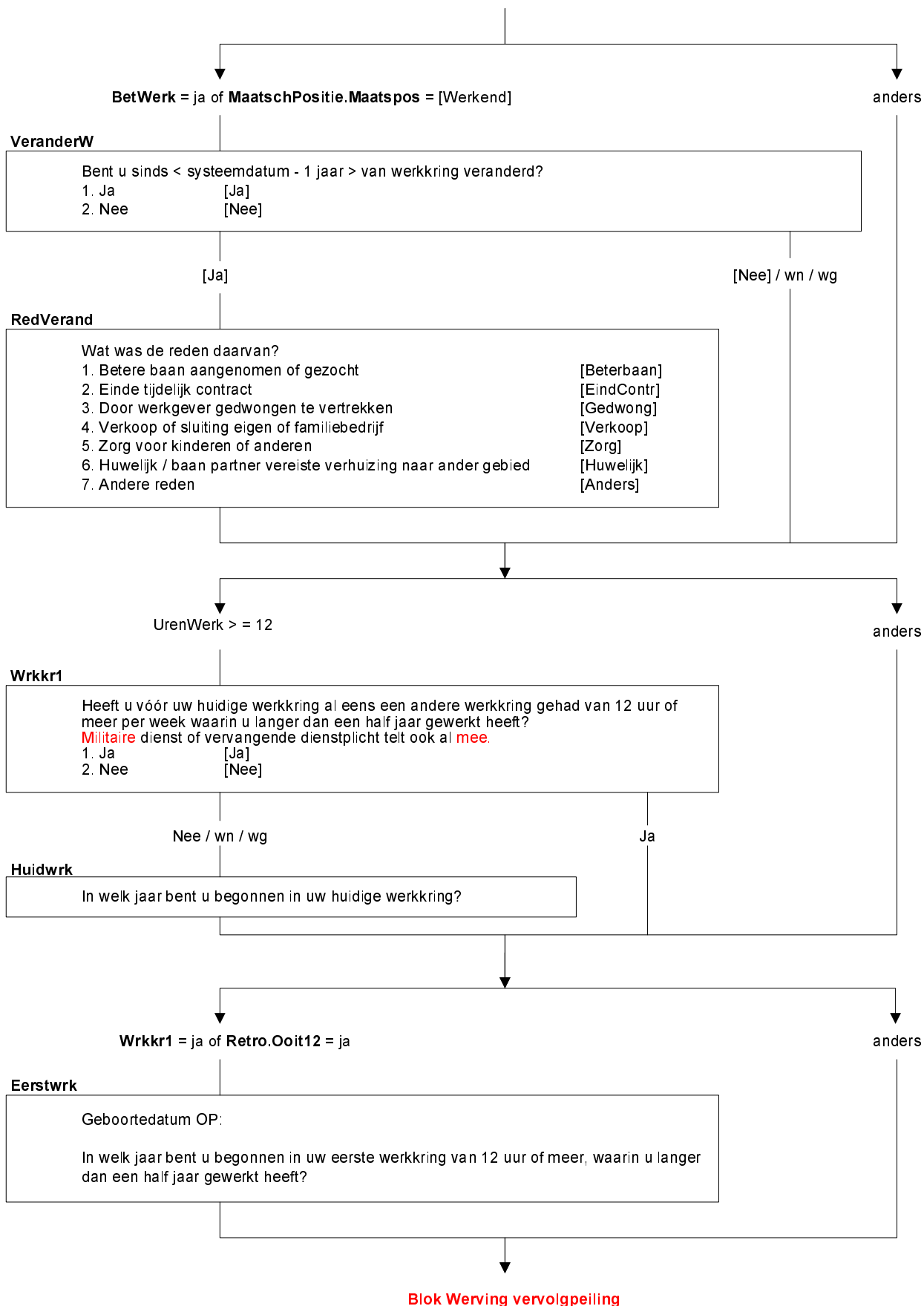

Werving

Dit was het dan! We willen volgend jaar graag een aantal mensen opnieuw voor dit onderzoek bellen. Heeft u er bezwaar tegen om opnieuw gebeld te worden?

>>ENQ.: Huishoudens worden 1 keer per jaar gebeld, maximaal 4 jaar lang.<<

- 1. Geen bezwaar [GeenBezw]
- 2. Wel bezwaar [WelBezw]

Nodk, Norf

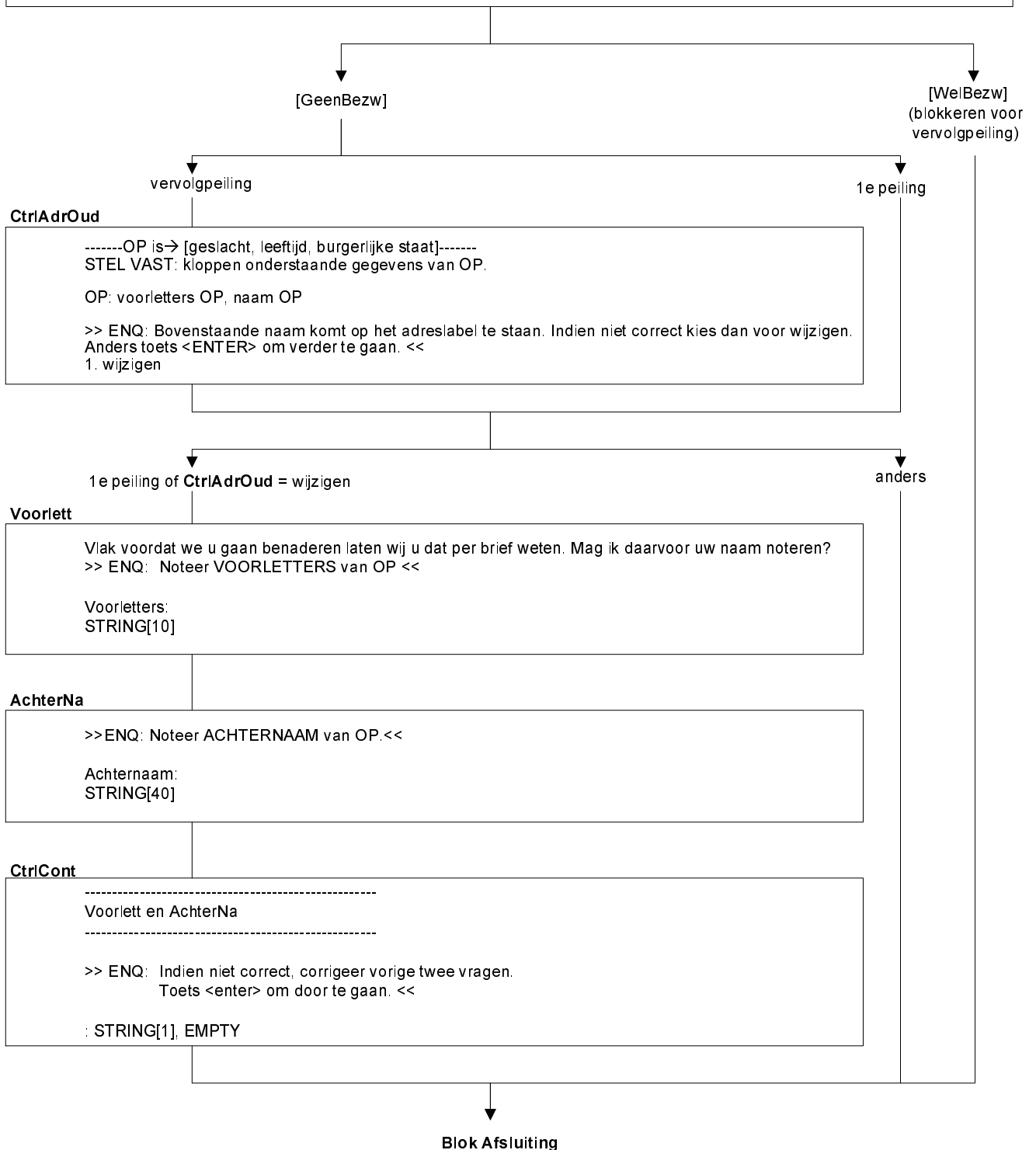

PeilAf

Dit waren alle vragen, bedankt voor uw medewerking!
>>ENQ.: Toets <1> om het interview af te sluiten.<<

Tijdmeting op:

- persoonsvragenlijst: totale duur van blokken **gezondheid en arbeidsverleden**
- huishoudensvragenlijst: totale duur van blokken **woning, verhuizing, kinderopvang, bezit, rondkomen/veroorloven en inkomensbestanddelen**